

# BODEN FLOORING

**ELESGO**<sup>®</sup> *floor*

MIT SICHERHEIT  
EXKLUSIVER KOMFORT  
WITH SAFETY  
EXCLUSIVE COMFORT



**HDM**





# Inhalt / Content

Tradition und / <i>and</i> Innovation	4	Landhaus Buche / <i>Country beech</i>	74–75
Elesgo® <i>floor</i> Vorteil durch Technik <i>An advantage trough technology</i>	5	Bambus gedämpft / <i>Carbonized bamboo</i>	76–77
Info Oberflächen / <i>Info Surface</i>	5	Turmeiche / <i>Tower oak</i>	78–79
Eigenschaften / <i>Characteristics</i>	6	Schloss Eiche / <i>Castle oak</i>	80–81
Produktgruppen / <i>Product groups</i>	7	Eiche Western / <i>Western oak</i>	82–83
Dekorübersicht / <i>Decor overview</i>	8–9	Eiche Orient / <i>Oriental oak</i>	84–85
Color white Arktis	10–11	Walnuss / <i>Walnut</i>	86–87
Color white	12–13	Goldeibe / <i>Golden yew</i>	88–89
Vintage weiß / <i>Vintage white</i>	14–15	Bergkirsche / <i>Mountain cherry</i>	90–91
Antik weiß / <i>Antique white</i>	16–17	Kirsche 2-Stab / <i>Two-planked cherry</i>	92–93
Carrara weiß / <i>Carrara white</i>	18–19	Plum	94–95
Konkret / <i>Concrete</i>	20–21	Kernholz / <i>Heart wood</i>	96–97
Salina	22–23	Karibik / <i>Caribbean</i>	98–99
Color grey	24–25	Nussbaum 3-Stab / <i>Walnut 3-strip</i>	100–101
Metallic grau / <i>Metallic grey</i>	26–27	Nussbaum Virginia / <i>Walnut virginia</i>	102–103
Juparana	28–29	Eiche Silber / <i>Silver oak</i>	104–105
Colorado	30–31	Eiche Bernstein / <i>Amber oak</i>	106–107
Eiche Diamant / <i>Diamond oak</i>	32–33	Nussbaum / <i>Walnut</i>	108–109
Eiche grau / <i>Grey oak</i>	34–35	Eiche Mammut / <i>Mammoth oak</i>	110–111
Eiche Delikat / <i>Satin oak</i>	36–37	Eiche Tabak / <i>Tobacco oak</i>	112–113
Pinie Antik / <i>Antique pine</i>	38–39	Kupfer / <i>Copper</i>	114–115
Sandstein / <i>Limestone</i>	40–41	Merbau Classic	116–117
Stab Ahorn / <i>Strip maple</i>	42–43	Rio Palisander	118–119
Weißbuche / <i>White beech</i>	44–45	Eiche Barolo / <i>Barolo oak</i>	120–121
Bambus Hell / <i>Natural bamboo</i>	46–47	Wenge	122–123
Ahorn Gold / <i>Golden maple</i>	48–49	Ulme / <i>Elm</i>	124–125
Honigbirke / <i>Honey birch</i>	50–51	Schiefer / <i>Slate</i>	126–127
Astbuche / <i>Knotty beech</i>	52–53	Freestone	128–129
Goldeiche / <i>Golden oak</i>	54–55	Mooreiche / <i>Moor oak</i>	130–131
Deutsche Eiche / <i>German oak</i>	56–57	Vulcano	132–133
Sommereiche / <i>Summer oak</i>	58–59	Potteiche / <i>Pott oak</i>	134–135
Eiche Nordic / <i>Nordic oak</i>	60–61	Rembrandt	136–137
Flusseiche / <i>River oak</i>	62–63	Black Pearl	138–139
Pinie / <i>Pine</i>	64–65	Color ELESKO rot / <i>red</i>	140–141
Eiche Natur creme / <i>Barley oak</i>	66–67	Blue Night	142–143
Stab Buche / <i>Strip beech</i>	68–69	Violett / <i>Purple</i>	144–145
Sommerbuche / <i>Summer beech</i>	70–71	Chocolate	146–147
Olive	72–73	Color black	148–149
		Verlegetechniken / <i>Installation</i>	150



## Tradition und Innovation

In einem Familienunternehmen geht es um viel mehr als nur um die reine Produktherstellung. Verantwortung für die Menschen, Kreativität bei der Weiterentwicklung der Produkte und eine nachhaltige Wertschöpfung sind die drei Säulen, auf denen das Traditionsunternehmen HDM schon seit seiner Gründung vor 55 Jahren steht. Der einmalige Naturstoff Holz bietet uns dafür die Grundlage, auf der wir mit unserem langjährigem Now-How in einem kontinuierlichen Entwicklungsprozess auf ökologische Weise immer wieder Neues und Überraschendes entstehen lassen. Von der patentierten ELESKO®-Technologie bis zum ersten medizinisch geprüften Laminatboden – HDM bietet immer die hochwertigsten Materialien für alle Wohnräume.

### *Tradition and innovation*

*The HDM family business, with over 50 years of tradition, manufactures the most original of all raw-materials, „wood“, into highly innovative products for design and trend-focussed living.*

*The interior decoration of floors, walls and ceilings is done by using our ELESKO® floors as well as the HDM wall and ceiling panelling. Our products are manufactured in German factories by well trained and highly motivated co-workers. Quality in technology and design, and ecological sustainability are our principles.*



Stammsitz Moers / Headquarters Moers



Werke Möckern / Plants Möckern







HDM GmbH, Postfach 10 15 80, D-47445 Moers, Telefon +49 2841 14010, Fax +49 2841 1401189, [www.hdm.info](http://www.hdm.info)  
HDM GmbH, Postbox 10 15 80, D-47445 Moers, Phone +49 (0) 2841-140 10, Fax +49 (0) 2841-140 11 89, [www.hdm.info](http://www.hdm.info)







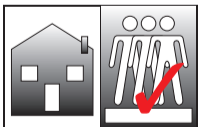
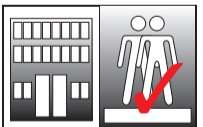

- Acrylatbeschichtung (melamin- und lösemittelfrei)
- Natürlich und harmonisch (Charakter der Natur)
- Gutes Raumklima (ausgesuchte Rohstoffe)
- Leicht zu reinigen (geschlossene und versiegelte Oberfläche)
- Reales Materialempfinden (kein Plastik-Touch)
- Brillante Optik (durch Acrylatschichtstoff)
- Schallreduziert (kein „Klick-Klack-Effekt“)
- Antistatische Eigenschaft (keine elektrische Aufladung)

- Acrylate surface (free from melamine and solvents)
- Natural and harmonious (character of Nature)
- Good indoor atmospheric environment (non-porous, dirt-trap free surfaces)
- Easy to clean (closed and sealed surfaces)
- Real-feel material (no plastic feel)
- Brilliant appearance (through acrylate laminate)
- Sound reduction (no „click-clack effect“)
- Antistatic property (no electrical charge)

Info Oberflächen / Info surface	
 <b>S. G.</b> Die elegante Superglanz Oberfläche <i>The elegant supergloss surface</i>	 <b>D. F.</b> Die matt-glänzend changierende Oberfläche <i>The matt-shine mélange</i>
 <b>S. C.</b> Die edelsoft-matte Oberfläche (Holzdekor wie geölte Optik) <i>The soft fine matt surface (Wood effect as oiled)</i>	 <b>R. P.</b> Die harmonisch gediegene Pearlstruktur <i>The tastefully harmonize pearl structure</i>
 <b>R. S.</b> Die naturgetreue Holzstruktur <i>The real to life wood structure</i>	 <b>S. M.</b> Die natürlich seidenmatte Oberfläche (Mattlackoptik) <i>The natural satin surface</i>

NKL / Classification	
<b>Nutzungsklasse President</b>  für Wohnbereiche mit intensiver Nutzung  für gewerbliche Bereiche mit mittlerer Nutzung	<b>Classification Imperial</b>  for residential areas with intensive foot traffic  for commercial areas with light foot traffic
<b>Garantie</b> gem. Garantiebestimmungen <i>Guarantee please observe Conditions</i> 	<b>Verbindungssystem / Click-System</b>  Original Unilin-Click



Dartsch Scientific



Dauerüberwachung Produkt-Qualität  
 Permanent surveillance product quality



Güteüberwachung Prüfinstitut  
 Quality control test institut



Emissionsprüfung Umweltzeichen  
 Emission testing environmental certificate



Zertifiziert nach ISO 9001:2008  
 certified according ISO 9001:2008



Deutsches Institut für Bautechnik  
 German Institut of Construction Technology



# Herausragende Eigenschaften eines unvergleichbaren Bodens

## Outstanding Characteristics of an Incomparable floor



Schallreduzierung durch High-tech. Die Laminopax® (Bienen-)waben-Struktur auf der Dielenrückseite bewirkt eine enorme akustische Veränderung. Schallwellen werden innerhalb der Waben gebrochen und an die gegenüberliegenden Wabenwände reflektiert, bis der Schall fast vollständig absorbiert wird. Gleichzeitig findet eine Absenkung des Schalls, in angenehme tiefere Frequenzen, statt. Die wahrnehmbaren Laufgeräusche werden bis zu 50% reduziert. Wellness floor ist gegenüber herkömmlichen Laminatböden bis zu 10 db leiser. Nur durch diese intelligente Konstruktion ist die geringe und aufreundliche Gesamthöhe der Dielen möglich.

*Sound reduction high technology. The honey-comb structure on the reverse side of the plank changes the acoustics enormously. Sound waves bounce off the opposite walls of the structure, are broken down and sound is absorbed. At the same time, the pitch of the sound is reduced into a comfortable low frequency. The perceived foot step sound is reduced by 50%. Wellness floor is 10db quieter when compared to common laminate flooring. Only through this intelligent construction can one keep the thickness of flooring to a minimum to enable the construction or renovation of buildings with ease.*



Alle Seitenkanten der Dielen sind mit einer zusätzlichen Spezialbeschichtung versehen. Diese Beschichtung dient als zusätzlicher Schutz für die Kanten gegen eventuell eindringendes Wasser.

*All the edges of the floorboards are provided with a further special coating. This coating acts as extra protection against any eventual water penetration.*



Antistatisch. Die Verwendung von speziellen Rohstoffen sorgen dafür, dass der Boden diese besondere Ausstattung aufweisen kann. Untersuchungen und Gutachten belegen die antistatischen Eigenschaften und geben so zusätzliche Sicherheit.

*Antistatic and antibacterial. The use of special raw materials ensures that the floors have these special features. Experimentation and tests confirm the antistatic properties of ELESKO® floor and provide additional security.*



Die gerundeten Längskanten zeichnen diesen Bodentyp aus. Die soft-gerundeten Längskanten sind aus demselben Schichtstoff wie die Oberfläche. Das Design setzt sich somit übergangslos von Diele zu Diele, wie bei einer echten Holzdiele, authentisch fort. Die Fuge ist sehr robust.

*The rounded longitudinal edges give this flooring a distinguished look. These softly rounded edges are made of the same laminate as the surface. Thus the design continues in an authentic manner, seamlessly from floorboard to floorboard, as it does with real wood floorboards.*



Die klassische Glattkante erzeugt eine flächige und fugenlose Optik, die dem Raum eine großzügige und ruhige Atmosphäre verleiht.

*The classic flat-edge creates a solid and endless surface appearance which gives the room a broad and tranquil atmosphere*



Mit extra Sensitive wurde ein Trägermaterial entwickelt, dessen Formaldehydkonzentration den Vorsorgewert der Weltgesundheitsorganisation (WHO) unterschreitet. Ein Prüfzertifikat eines unabhängigen deutschen Instituts belegt, dass der Formaldehydwert bei extra Sensitive unter 0,005 ppm liegt.

*With the extra sensitive range a core material has been developed whose Formaldehyde concentration falls far short of the precautionary limit set by the World Health Organisation (WHO). An inspection certificate from an independent German institute proves that the Formaldehyde concentration of extra sensitive floors is under 0,005 ppm.*



Aqua Protection bietet ein Höchstmaß an Sicherheit und Schutz vor Luftfeuchtigkeit, Temperaturschwankungen und Wasser für Fugen, Kanten und Böden aufgrund der patentierten Profil- und Kantensiegelung.

*Aqua Protection: this patented profile and edge sealing system offers a high level of security and protection from humidity, temperature changes and water in the edges, grooves and flooring.*



Ein angenehmes Laufgefühl ist wichtig für eine wohnliche Atmosphäre. Der Boden erscheint angenehm fußwarm und hat keinen Plastiktouch.

*A pleasant walking experience is important for a comfortable atmosphere. The floor feels pleasantly warm and has no plastic feel.*



Die direkt beschichteten Fasen an den Längskanten zeichnen diesen Bodentyp aus. Die Fase an den Längskanten ist aus demselben Schichtstoff wie die Oberfläche. Das Design setzt sich somit übergangslos von Diele zu Diele authentisch fort. Die Fuge ist daher sehr robust und strapazierfähig.

*The continuously surfaced beveled long edges is the highlight in this product. The beveled edges are surfaced with the same material as the surface and the design flows from one plank to another. An important point to make is that the surface on the beveled edge is just a robust and hardwearing as the surface.*



Die echte V-Fuge gibt dem Boden einen natürlichen und klassischen Dielencharakter. Die farblich abgesetzte V-Fuge macht den Boden strukturiert und eindrucksvoll.

*The real V-Groove give the floor a natural and classic floorboard character. The V-Grooves in contrasting colours make the floor structured and impressive.*

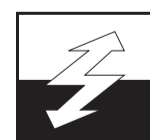

Antistatisch  
Antistatic

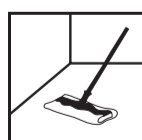

Maximal nebelnfeucht wischen  
Easy to clean



Abriebfest / Druckfest  
Wear resistant / Pressure resistant



Weitgehend Zigaretten glutfest  
Cigarette burn resistant



Hygienisch  
Hygienic



Lichtechtheit ≥ 6 gem. ISO 105  
Light fastness in normal room conditions ≥ 6 gem. ISO 105

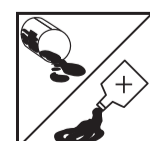

Resistent gegen Flecken, Haushaltschemikalien  
Resistant to stains and household chemicals

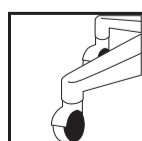

Nur für weiche Stuhlrollen geeignet  
Ideal for office chairs with soft wheels

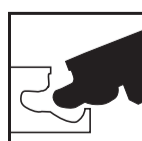

Wiederverlegbar  
Reinstallable



Brandprüfung gem. DIN 4102  
Fire retardant tested DIN 4102



Geprüfte E1-Qualität  
E1-quality



Bis zu 28°C Oberflächentemperatur an der Kontaktfläche zum Laminatboden  
The sub-floor surface temperature in contact with the flooring should be higher than 28 °C





# CONTOUR

- immer „Erste Liga“ -  
- always „first league“ -

CONTOUR  
floor

## Fase / Bevel

Länge Lenght	Breite Width	Stärke Thickness
1184 mm	185 mm	7,7 mm
Paketinhalt / Contents of packet: 9 Stück / Pieces = 1,97 m <sup>2</sup>		
VPE / Pallet = 48 Pakete		

## Rundkante / Plank

Länge Lenght	Breite Width	Stärke Thickness
1184 mm	185 mm	7,7 mm
Paketinhalt / Contents of packet: 8 Stück / Pieces = 1,92 m <sup>2</sup>		
VPE / Pallet = 48 Pakete		

## Doppeldiele / Twin Plank

Länge Lenght	Breite Width	Stärke Thickness
1184 mm	185 mm	7,7 mm
Paketinhalt / Contents of packet: 9 Stück / Pieces = 1,97 m <sup>2</sup>		
VPE / Pallet = 48 Pakete		



# SUPERGLANZ

- immer „High End“ -  
- always „High end“ -

SUPERGLANZ  
floor

## Rundkante / Plank extra Sensitive

Länge Lenght	Breite Width	Stärke Thickness
1294 mm	185 mm	8,7 mm
Paketinhalt / Contents of packet: 8 Stück / Pieces = 1,92 m <sup>2</sup>		
VPE / Pallet = 48 Pakete		

## Maxi V5

Länge Lenght	Breite Width	Stärke Thickness
1184 mm	320 mm	7,7 mm
Paketinhalt / Contents of packet: 6 Stück / Pieces = 2,27 m <sup>2</sup>		
VPE / Pallet = 36 Pakete		

## V5

Länge Lenght	Breite Width	Stärke Thickness
1184 mm	185 mm	7,7 mm
Paketinhalt / Contents of packet: 9 Stück / Pieces = 1,97 m <sup>2</sup>		
VPE / Pallet = 48 Pakete		

## Glattkante / Flat edge

Länge Lenght	Breite Width	Stärke Thickness
1184 mm	185 mm	7 mm
Paketinhalt / Contents of packet: 9 Stück / Pieces = 1,97 m <sup>2</sup>		
VPE / Pallet = 48 Pakete		



# WELLNESS

- immer „First Class“ -  
- always „first Class“ -

WELLNESS  
floor

## Glattkante / Flat edge Extra sensitive

Länge Lenght	Breite Width	Stärke Thickness
1294 mm	185 mm	8,7 mm
Paketinhalt / Contents of packet: 8 Stück / Pieces = 1,92 m <sup>2</sup>		
VPE / Pallet = 48 Pakete		

## Langdiele V4 Long format V4

Länge Lenght	Breite Width	Stärke Thickness
2386 mm	185 mm	7,7 mm
Paketinhalt / Contents of packet: 4 Stück / Pieces = 1,77 m <sup>2</sup>		
VPE / Pallet = 50 Pakete		

## Maxi V4

Länge Lenght	Breite Width	Stärke Thickness
1184 mm	320 mm	10 mm
Paketinhalt / Contents of packet: 5 Stück / Pieces = 1,89 m <sup>2</sup>		
VPE / Pallet = 40 Pakete		

## V4/V5

### Glattkante Flat edge

Länge Lenght	Breite Width	Stärke Thickness
1184 mm	185 mm	7,7 mm
Paketinhalt / Contents of packet: 9 Stück / Pieces = 1,97 m <sup>2</sup>		
VPE / Pallet = 48 Pakete		

## Langdiele V4 XXL Long format V4 XXL

Länge Lenght	Breite Width	Stärke Thickness
2386 mm	320 mm	7,7 mm
Paketinhalt / Contents of packet: 3 Stück / Pieces = 2,29 m <sup>2</sup>		
VPE / Pallet = 50 Pakete		

## Maxi V5

Länge Lenght	Breite Width	Stärke Thickness
1184 mm	320 mm	7,7 mm
Paketinhalt / Contents of packet: 6 Stück / Pieces = 2,27 m <sup>2</sup>		
VPE / Pallet = 36 Pakete		



# Dekorübersicht / *Decor overview*

				
<b>Color White Arktis</b>	<b>Color white</b>	<b>Vintage weiß</b> <i>Vintage white</i>	<b>Antik weiß</b> <i>Antique white</i>	<b>Carrara weiß</b> <i>Carrara white</i>
				
<b>Konkret</b> <i>Concrete</i>	<b>Salina</b>	<b>Color grey</b>	<b>Metallic grau</b> <i>Metallic grey</i>	<b>Juparana</b>
				
<b>Colorado</b>	<b>Eiche Diamant</b> <i>Diamond oak</i>	<b>Eiche grau</b> <i>Grey oak</i>	<b>Eiche Delikat</b> <i>Satin oak</i>	<b>Pinie Antik</b> <i>Antique pine</i>
				
<b>Sandstein</b> <i>Limestone</i>	<b>Stab Ahorn</b> <i>Strip maple</i>	<b>Weißbuche</b> <i>White beech</i>	<b>Bambus hell</b> <i>Natural bamboo</i>	<b>Ahorn Gold</b> <i>Golden maple</i>
				
<b>Honigbirke</b> <i>Honey birch</i>	<b>Astbuche</b> <i>Knotty beech</i>	<b>Goldeiche</b> <i>Golden oak</i>	<b>Deutsche Eiche</b> <i>German oak</i>	<b>Sommereiche</b> <i>Summer oak</i>
				
<b>Eiche Nordic</b> <i>Nordic oak</i>	<b>Flusseiche</b> <i>River oak</i>	<b>Pinie</b> <i>Pine</i>	<b>Eiche Natur creme</b> <i>Barleyoak</i>	<b>Stab Buche</b> <i>Strip beech</i>
				
<b>Sommerbuche</b> <i>Summer beech</i>	<b>Olive</b>	<b>Landhaus Buche</b> <i>Country beech</i>	<b>Bambus gedämpft</b> <i>Carbonized bamboo</i>	<b>Turmeiche</b> <i>Tower oak</i>





Schlosseiche  
Castle oak



Eiche Western  
Western oak

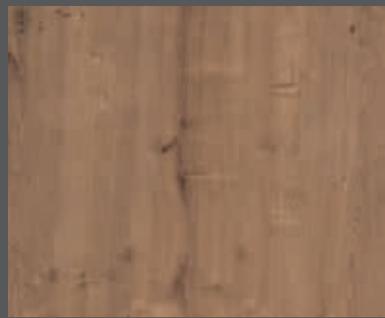

Eiche Orient  
Oriental oak



Walnuss  
Walnut



Goldeibe  
Golden yew



Bergkirsche  
Mountain cherry



Kirsche 2-Stab  
Two-planked cherry



Plum



Kernholz  
Heart wood



Karibik  
Caribbean



Nussbaum 3-Stab  
Walnut 3-strip



Nussbaum Virginia  
Walnut virginia

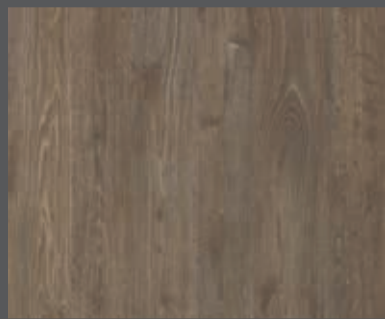

Eiche Silber  
Silver oak



Eiche Bernstein  
Amber oak



Nussbaum  
Walnut



Eiche Mammut  
Mammoth oak



Eiche Tabak  
Tabacco oak

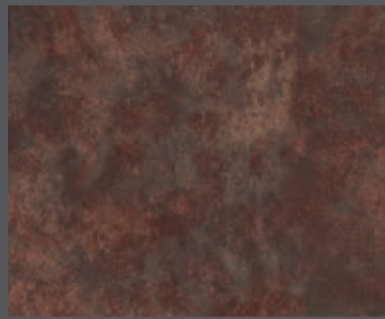

Kupfer  
Copper



Merbau Classic



Rio Palisander

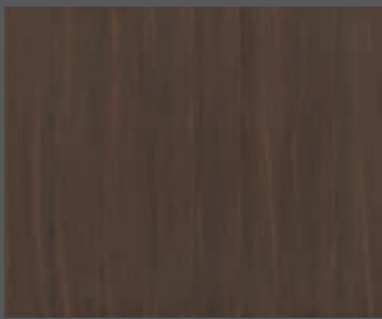

Eiche Barolo  
Barolo oak

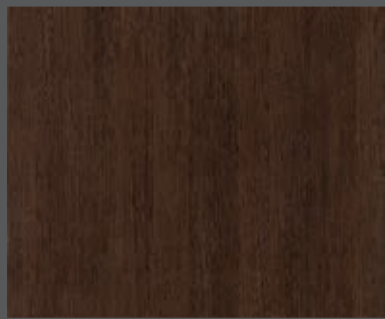

Wenge



Ulme  
Elm

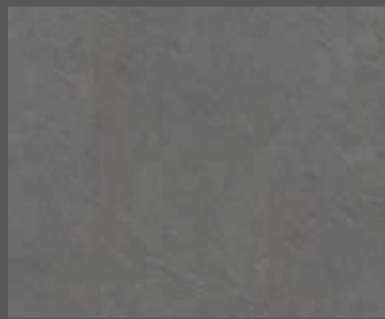

Schiefer  
Slate



Freestone

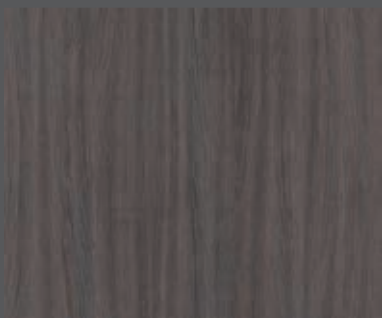

Mooreiche  
Moor oak

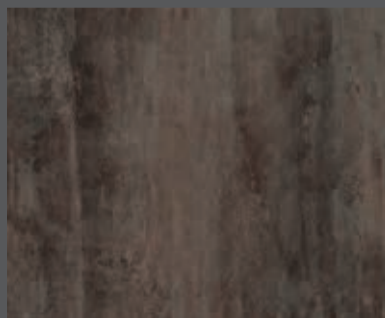

Vulcano



Potteiche  
Pott oak

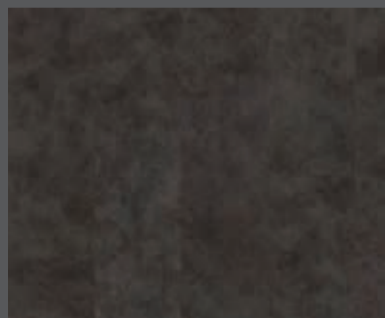

Rembrandt

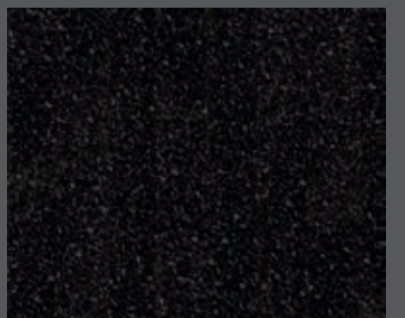

Black Pearl



Color Elesgo rot  
Color Elesgo red



Blue Night



Violett  
Purple



Chocolate

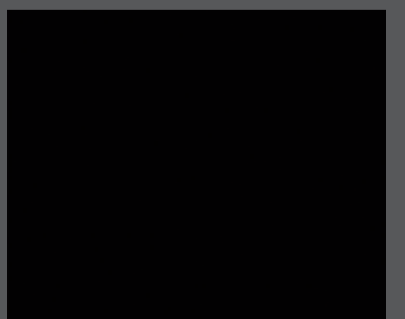

Color black



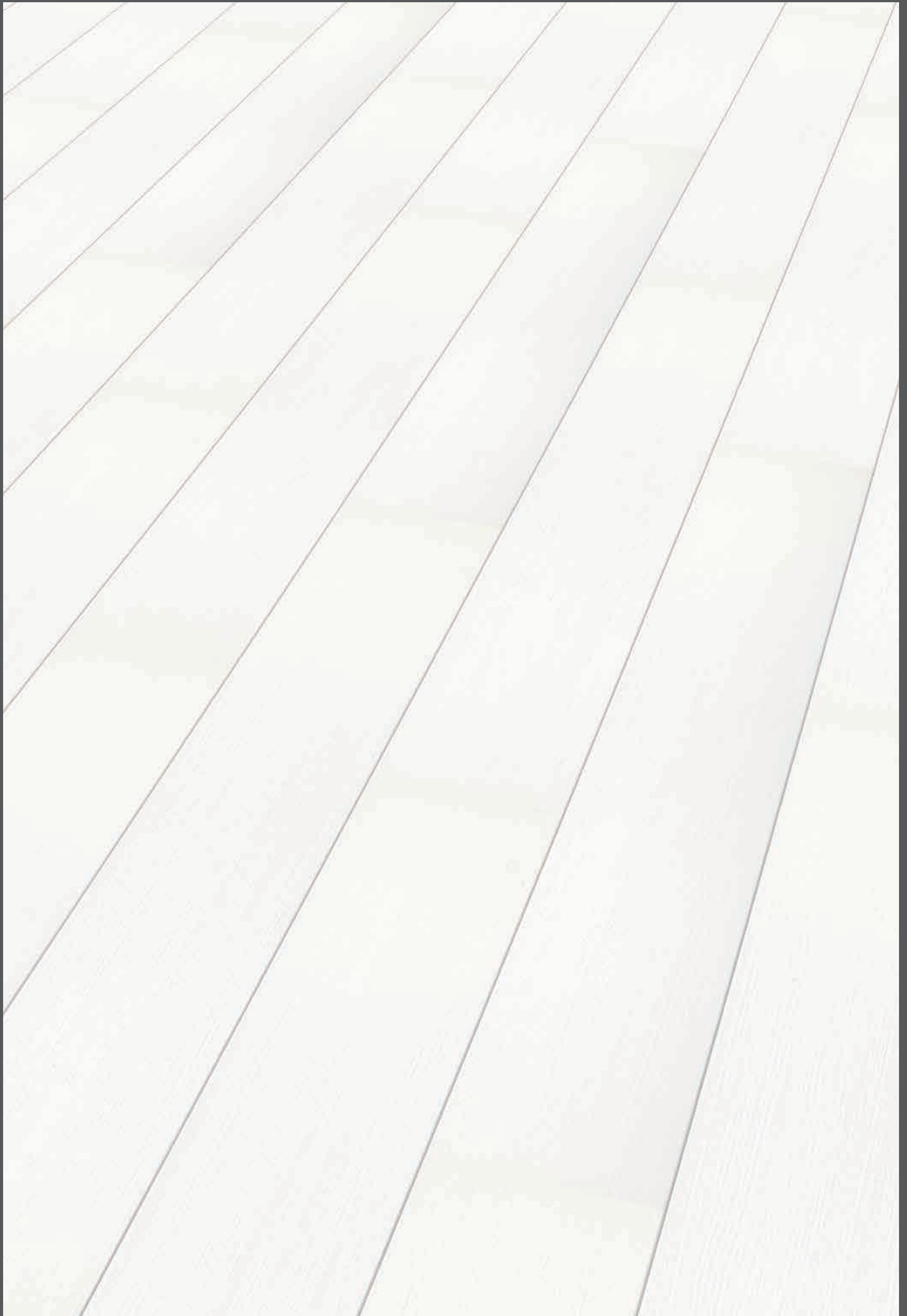



Color white Arktis										
Kollektion Collection	Form	Oberfl. Surface	Art.-Nr. Art. No.	GTIN	Länge Length	Breite Width	Stärke Thickness	VPE Package		
2	Superglanz Supergloss	Rundkante* Plank*	S. G.	772331	4005087757744	1294	185	8,7	8 Stk / 1,92 m <sup>2</sup>	
5	Superglanz Supergloss	V5	S. G.	771031	4005087757737	1184	185	7,7	9 Stk / 1,97 m <sup>2</sup>	
5	Superglanz Supergloss	Maxi V5	S. G.	772631	4005087757751	1184	320	7,7	6 Stk / 2,27 m <sup>2</sup>	
5	Wellness	V5	S. C.	771116	4005087755658	1184	185	7,7	9 Stk / 1,97 m <sup>2</sup>	





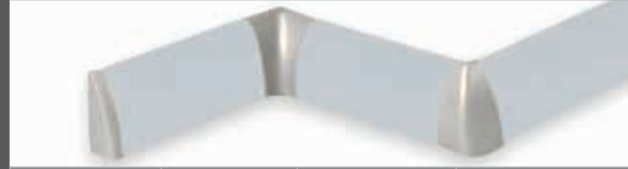

## Produktbezogenes Zubehör / Product-related accessories

Dekoridentische Leisten Skirting in identical decors			L x T x H L x W x H
UMA® Rundsockelleisten / Rounded skirting			2600 x 16 x 58
Art.-Nr. Art. No.	GTIN	Oberfläche Surface	
659018	4005087666169	S. G.	

Empfohlene Ecklösungen / recommended corner solutions			
für Rundsockelleisten / for rounded skirting			
			
Dekor Decor	Endkappen End caps	Innenecke Inside Corner	Außenecke Outside Corner
Silber / Silver	659162	659102	659132

Info "Form" / Info „Form“
① <b>Fase:</b> Längs, direkt beschichtet (Kante u. Oberfl. ein Schichtstoff), harmonisch massives Design, ohne optische Unterbrechung
② <b>Rundkante:</b> Längs, direkt beschichtet (Kante u. Oberfl. ein Schichtstoff), harmonisch massives Design, ohne optische Unterbrechung
③ <b>Doppeldiele:</b> Mit Schmaldielenoptik, direkt beschichtete Rundkanten und zusätzliche Mittelfuge (längs, rund)
④ <b>V4:</b> 4-seitige V-Fuge (designlackiert) <b>Langdiele V4:</b> Extra langes Element mit 4 Seiten V-Fuge (V-Fugen designlackiert) <b>Langdiele V4 XXL:</b> Großfließenoptik: Extra langes und breites Element mit 4 Seiten V-Fuge (V-Fugen designlackiert)
⑤ <b>V5:</b> Blockoptik, 4 Seiten V-Fuge mit Mittel-V-Fuge (Quer-/V-Fugen designlackiert) <b>Maxi V5:</b> Großfließenoptik: Extra breites Element; 4 Seiten V-Fuge mit Mittel-V-Fuge (Quer-/V-fugen designlackiert)
⑥ <b>Glattkante:</b> Klassische fugenlose Verlegung. <b>*Extra Sensitive:</b> Allergiker geeignet. Medizinisch geprüft. Trägerplatte: Formaldehyd nicht nachweisbar (< 0,005 ppm).

① <b>Bevel:</b> Continuously surfaced around the long chamfered edge (surface and edge made of a single material), safe clean continuous solid design
② <b>Round edge:</b> Continuously surfaced around the long rounded edge (surface and edge made of a single material), safe clean continuous solid design
③ <b>Twin-Plank:</b> With narrow plank look, continuously surfaced around the long rounded edges and an added round-edged groove along the centre
④ <b>V4:</b> V-groove on all 4 edges (matching varnished edges) <b>V4 long:</b> Extra long elements with a V-groove on all 4 edges (matching varnished edges) <b>V4 long XXL:</b> Large plank look – Extra long and extra wide elements with V-groove on all 4 edges (matching varnished edges)
⑤ <b>V5:</b> Narrow tile-format – V-groove on all 4 edges with an added V-Groove across the centre (matching varnished edges) <b>Maxi V5:</b> Wide tile-format – Extra wide elements with a V-groove on all 4 edges and an added V-Groove across the centre (matching varnished edges)
⑥ <b>Flat edge:</b> Classic flooring elements without groove. <b>*Extra Sensitive:</b> Ideal for allergy sufferers; medically tested. Core board: with a non-measurable formaldehyde content (less than 0,005 ppm).

Info Oberflächen / Info surface		
		
<b>S. G.</b> Die elegante Superglanz Oberfläche The elegant supergloss surface	<b>S. C.</b> Die edelsoft-matte Oberfläche (Holzdekor wie geölte Optik) The soft fine matt surface (Wood effect as oiled)	<b>D. F.</b> Die matt-glänzend changierende Oberfläche The matt-shine mélange
		
<b>R. S.</b> Die naturgetreue Holzstruktur The real to life wood structure	<b>R. P.</b> Die harmonisch gediegene Pearlstruktur The tastefully harmonize pearl structure	<b>S. M.</b> Die natürlich seidenmatte Oberfläche. (Mattlackoptik) The natural satin surface

## Allgemeines Zubehör / General accessories

Kabelkanalsockelleiste weiß Cable channel skirting white			
Art.-Nr. Art. No.	Länge Length	Tiefe Thickness	Höhe Height
064900	2500	20	50

Klemmsockelleiste weiß Clip on skirting white			
Art.-Nr. Art. No.	Länge Length	Tiefe Thickness	Höhe Height
064500	2500	22	60

Passende Ecken weiß / Matching corner white			
	Endkappe End caps	Innenecke Inside corner	Außenecke Outside corner
Kabelkanalleiste Cable channel skirting	064970	064930	064950
Klemmsockelleiste Clip on skirting	064660	064600	064630

Unterlagsmaterial Underlay	Art.-Nr. Art. No.	Länge Length	Breite Width	Stärke Thickness
Folien Dampfbremse Dampproof barrier foil	061013	25 m	1 m	0,2
Folien Dampfbremse Dampproof barrier foil	061014	10 m	1 m	0,2
Schaumfolie Foam sheeting	061020	25 m	1 m	2
Schaumfolie Foam sheeting	061024	10 m	1 m	2
Schaumfolie Foam sheeting	061025	25 m	1 m	4
Protecta Schalldämmung Protecta sound absorber	061030	25 m	1 m	2
Korkunterlage Cork underlay	061054	10 m	1 m	2
ProStabilo Underlay for laminate and parquet flooring	061077	15 m	1,1 m	2,2
ProSilencio Dämmplatten ProSilencio Sound-absorbing tiles	061066	0,79 m	0,59 m	4
ProSilencio Dämmplatten ProSilencio Sound-absorbing tiles	061067	0,79 m	0,59 m	5
ClassicAkustik, Akustikunterlage Underlay for laminate and parquet flooring	061026	12,5 m	1 m	2
PremiumAkustik, m. Feuchteschutz ProfiAkustik with moisture protection	061033	7 m	1 m	2,25
ProfiAkustik Underlay for laminate and parquet flooring	061027	15 m	1 m	2

Hamburger Sockelleisten MDF weiß Hamburger style MDF skirting white			
Art.-Nr. Art. No.	Länge Length	Tiefe Thickness	Höhe Height
642001	2600	19	70
642002	2600	19	96
642003	2600	19	115

Leisten-Zubehör / Skirting accessories	
Art.-Nr. Art. No.	
061295	Schablone für Leistendübel Template for skirting dowels
061290	Leistendübel für Uma-Leisten 50 Stk. (inkl. Schablone) Dowels for skirting (incl. Template)
061299	Leistendübel für Uma-Leisten 1000 Stk. Dowels for skirting
061111	Profi-Leistenkleber 300 ml Kartusche Glue for fixing skirting 300 ml cartridge

Einfassprofile <sup>1</sup> eloxiert Floor-End U-Profile <sup>1</sup> anodised		Treppenkanten <sup>2</sup> eloxiert Stair nose <sup>2</sup> anodised	
1000 x 30 x 9	2700 x 30 x 9	1000	2700
Art.-Nr. Art. No.	Art.-Nr. Art. No.	Art.-Nr. Art. No.	Art.-Nr. Art. No.
Gold	061411	061415	061431
Silber / Silver	061412	061416	061432
Bronze	061413	061417	061433

Übergangsschiene <sup>1</sup> eloxiert Flat floor cover joint <sup>1</sup> anodised		Ausgleichsschiene <sup>2</sup> eloxiert Stepped floor cover joint <sup>2</sup> anodised	
900 x 40	2700 x 40	900 x 38	2700 x 38
Art.-Nr. Art. No.	Art.-Nr. Art. No.	Art.-Nr. Art. No.	Art.-Nr. Art. No.
Gold	061481	061485	061401
Silber / Silver	061482	061486	061402
Bronze	061483	061487	061403
Klemmschuh Fastening shoes	061494	18 St., für Laminate 6–9 mm Stärke 18 St., for Laminate 6–9 mm thickness	
Trägerschiene Fastening track	061490	900 mm, für Laminate 6–9 mm Stärke 900 mm, for Laminate 6–9 mm thickness	

Kunststoff-Rosetten Hole cover for heating pipes		
	ø 15 mm	ø 18 mm
Dekor Decor	Art.-Nr. Art. No.	Art.-Nr. Art. No.
Eiche Oak	061220	061230
Buche Beech	061221	061231
Ahorn / Kiefer Maple / Pine	061222	061232
Grau Grey	061223	061233
Schwarz Black	061225	061235
Weiß White	-----	061234

Echtholz-Rosetten Real wood hole cover for heating pipes		
	ø 15 mm	ø 22 mm
Dekor Decor	Art.-Nr. Art. No.	Art.-Nr. Art. No.
Eiche Oak	061320	061350
Ahorn Maple	061322	061352
Merbau	061323	061353

Zubehör Accessories	Art.-Nr. Art. No.
Fugendichtmasse, Reparatur 80 ml, weiß Laminate flooring gap sealer, repair, 80 ml, white	061145
Filzgleiter Hellbraun ø 22 mm, 12 St. Self adhesive felt feet protectors, light brown	061205
Filzgleiter braun ø 22 mm, 12 St. Self adhesive felt feet protectors, brown	061200

Alle Maßangaben, wenn nicht anders erwähnt, in Millimeter  
All measurements unless otherwise stated are in millimeters



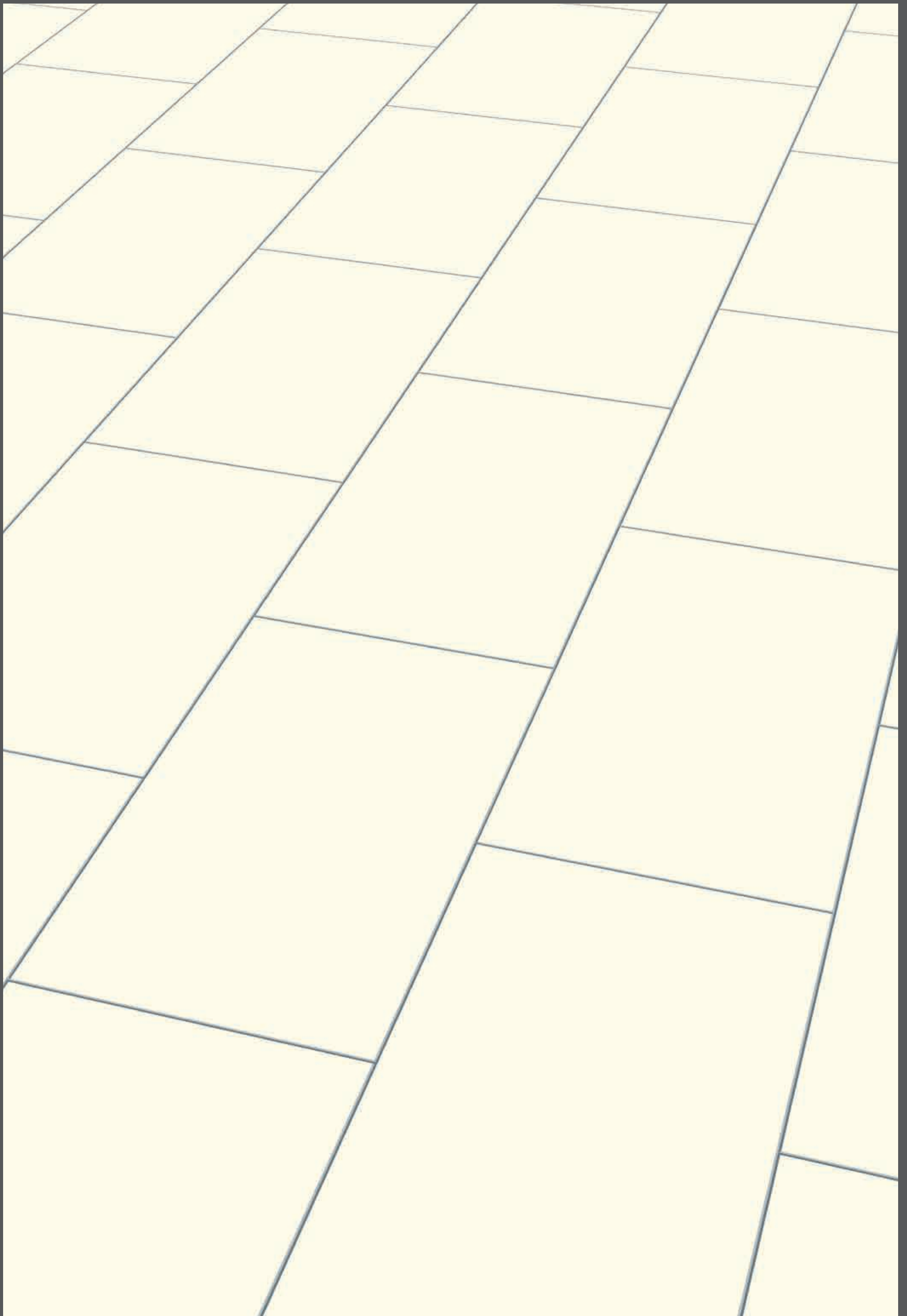





Color white									
Kollektion Collection	Form	Oberfl. Surface	Art.-Nr. Art. No.	GTIN	Länge Length	Breite Width	Stärke Thickness	VPE Package	
2	Superglanz Supergloss	Rundkante* Plank*	S. G.	772316	4005087755238	1294	185	8,7	8 Stk / 1,92 m <sup>2</sup>
5	Superglanz Supergloss	V5	S. G.	771016	4005087755597	1184	185	7,7	9 Stk / 1,96 m <sup>2</sup>
5	Superglanz Supergloss	Maxi V5	S. G.	772616	4005087755979	1184	320	7,7	6 Stk / 2,27 m <sup>2</sup>
5	Wellness	Maxi V5	D. F.	772816	4005087756020	1184	320	7,7	6 Stk / 2,27 m <sup>2</sup>

Info "Form" / Info „Form“
① <b>Fase:</b> Längs, direkt beschichtet (Kante u. Oberfl. ein Schichtstoff), harmonisch massives Design, ohne optische Unterbrechung
② <b>Rundkante:</b> Längs, direkt beschichtet (Kante u. Oberfl. ein Schichtstoff), harmonisch massives Design, ohne optische Unterbrechung
③ <b>Doppeldiele:</b> Mit Schmaldielenoptik, direkt beschichtete Rundkanten und zusätzliche Mittelfuge (längs, rund)
④ <b>V4:</b> 4-seitige V-Fuge (designlackiert) <b>Langdiele V4:</b> Extra langes Element mit 4 Seiten V-Fuge (V-Fugen designlackiert) <b>Langdiele V4 XXL:</b> Großfließenoptik: Extra langes und breites Element mit 4 Seiten V-Fuge (V-Fugen designlackiert)
⑤ <b>V5:</b> Blockoptik, 4 Seiten V-Fuge mit Mittel-V-Fuge (Quer-/V-Fugen designlackiert) <b>Maxi V5:</b> Großfließenoptik: Extra breites Element; 4 Seiten V-Fuge mit Mittel-V-Fuge (Quer-/V-fugen designlackiert)
⑥ <b>Glattkante:</b> Klassische fugenlose Verlegung. <b>*Extra Sensitive:</b> Allergiker geeignet. Medizinisch geprüft. Trägerplatte: Formaldehyd nicht nachweisbar (< 0,005 ppm).

## Produktbezogenes Zubehör / Product-related accessories

Dekoridentische Ausgleichs- und Übergangsschienen / Stepped floor and flat floor cover joint (T-Joint) in identical decors					
Schienen Skirting	Oberfl. Surface	Art.-Nr. Art. No.	Länge Length	Breite Width	Niveau Level
Ausgleichschiene / Stepped floor cover joint	S. G.	069840	900	38	4-14
Übergangsschiene / Flatt floor cover joint	S. G.	069890	900	40	0-4

Dekoridentische Leisten Decor identical skirting			L x T x H L x W x H	Dekoridentische Leisten Decor identical skirting			L x T x H L x W x H
Art.-Nr. Art. No.	GTIN	Oberfläche Surface		Art.-Nr. Art. No.	GTIN	Oberfläche Surface	
658816	4005087658898	S. G.		659016	4005087663359	S. G.	

Empfohlene Ecklösungen / recommended corner solutions				Empfohlene Ecklösungen / recommended corner solutions			
für Profisockelleisten / for profiled skirting				für Rundsockelleisten / for rounded skirting			
Dekor Decor	Endkappen End caps	Innenecke Inside Corner	Außenecke Outside Corner	Dekor Decor	Endkappen End caps	Innenecke Inside Corner	Außenecke Outside Corner
Weiß / White	061678	061618	061648	Weiß / White	659161	659101	659131

① <b>Bevel:</b> Continuously surfaced around the long chamfered edge (surface and edge made of a single material), safe clean continuous solid design
② <b>Round edge:</b> Continuously surfaced around the long rounded edge (surface and edge made of a single material), safe clean continuous solid design
③ <b>Twin-Plank:</b> With narrow plank look, continuously surfaced around the long rounded edges and an added round-edged groove along the centre
④ <b>V4:</b> V-groove on all 4 edges (matching varnished edges) <b>V4 long:</b> Extra long elements with a V-groove on all 4 edges (matching varnished edges)
④ <b>V4 long XXL:</b> Large plank look – Extra long and extra wide elements with V-groove on all 4 edges (matching varnished edges)
⑤ <b>V5:</b> Narrow tile-format – V-groove on all 4 edges with an added V-Groove across the centre (matching varnished edges)
⑤ <b>Maxi V5:</b> Wide tile-format – Extra wide elements with a V-groove on all 4 edges and an added V-Groove across the centre (matching varnished edges)
⑥ <b>Flat edge:</b> Classic flooring elements without groove. <b>*Extra Sensitive:</b> Ideal for allergy sufferers; medically tested. Core board: with a non-measurable formaldehyde content (less than 0,005 ppm).

Info Oberflächen / Info surface		
		
<b>S. G.</b> Die elegante Superglanz Oberfläche The elegant supergloss surface	<b>S. C.</b> Die edelsoft-matte Oberfläche (Holzdekor wie geölte Optik) The soft fine matt surface (Wood effect as oiled)	<b>D. F.</b> Die matt-glänzend changierende Oberfläche The matt-shine mélange
		
<b>R. S.</b> Die naturgetreue Holzstruktur The real to life wood structure	<b>R. P.</b> Die harmonisch gediegene Pearlstruktur The tastefully harmonize pearl structure	<b>S. M.</b> Die natürlich seidenmatte Oberfl. (Mattlackoptik) The natural satin surface

## Allgemeines Zubehör / General accessories

Kabelkanalsockelleiste weiß Cable channel skirting white			
Art.-Nr. Art. No.	Länge Length	Tiefe Thickness	Höhe Height
064900	2500	20	50

Klemmsockelleiste weiß Clip on skirting white			
Art.-Nr. Art. No.	Länge Length	Tiefe Thickness	Höhe Height
064500	2500	22	60

Passende Ecken weiß / Matching corner white			
	Endkappe End caps	Innenecke Inside corner	Außenecke Outside corner
Kabelkanalleiste Cable channel skirting	064970	064930	064950
Klemmsockelleiste Clip on skirting	064660	064600	064630

Unterlagsmaterial Underlay	Art.-Nr. Art. No.	Länge Length	Breite Width	Stärke Thickness
Folien Dampfbremse Dampproof barrier foil	061013	25 m	1 m	0,2
Folien Dampfbremse Dampproof barrier foil	061014	10 m	1 m	0,2
Schaumfolie Foam sheeting	061020	25 m	1 m	2
Schaumfolie Foam sheeting	061024	10 m	1 m	2
Schaumfolie Foam sheeting	061025	25 m	1 m	4
Protecta Schalldämmung Protecta sound absorber	061030	25 m	1 m	2
Korkunterlage Cork underlay	061054	10 m	1 m	2
ProStabilo Underlay for laminate and parquet flooring	061077	15 m	1,1 m	2,2
ProSilencio Dämmplatten ProSilencio Sound-absorbing tiles	061066	0,79 m	0,59 m	4
ProSilencio Dämmplatten ProSilencio Sound-absorbing tiles	061067	0,79 m	0,59 m	5
ClassicAkustik, Akustikunterlage Underlay for laminate and parquet flooring	061026	12,5 m	1 m	2
PremiumAkustik, m. Feuchteschutz ProfiAkustik with moisture protection	061033	7 m	1 m	2,25
ProfiAkustik Underlay for laminate and parquet flooring	061027	15 m	1 m	2

Hamburger Sockelleisten MDF weiß Hamburger style MDF skirting white			
Art.-Nr. Art. No.	Länge Length	Tiefe Thickness	Höhe Height
642001	2600	19	70
642002	2600	19	96
642003	2600	19	115

Leisten-Zubehör / Skirting accessories	
Art.-Nr. Art. No.	
061295	Schablone für Leistendübel Template for skirting dowels
061290	Leistendübel für Uma-Leisten 50 Stk. (inkl. Schablone) Dowels for skirting (incl. Template)
061299	Leistendübel für Uma-Leisten 1000 Stk. Dowels for skirting
061111	Profi-Leistenkleber 300 ml Kartusche Glue for fixing skirting 300 ml cartridge

Einfassprofile <sup>1</sup> eloxiert Floor-End U-Profile <sup>1</sup> anodised		Treppenkanten <sup>2</sup> eloxiert Stair nose <sup>2</sup> anodised	
1000 x 30 x 9	2700 x 30 x 9	1000	2700
Art.-Nr. Art. No.	Art.-Nr. Art. No.	Art.-Nr. Art. No.	Art.-Nr. Art. No.
Gold	061411	061415	061431
Silber / Silver	061412	061416	061432
Bronze	061413	061417	061433

Übergangsschiene <sup>1</sup> eloxiert Flat floor cover joint <sup>1</sup> anodised		Ausgleichsschiene <sup>2</sup> eloxiert Stepped floor cover joint <sup>2</sup> anodised	
900 x 40	2700 x 40	900 x 38	2700 x 38
Art.-Nr. Art. No.	Art.-Nr. Art. No.	Art.-Nr. Art. No.	Art.-Nr. Art. No.
Gold	061481	061485	061401
Silber / Silver	061482	061486	061402
Bronze	061483	061487	061403
Klemmschuh Fastening shoes	061494	18 St., für Laminate 6-9 mm Stärke 18 St., for Laminate 6-9 mm thickness	
Trägerschiene Fastening track	061490	900 mm, für Laminate 6-9 mm Stärke 900 mm, for Laminate 6-9 mm thickness	

Kunststoff-Rosetten Hole cover for heating pipes		
	ø 15 mm	ø 18 mm
Dekor Decor	Art.-Nr. Art. No.	Art.-Nr. Art. No.
Eiche Oak	061220	061230
Buche Beech	061221	061231
Ahorn / Kiefer Maple / Pine	061222	061232
Grau Grey	061223	061233
Schwarz Black	061225	061235
Weiß White	-----	061234

Echtholz-Rosetten Real wood hole cover for heating pipes		
	ø 15 mm	ø 22 mm
Dekor Decor	Art.-Nr. Art. No.	Art.-Nr. Art. No.
Eiche Oak	061320	061350
Ahorn Maple	061322	061352
Merbau	061323	061353

Zubehör Accessories	Art.-Nr. Art. No.
Fugendichtmasse, Reparatur 80 ml, weiß Laminate flooring gap sealer, repair, 80 ml, white	061145
Filzgleiter Hellbraun ø 22 mm, 12 St. Self adhesive felt feet protectors, light brown	061205
Filzgleiter braun ø 22 mm, 12 St. Self adhesive felt feet protectors, brown	061200

Alle Maßangaben, wenn nicht anders erwähnt, in Millimeter  
All measurements unless otherwise stated are in millimeters







Vintage Weiß / Vintage white									
Kollektion Collection	Form	Oberfl. Surface	Art.-Nr. Art. No.	GTIN	Länge Length	Breite Width	Stärke Thickness	VPE Package	
1	Contour	Fase Bevel	S. M.	772901	4005087757560	1184	185	7,7	9 Stk / 1,97 m <sup>2</sup>







## Produktbezogenes Zubehör / Product-related accessories

Dekoridentische Leisten Skirting in identical decors			L x T x H L x W x H
UMA® Sockelleisten / Skirting			2600 x 18 x 70
Art.-Nr. Art. No.	GTIN	Oberfläche Surface	
652010	4005087666053	S. M.	

Info "Form" / Info „Form“
① <b>Fase:</b> Längs, direkt beschichtet (Kante u. Oberfl. ein Schichtstoff), harmonisch massives Design, ohne optische Unterbrechung
② <b>Rundkante:</b> Längs, direkt beschichtet (Kante u. Oberfl. ein Schichtstoff), harmonisch massives Design, ohne optische Unterbrechung
③ <b>Doppeldiele:</b> Mit Schmalfließenoptik, direkt beschichtete Rundkanten und zusätzliche Mittelfuge (längs, rund)
④ <b>V4:</b> 4-seitige V-Fuge (designlackiert) <b>Langdiele V4:</b> Extra langes Element mit 4 Seiten V-Fuge (V-Fugen designlackiert) <b>Langdiele V4 XXL:</b> Großfließenoptik: Extra langes und breites Element mit 4 Seiten V-Fuge (V-Fugen designlackiert)
⑤ <b>V5:</b> Blockoptik, 4 Seiten V-Fuge mit Mittel-V-Fuge (Quer-/V-Fugen designlackiert) <b>Maxi V5:</b> Großfließenoptik: Extra breites Element; 4 Seiten V-Fuge mit Mittel-V-Fuge (Quer-/V-fugen designlackiert)
⑥ <b>Glattkante:</b> Klassische fugenlose Verlegung. <b>*Extra Sensitive:</b> Allergiker geeignet. Medizinisch geprüft. Trägerplatte: Formaldehyd nicht nachweisbar (< 0,005 ppm).

① <b>Bevel:</b> Continuously surfaced around the long chamfered edge (surface and edge made of a single material), safe clean continuous solid design
② <b>Round edge:</b> Continuously surfaced around the long rounded edge (surface and edge made of a single material), safe clean continuous solid design
③ <b>Twin-Plank:</b> With narrow plank look, continuously surfaced around the long rounded edges and an added round-edged groove along the centre
④ <b>V4:</b> V-groove on all 4 edges (matching varnished edges) <b>V4 long:</b> Extra long elements with a V-groove on all 4 edges (matching varnished edges) <b>V4 long XXL:</b> Large plank look – Extra long and extra wide elements with V-groove on all 4 edges (matching varnished edges)
⑤ <b>V5:</b> Narrow tile-format – V-groove on all 4 edges with an added V-Groove across the centre (matching varnished edges) <b>Maxi V5:</b> Wide tile-format – Extra wide elements with a V-groove on all 4 edges and an added V-Groove across the centre (matching varnished edges)
⑥ <b>Flat edge:</b> Classic flooring elements without groove. <b>*Extra Sensitive:</b> Ideal for allergy sufferers; medically tested. Core board: with a non-measurable formaldehyde content (less than 0,005 ppm).

Alle Produkte mit Wellness Ausstattung – Trittschalldämmung Laminopax.

Info Oberflächen / Info surface		
		
<b>S. G.</b> Die elegante Superglanz Oberfläche <i>The elegant supergloss surface</i>	<b>S. C.</b> Die edelsoft-matte Oberfläche (Holzdekor wie geölte Optik) <i>The soft fine matt surface (Wood effect as oiled)</i>	<b>D. F.</b> Die matt-glänzend changierende Oberfläche <i>The matt-shine mélange</i>
		
<b>R. S.</b> Die naturgetreue Holzstruktur <i>The real to life wood structure</i>	<b>R. P.</b> Die harmonisch gediegene Pearlstruktur <i>The tastefully harmonize pearl structure</i>	<b>S. M.</b> Die natürlich seidenmatte Oberfläche. (Matlackoptik) <i>The natural satin surface</i>

## Allgemeines Zubehör / General accessories

Kabelkanalsockelleiste weiß Cable channel skirting white			
Art.-Nr. Art. No.	Länge Length	Tiefe Thickness	Höhe Height
064900	2500	20	50

Klemmsockelleiste weiß Clip on skirting white			
Art.-Nr. Art. No.	Länge Length	Tiefe Thickness	Höhe Height
064500	2500	22	60

Passende Ecken weiß / Matching corner white			
	Endkappe End caps	Innenecke Inside corner	Außenecke Outside corner
Kabelkanalleiste Cable channel skirting	064970	064930	064950
Klemmsockelleiste Clip on skirting	064660	064600	064630

Unterlagsmaterial Underlay	Art.-Nr. Art. No.	Länge Length	Breite Width	Stärke Thickness
Folien Dampfbremse Dampproof barrier foil	061013	25 m	1 m	0,2
Folien Dampfbremse Dampproof barrier foil	061014	10 m	1 m	0,2
Schaumfolie Foam sheeting	061020	25 m	1 m	2
Schaumfolie Foam sheeting	061024	10 m	1 m	2
Schaumfolie Foam sheeting	061025	25 m	1 m	4
Protecta Schalldämmung Protecta sound absorber	061030	25 m	1 m	2
Korkunterlage Cork underlay	061054	10 m	1 m	2
ProStabilo Underlay for laminate and parquet flooring	061077	15 m	1,1 m	2,2
ProSilencio Dämmplatten ProSilencio Sound-absorbing tiles	061066	0,79 m	0,59 m	4
ProSilencio Dämmplatten ProSilencio Sound-absorbing tiles	061067	0,79 m	0,59 m	5
ClassicAkustik, Akustikunterlage Underlay for laminate and parquet flooring	061026	12,5 m	1 m	2
PremiumAkustik, m. Feuchteschutz ProfiAkustik with moisture protection	061033	7 m	1 m	2,25
ProfiAkustik Underlay for laminate and parquet flooring	061027	15 m	1 m	2

Hamburger Sockelleisten MDF weiß Hamburger style MDF skirting white			
Art.-Nr. Art. No.	Länge Length	Tiefe Thickness	Höhe Height
642001	2600	19	70
642002	2600	19	96
642003	2600	19	115

Leisten-Zubehör / Skirting accessories	
Art.-Nr. Art. No.	
061295	Schablone für Leistendübel Template for skirting dowels
061290	Leistendübel für Uma-Leisten 50 Stk. (inkl. Schablone) Dowels for skirting (incl. Template)
061299	Leistendübel für Uma-Leisten 1000 Stk. Dowels for skirting
061111	Profi-Leistenkleber 300 ml Kartusche Glue for fixing skirting 300 ml cartridge

Einfassprofile <sup>1</sup> eloxiert Floor-End U-Profile <sup>1</sup> anodised		Treppenkanten <sup>2</sup> eloxiert Stair nose <sup>2</sup> anodised	
1000 x 30 x 9	2700 x 30 x 9	1000	2700
Art.-Nr. Art. No.	Art.-Nr. Art. No.	Art.-Nr. Art. No.	Art.-Nr. Art. No.
Gold	061411	061415	061431
Silber / Silver	061412	061416	061432
Bronze	061413	061417	061433

Übergangsschiene <sup>1</sup> eloxiert Flat floor cover joint <sup>1</sup> anodised		Ausgleichsschiene <sup>2</sup> eloxiert Stepped floor cover joint <sup>2</sup> anodised	
900 x 40	2700 x 40	900 x 38	2700 x 38
Art.-Nr. Art. No.	Art.-Nr. Art. No.	Art.-Nr. Art. No.	Art.-Nr. Art. No.
Gold	061481	061485	061401
Silber / Silver	061482	061486	061402
Bronze	061483	061487	061403
Klemmschuh Fastening shoes	061494	18 St., für Laminat 6–9 mm Stärke 18 St., for Laminat 6–9 mm thickness	
Trägerschiene Fastening track	061490	900 mm, für Laminat 6–9 mm Stärke 900 mm, for Laminat 6–9 mm thickness	

Kunststoff-Rosetten Hole cover for heating pipes		
	ø 15 mm	ø 18 mm
Dekor Decor	Art.-Nr. Art. No.	Art.-Nr. Art. No.
Eiche Oak	061220	061230
Buche Beech	061221	061231
Ahorn / Kiefer Maple / Pine	061222	061232
Grau Grey	061223	061233
Schwarz Black	061225	061235
Weiß White	-----	061234

Echtholz-Rosetten Real wood hole cover for heating pipes		
	ø 15 mm	ø 22 mm
Dekor Decor	Art.-Nr. Art. No.	Art.-Nr. Art. No.
Eiche Oak	061320	061350
Ahorn Maple	061322	061352
Merbau	061323	061353

Zubehör Accessories	Art.-Nr. Art. No.
Fugendichtmasse, Reparatur 80 ml, weiß Laminate flooring gap sealer, repair, 80 ml, white	061145
Filzgleiter Hellbraun ø 22 mm, 12 St. Self adhesive felt feet protectors, light brown	061205
Filzgleiter braun ø 22 mm, 12 St. Self adhesive felt feet protectors, brown	061200

Alle Maßangaben, wenn nicht anders erwähnt, in Millimeter  
All measurements unless otherwise stated are in millimeters







Antik weiß / Antique white									
Kollektion Collection	Form	Oberfl. Surface	Art.-Nr. Art. No.	GTIN	Länge Length	Breite Width	Stärke Thickness	VPE Package	
2	Contour	Rundkante Plank	R. S.	772511	4005087757041	1184	185	7,7	9 Stk / 1,97 m <sup>2</sup>
3	Contour	Doppeldiele Twin plank	R. S.	773111	4005087757003	1184	185	7,7	9 Stk / 1,97 m <sup>2</sup>
2	Superglanz Supergloss	Rundkante* Plank*	S. G.	772301	4005087754330	1294	185	8,7	8 Stk / 1,92 m <sup>2</sup>
4	Wellness	V4	R. S.	770901	4005087755412	1184	185	7,7	9 Stk / 1,97 m <sup>2</sup>
4	Wellness	Langdiele V4 Long format V4	R. S.	771301	4005087755818	2386	185	7,7	4 Stk / 1,77 m <sup>2</sup>
4	Wellness	Maxi V4 (ohne/without Laminopax)	R. S.	771628	4005087757461	1184	320	10	5 Stk / 1,89 m <sup>2</sup>
6	Wellness	Glattkante* Flat edge*	R. S.	778101	4005087754118	1294	185	8,7	8 Stk / 1,92 m <sup>2</sup>

## Produktbezogenes Zubehör / Product-related accessories

Dekoridentische Ausgleichs- und Übergangsschienen / Stepped floor and flat floor cover joint (T-Joint) in identical decors					
Schienen Flooring (T-)Joints	Oberfl. Surface	Art.-Nr. Art. No.	Länge Length	Breite Width	Niveau Level
Ausgleichsschiene / Stepped floor cover joint	R. P.	061847	900	38	4-14
Übergangsschiene / Flat floor cover joint	R. P.	061857	900	40	0-4

Dekoridentische Leisten Skirting in identical decors		L x T x H L x W x H	Dekoridentische Leisten Skirting in identical decors		L x T x H L x W x H
Art.-Nr. Art. No.	GTIN	Oberfläche Surface	Art.-Nr. Art. No.	GTIN	Oberfläche Surface
UMA® Profisockelleisten / Profiled skirting		2600 x 20 x 40	UMA® Rundsockelleisten / Rounded skirting		2600 x 16 x 58
658734	4005087656917	R. P.	658934	4005087662000	R. P.
658826	4005087658829	S. G.	659034	4005087662192	S. G.

Empfohlene Ecklösungen / recommended corner solutions			
für Profisockelleisten / for profiled skirting			
Dekor Decor	Endkappen End caps	Innenecke Inside Corner	Außenecke Outside Corner
Alu	061660	061600	061630
Beige	061661	061601	061631

Empfohlene Ecklösungen / recommended corner solutions			
für Rundsockelleisten / for rounded skirting			
Dekor Decor	Endkappen End caps	Innenecke Inside Corner	Außenecke Outside Corner
Creme	659160	659100	659130

Info "Form" / Info „Form“
① <b>Fase:</b> Längs, direkt beschichtet (Kante u. Oberfl. ein Schichtstoff), harmonisch massives Design, ohne optische Unterbrechung
② <b>Rundkante:</b> Längs, direkt beschichtet (Kante u. Oberfl. ein Schichtstoff), harmonisch massives Design, ohne optische Unterbrechung
③ <b>Doppeldiele:</b> Mit Schmaldielenoptik, direkt beschichtete Rundkanten und zusätzliche Mittelfuge (längs, rund)
④ <b>V4:</b> 4-seitige V-Fuge (designlackiert) <b>Langdiele V4:</b> Extra langes Element mit 4 Seiten V-Fuge (V-Fugen designlackiert) <b>Langdiele V4 XXL:</b> Großfließenoptik: Extra langes und breites Element mit 4 Seiten V-Fuge (V-Fugen designlackiert)
⑤ <b>V5:</b> Blockoptik, 4 Seiten V-Fuge mit Mittel-V-Fuge (Quer-/V-Fugen designlackiert) <b>Maxi V5:</b> Großfließenoptik: Extra breites Element; 4 Seiten V-Fuge mit Mittel-V-Fuge (Quer-/V-fugen designlackiert)
⑥ <b>Glattkante:</b> Klassische fugenlose Verlegung. <b>*Extra Sensitive:</b> Allergiker geeignet. Medizinisch geprüft. Trägerplatte: Formaldehyd nicht nachweisbar (< 0,005 ppm).

① <b>Bevel:</b> Continuously surfaced around the long chamfered edge (surface and edge made of a single material), safe clean continuous solid design
② <b>Round edge:</b> Continuously surfaced around the long rounded edge (surface and edge made of a single material), safe clean continuous solid design
③ <b>Twin-Plank:</b> With narrow plank look, continuously surfaced around the long rounded edges and an added round-edged groove along the centre
④ <b>V4:</b> V-groove on all 4 edges (matching varnished edges) <b>V4 long:</b> Extra long elements with a V-groove on all 4 edges (matching varnished edges)
④ <b>V4 long XXL:</b> Large plank look – Extra long and extra wide elements with V-groove on all 4 edges (matching varnished edges)
⑤ <b>V5:</b> Narrow tile-format – V-groove on all 4 edges with an added V-Groove across the centre (matching varnished edges)
⑤ <b>Maxi V5:</b> Wide tile-format – Extra wide elements with a V-groove on all 4 edges and an added V-Groove across the centre (matching varnished edges)
⑥ <b>Flat edge:</b> Classic flooring elements without groove. <b>*Extra Sensitive:</b> Ideal for allergy sufferers; medically tested. Core board: with a non-measurable formaldehyde content (less than 0,005 ppm).

Info Oberflächen / Info surface		
<b>super G</b> Glanz	<b>super C</b> Comfort	<b>double F</b> Finish
<b>S. G.</b> Die elegante Superglanz Oberfläche The elegant supergloss surface	<b>S. C.</b> Die edelsoft-matte Oberfläche (Holzdekor wie geölte Optik) The soft fine matt surface (Wood effect as oiled)	<b>D. F.</b> Die matt-glänzend changierende Oberfläche The matt-shine mélange
<b>real S</b> Structure	<b>real P</b> Pearl	<b>seiden M</b> Matt
<b>R. S.</b> Die naturgetreue Holzstruktur The real to life wood structure	<b>R. P.</b> Die harmonisch gediegene Pearlstruktur The tastefully harmonize pearl structure	<b>S. M.</b> Die natürlich seidenmatte Oberfl. (Mattlackoptik) The natural satin surface

## Allgemeines Zubehör / General accessories

Kabelkanalsockelleiste weiß Cable channel skirting white			
Art.-Nr. Art. No.	Länge Length	Tiefe Thickness	Höhe Height
064900	2500	20	50

Klemmsockelleiste weiß Clip on skirting white			
Art.-Nr. Art. No.	Länge Length	Tiefe Thickness	Höhe Height
064500	2500	22	60

Passende Ecken weiß / Matching corner white			
	Endkappe End caps	Innenecke Inside corner	Außenecke Outside corner
Kabelkanalleiste Cable channel skirting	064970	064930	064950
Klemmsockelleiste Clip on skirting	064660	064600	064630

Unterlagsmaterial Underlay	Art.-Nr. Art. No.	Länge Length	Breite Width	Stärke Thickness
Folien Dampfbremse Dampproof barrier foil	061013	25 m	1 m	0,2
Folien Dampfbremse Dampproof barrier foil	061014	10 m	1 m	0,2
Schaumfolie Foam sheeting	061020	25 m	1 m	2
Schaumfolie Foam sheeting	061024	10 m	1 m	2
Schaumfolie Foam sheeting	061025	25 m	1 m	4
Protecta Schalldämmung Protecta sound absorber	061030	25 m	1 m	2
Korkunterlage Cork underlay	061054	10 m	1 m	2
ProStabilo Underlay for laminate and parquet flooring	061077	15 m	1,1 m	2,2
ProSilencio Dämmplatten ProSilencio Sound-absorbing tiles	061066	0,79 m	0,59 m	4
ProSilencio Dämmplatten ProSilencio Sound-absorbing tiles	061067	0,79 m	0,59 m	5
ClassicAkustik, Akustikunterlage Underlay for laminate and parquet flooring	061026	12,5 m	1 m	2
PremiumAkustik, m. Feuchteschutz ProfiAkustik with moisture protection	061033	7 m	1 m	2,25
ProfiAkustik Underlay for laminate and parquet flooring	061027	15 m	1 m	2

Hamburger Sockelleisten MDF weiß Hamburger style MDF skirting white			
Art.-Nr. Art. No.	Länge Length	Tiefe Thickness	Höhe Height
642001	2600	19	70
642002	2600	19	96
642003	2600	19	115

Leisten-Zubehör / Skirting accessories	
Art.-Nr. Art. No.	
061295	Schablone für Leistendübel Template for skirting dowels
061290	Leistendübel für Uma-Leisten 50 Stk. (inkl. Schablone) Dowels for skirting (incl. Template)
061299	Leistendübel für Uma-Leisten 1000 Stk. Dowels for skirting
061111	Profi-Leistenkleber 300 ml Kartusche Glue for fixing skirting 300 ml cartridge

Einfassprofile <sup>1</sup> eloxiert Floor-End U-Profile <sup>1</sup> anodised		Treppenkanten <sup>2</sup> eloxiert Stair nose <sup>2</sup> anodised	
1000 x 30 x 9 Art.-Nr. Art. No.	2700 x 30 x 9 Art.-Nr. Art. No.	1000 Art.-Nr. Art. No.	2700 Art.-Nr. Art. No.
Gold	061411	061415	061431
Silber / Silver	061412	061416	061432
Bronze	061413	061417	061433

Übergangsschiene <sup>1</sup> eloxiert Flat floor cover joint <sup>1</sup> anodised		Ausgleichsschiene <sup>2</sup> eloxiert Stepped floor cover joint <sup>2</sup> anodised	
900 x 40 Art.-Nr. Art. No.	2700 x 40 Art.-Nr. Art. No.	900 x 38 Art.-Nr. Art. No.	2700 x 38 Art.-Nr. Art. No.
Gold	061481	061485	061401
Silber / Silver	061482	061486	061402
Bronze	061483	061487	061403
Klemmschuh Fastening shoes	061494	18 St., für Laminate 6-9 mm Stärke 18 St., for Laminate 6-9 mm thickness	
Trägerschiene Fastening track	061490	900 mm, für Laminate 6-9 mm Stärke 900 mm, for Laminate 6-9 mm thickness	

Kunststoff-Rosetten Hole cover for heating pipes		
	ø 15 mm	ø 18 mm
Dekor Decor	Art.-Nr. Art. No.	Art.-Nr. Art. No.
Eiche Oak	061220	061230
Buche Beech	061221	061231
Ahorn / Kiefer Maple / Pine	061222	061232
Grau Grey	061223	061233
Schwarz Black	061225	061235
Weiß White	-----	061234

Echtholz-Rosetten Real wood hole cover for heating pipes		
	ø 15 mm	ø 22 mm
Dekor Decor	Art.-Nr. Art. No.	Art.-Nr. Art. No.
Eiche Oak	061320	061350
Ahorn Maple	061322	061352
Merbau	061323	061353

Zubehör Accessories	Art.-Nr. Art. No.
Fugendichtmasse, Reparatur 80 ml, weiß Laminate flooring gap sealer, repair, 80 ml, white	061145
Filzgleiter Hellbraun ø 22 mm, 12 St. Self adhesive felt feet protectors, light brown	061205
Filzgleiter braun ø 22 mm, 12 St. Self adhesive felt feet protectors, brown	061200

Alle Maßangaben, wenn nicht anders erwähnt, in Millimeter  
All measurements unless otherwise stated are in millimeters







Carrara Weiß / Carrara white									
Kollektion Collection	Form	Oberfl. Surface	Art.-Nr. Art. No.	GTIN	Länge Length	Breite Width	Stärke Thickness	VPE Package	
5	Superglanz Supergloss	Maxi V5	S. G.	772617	4005087757638	1184	320	7,7	6 Stk / 2,27 m <sup>2</sup>

## Produktbezogenes Zubehör / Product-related accessories

Dekoridentische Leisten Skirting in identical decors			L x T x H L x W x H
UMA® Sockelleisten / Skirting			2600 x 18 x 70
Art.-Nr. Art. No.	GTIN	Oberfläche Surface	
652030	4005087666114	S. G.	







## Info "Form" / Info „Form“

- Fase:** Längs, direkt beschichtet (Kante u. Oberfl. ein Schichtstoff), harmonisch massives Design, ohne optische Unterbrechung
- Rundkante:** Längs, direkt beschichtet (Kante u. Oberfl. ein Schichtstoff), harmonisch massives Design, ohne optische Unterbrechung
- Doppeldiele:** Mit Schmaldielenoptik, direkt beschichtete Rundkanten und zusätzliche Mittelfuge (längs, rund)
- V4:** 4-seitige V-Fuge (designlackiert)  
**Langdiele V4:** Extra langes Element mit 4 Seiten V-Fuge (V-Fugen designlackiert)  
**Langdiele V4 XXL:** Großfließenoptik: Extra langes und breites Element mit 4 Seiten V-Fuge (V-Fugen designlackiert)
- V5:** Blockoptik, 4 Seiten V-Fuge mit Mittel-V-Fuge (Quer-/V-Fugen designlackiert)  
**Maxi V5:** Großfließenoptik: Extra breites Element; 4 Seiten V-Fuge mit Mittel-V-Fuge (Quer-/V-fugen designlackiert)
- Glattkante:** Klassische fugenlose Verlegung.  
**\*Extra Sensitive:** Allergiker geeignet. Medizinisch geprüft. Trägerplatte: Formaldehyd nicht nachweisbar (< 0,005 ppm).

Alle Produkte mit Wellness Ausstattung – Trittschalldämmung Laminopax.

- Bevel:** Continuously surfaced around the long chamfered edge (surface and edge made of a single material), safe clean continuous solid design
  - Round edge:** Continuously surfaced around the long rounded edge (surface and edge made of a single material), safe clean continuous solid design
  - Twin-Plank:** With narrow plank look, continuously surfaced around the long rounded edges and an added round-edged groove along the centre
  - V4:** V-groove on all 4 edges (matching varnished edges)
  - V4 long:** Extra long elements with a V-groove on all 4 edges (matching varnished edges)
  - V4 long XXL:** Large plank look – Extra long and extra wide elements with V-groove on all 4 edges (matching varnished edges)
  - V5:** Narrow tile-format – V-groove on all 4 edges with an added V-Groove across the centre (matching varnished edges)
  - Maxi V5:** Wide tile-format – Extra wide elements with a V-groove on all 4 edges and an added V-Groove across the centre (matching varnished edges)
  - Flat edge:** Classic flooring elements without groove.
- \*Extra Sensitive:** Ideal for allergy sufferers; medically tested. Core board: with a non-measurable formaldehyde content (less than 0,005 ppm).  
All products supplied with the wellness backing – Laminopax Sound absorbing system

## Info Oberflächen / Info surface

		
<b>S. G.</b> Die elegante Superglanz Oberfläche <i>The elegant supergloss surface</i>	<b>S. C.</b> Die edelsoft-matte Oberfläche (Holzdekor wie geölte Optik) <i>The soft fine matt surface (Wood effect as oiled)</i>	<b>D. F.</b> Die matt-glänzend changierende Oberfläche <i>The matt-shine mélange</i>
		
<b>R. S.</b> Die naturgetreue Holzstruktur <i>The real to life wood structure</i>	<b>R. P.</b> Die harmonisch gediegene Pearlstruktur <i>The tastefully harmonize pearl structure</i>	<b>S. M.</b> Die natürlich seidenmatte Oberfläche. (Matlackoptik) <i>The natural satin surface</i>

## Allgemeines Zubehör / General accessories

Kabelkanalsockelleiste weiß Cable channel skirting white			
Art.-Nr. Art. No.	Länge Length	Tiefe Thickness	Höhe Height
064900	2500	20	50

Klemmsockelleiste weiß Clip on skirting white			
Art.-Nr. Art. No.	Länge Length	Tiefe Thickness	Höhe Height
064500	2500	22	60

Passende Ecken weiß / Matching corner white			
	Endkappe End caps	Innenecke Inside corner	Außenecke Outside corner
Kabelkanalleiste Cable channel skirting	064970	064930	064950
Klemmsockelleiste Clip on skirting	064660	064600	064630

Unterlagsmaterial Underlay	Art.-Nr. Art. No.	Länge Length	Breite Width	Stärke Thickness
Folien Dampfbremse Dampproof barrier foil	061013	25 m	1 m	0,2
Folien Dampfbremse Dampproof barrier foil	061014	10 m	1 m	0,2
Schaumfolie Foam sheeting	061020	25 m	1 m	2
Schaumfolie Foam sheeting	061024	10 m	1 m	2
Schaumfolie Foam sheeting	061025	25 m	1 m	4
Protecta Schalldämmung Protecta sound absorber	061030	25 m	1 m	2
Korkunterlage Cork underlay	061054	10 m	1 m	2
ProStabilo Underlay for laminate and parquet flooring	061077	15 m	1,1 m	2,2
ProSilencio Dämmplatten ProSilencio Sound-absorbing tiles	061066	0,79 m	0,59 m	4
ProSilencio Dämmplatten ProSilencio Sound-absorbing tiles	061067	0,79 m	0,59 m	5
ClassicAkustik, Akustikunterlage Underlay for laminate and parquet flooring	061026	12,5 m	1 m	2
PremiumAkustik, m. Feuchteschutz ProfiAkustik with moisture protection	061033	7 m	1 m	2,25
ProfiAkustik Underlay for laminate and parquet flooring	061027	15 m	1 m	2

Hamburger Sockelleisten MDF weiß Hamburger style MDF skirting white			
Art.-Nr. Art. No.	Länge Length	Tiefe Thickness	Höhe Height
642001	2600	19	70
642002	2600	19	96
642003	2600	19	115

Leisten-Zubehör / Skirting accessories	
Art.-Nr. Art. No.	
061295	Schablone für Leistendübel Template for skirting dowels
061290	Leistendübel für Uma-Leisten 50 Stk. (inkl. Schablone) Dowels for skirting (incl. Template)
061299	Leistendübel für Uma-Leisten 1000 Stk. Dowels for skirting
061111	Profi-Leistenkleber 300 ml Kartusche Glue for fixing skirting 300 ml cartridge

Einfassprofile <sup>1</sup> eloxiert Floor-End U-Profile <sup>1</sup> anodised		Treppenkanten <sup>2</sup> eloxiert Stair nose <sup>2</sup> anodised	
1000 x 30 x 9	2700 x 30 x 9	1000	2700
Art.-Nr. Art. No.	Art.-Nr. Art. No.	Art.-Nr. Art. No.	Art.-Nr. Art. No.
Gold	061411	061415	061431
Silber / Silver	061412	061416	061432
Bronze	061413	061417	061433

Übergangsschiene <sup>1</sup> eloxiert Flat floor cover joint <sup>1</sup> anodised		Ausgleichsschiene <sup>2</sup> eloxiert Stepped floor cover joint <sup>2</sup> anodised	
900 x 40	2700 x 40	900 x 38	2700 x 38
Art.-Nr. Art. No.	Art.-Nr. Art. No.	Art.-Nr. Art. No.	Art.-Nr. Art. No.
Gold	061481	061485	061401
Silber / Silver	061482	061486	061402
Bronze	061483	061487	061403
Klemmschuh Fastening shoes	061494	18 St., für Laminat 6–9 mm Stärke 18 St., for Laminat 6–9 mm thickness	
Trägerschiene Fastening track	061490	900 mm, für Laminat 6–9 mm Stärke 900 mm, for Laminat 6–9 mm thickness	

Kunststoff-Rosetten Hole cover for heating pipes		
	ø 15 mm	ø 18 mm
Dekor Decor	Art.-Nr. Art. No.	Art.-Nr. Art. No.
Eiche Oak	061220	061230
Buche Beech	061221	061231
Ahorn / Kiefer Maple / Pine	061222	061232
Grau Grey	061223	061233
Schwarz Black	061225	061235
Weiß White	-----	061234

Echtholz-Rosetten Real wood hole cover for heating pipes		
	ø 15 mm	ø 22 mm
Dekor Decor	Art.-Nr. Art. No.	Art.-Nr. Art. No.
Eiche Oak	061320	061350
Ahorn Maple	061322	061352
Merbau	061323	061353

Zubehör Accessories	Art.-Nr. Art. No.
Fugendichtmasse, Reparatur 80 ml, weiß Laminate flooring gap sealer, repair, 80 ml, white	061145
Filzgleiter Hellbraun ø 22 mm, 12 St. Self adhesive felt feet protectors, light brown	061205
Filzgleiter braun ø 22 mm, 12 St. Self adhesive felt feet protectors, brown	061200

Alle Maßangaben, wenn nicht anders erwähnt, in Millimeter  
All measurements unless otherwise stated are in millimeters





Konkret / Concrete										
Kollektion Collection	Form	Oberfl. Surface	Art.-Nr. Art. No.	GTIN	Länge Length	Breite Width	Stärke Thickness	VPE Package		
5	Wellness	Maxi V5	D.F.	772838	4005087756914	1184	320	7,7	6 Stk./2,27 m <sup>2</sup>	

**Info "Form" / Info „Form“**

① **Fase:** Längs, direkt beschichtet (Kante u. Oberfl. ein Schichtstoff), harmonisch massives Design, ohne optische Unterbrechung

② **Rundkante:** Längs, direkt beschichtet (Kante u. Oberfl. ein Schichtstoff), harmonisch massives Design, ohne optische Unterbrechung

③ **Doppeldiele:** Mit Schmaldielenoptik, direkt beschichtete Rundkanten und zusätzliche Mittelfuge (längs, rund)

④ **V4:** 4-seitige V-Fuge (designlackiert)  
**Langdiele V4:** Extra langes Element mit 4 Seiten V-Fuge (V-Fugen designlackiert)  
**Langdiele V4 XXL:** Großfließenoptik: Extra langes und breites Element mit 4 Seiten V-Fuge (V-Fugen designlackiert)

⑤ **V5:** Blockoptik, 4 Seiten V-Fuge mit Mittel-V-Fuge (Quer-/V-Fugen designlackiert)  
**Maxi V5:** Großfließenoptik: Extra breites Element; 4 Seiten V-Fuge mit Mittel-V-Fuge (Quer-/V-fugen designlackiert)

⑥ **Glattkante:** Klassische fugenlose Verlegung.  
**\*Extra Sensitive:** Allergiker geeignet. Medizinisch geprüft. Trägerplatte: Formaldehyd nicht nachweisbar (< 0,005 ppm).  
 Alle Produkte mit Wellness Ausstattung – Trittschalldämmung Laminopax.

## Produktbezogenes Zubehör / Product-related accessories

Dekoridentische Leisten Skirting in identical decors				L x T x H L x W x H	Dekoridentische Leisten Skirting in identical decors				L x T x H L x W x H
UMA® Profisockelleisten / Profiled skirting				2600 x 20 x 40	UMA® Rundsockelleisten / Rounded skirting				2600 x 16 x 58
Art.-Nr. Art. No.	GTIN	Oberfläche Surface			Art.-Nr. Art. No.	GTIN	Oberfläche Surface		
658891	4005087665667	R.P.			658938	4005087665025	R.P.		

Empfohlene Ecklösungen / recommended corner solutions für Profisockelleisten / for profiled skirting				Empfohlene Ecklösungen / recommended corner solutions für Rundsockelleisten / for rounded skirting			
							
Dekor Decor	Endkappen End caps	Innenecke Inside Corner	Außenecke Outside Corner	Dekor Decor	Endkappen End caps	Innenecke Inside Corner	Außenecke Outside Corner
Alu	061660	061600	061630	Silber / Silver	659162	659102	659132

① **Bevel:** Continuously surfaced around the long chamfered edge (surface and edge made of a single material), safe clean continuous solid design







② **Round edge:** Continuously surfaced around the long rounded edge (surface and edge made of a single material), safe clean continuous solid design

③ **Twin-Plank:** With narrow plank look, continuously surfaced around the long rounded edges and an added round-edged groove along the centre

④ **V4:** V-groove on all 4 edges (matching varnished edges)  
**V4 long:** Extra long elements with a V-groove on all 4 edges (matching varnished edges)  
**V4 long XXL:** Large plank look – Extra long and extra wide elements with V-groove on all 4 edges (matching varnished edges)

⑤ **V5:** Narrow tile-format – V-groove on all 4 edges with an added V-Groove across the centre (matching varnished edges)  
**Maxi V5:** Wide tile-format – Extra wide elements with a V-groove on all 4 edges and an added V-Groove across the centre (matching varnished edges)

⑥ **Flat edge:** Classic flooring elements without groove.  
**\*Extra Sensitive:** Ideal for allergy sufferers; medically tested. Core board: with a non-measurable formaldehyde content (less than 0,005 ppm).  
 All products supplied with the wellness Ausstattung – Laminopax Sound absorbing system

Info Oberflächen / Info surface		
		
<b>S.G.</b> Die elegante Superglanz Oberfläche The elegant supergloss surface	<b>S.C.</b> Die edelsoft-matte Oberfläche (Holzdekor wie geölte Optik) The soft fine matt surface (Wood effect as oiled)	<b>D.F.</b> Die matt-glänzend changierende Oberfläche The matt-shine mélange
		
<b>R.S.</b> Die naturgetreue Holzstruktur The real to life wood structure	<b>R.P.</b> Die harmonisch gediegene Pearlstruktur The tastefully harmonize pearl structure	<b>S.M.</b> Die natürlich seidenmatte Oberfläche. (Mattlackoptik) The natural satin surface

## Allgemeines Zubehör / General accessories

Kabelkanalsockelleiste weiß Cable channel skirting white			
Art.-Nr. Art. No.	Länge Length	Tiefe Thickness	Höhe Height
064900	2500	20	50

Klemmsockelleiste weiß Clip on skirting white			
Art.-Nr. Art. No.	Länge Length	Tiefe Thickness	Höhe Height
064500	2500	22	60

Passende Ecken weiß / Matching corner white			
	Endkappe End caps	Innenecke Inside corner	Außenecke Outside corner
Kabelkanalleiste Cable channel skirting	064970	064930	064950
Klemmsockelleiste Clip on skirting	064660	064600	064630

Unterlagsmaterial Underlay	Art.-Nr. Art. No.	Länge Length	Breite Width	Stärke Thickness
Folien Dampfbremse Dampproof barrier foil	061013	25 m	1 m	0,2
Folien Dampfbremse Dampproof barrier foil	061014	10 m	1 m	0,2
Schaumfolie Foam sheeting	061020	25 m	1 m	2
Schaumfolie Foam sheeting	061024	10 m	1 m	2
Schaumfolie Foam sheeting	061025	25 m	1 m	4
Protecta Schalldämmung Protecta sound absorber	061030	25 m	1 m	2
Korkunterlage Cork underlay	061054	10 m	1 m	2
ProStabilo Underlay for laminate and parquet flooring	061077	15 m	1,1 m	2,2
ProSilencio Dämmplatten ProSilencio Sound-absorbing tiles	061066	0,79 m	0,59 m	4
ProSilencio Dämmplatten ProSilencio Sound-absorbing tiles	061067	0,79 m	0,59 m	5
ClassicAkustik, Akustikunterlage Underlay for laminate and parquet flooring	061026	12,5 m	1 m	2
PremiumAkustik, m. Feuchteschutz ProfiAkustik with moisture protection	061033	7 m	1 m	2,25
ProfiAkustik Underlay for laminate and parquet flooring	061027	15 m	1 m	2

Hamburger Sockelleisten MDF weiß Hamburger style MDF skirting white			
Art.-Nr. Art. No.	Länge Length	Tiefe Thickness	Höhe Height
642001	2600	19	70
642002	2600	19	96
642003	2600	19	115

Leisten-Zubehör / Skirting accessories	
Art.-Nr. Art. No.	
061295	Schablone für Leistendübel Template for skirting dowels
061290	Leistendübel für Uma-Leisten 50 Stk. (inkl. Schablone) Dowels for skirting (incl. Template)
061299	Leistendübel für Uma-Leisten 1000 Stk. Dowels for skirting
061111	Profi-Leistenkleber 300 ml Kartusche Glue for fixing skirting 300 ml cartridge

Einfassprofile <sup>1</sup> eloxiert Floor-End U-Profile <sup>1</sup> anodised		Treppenkanten <sup>2</sup> eloxiert Stair nose <sup>2</sup> anodised	
1000 x 30 x 9	2700 x 30 x 9	1000	2700
Art.-Nr. Art. No.	Art.-Nr. Art. No.	Art.-Nr. Art. No.	Art.-Nr. Art. No.
Gold	061411	061415	061431
Silber / Silver	061412	061416	061432
Bronze	061413	061417	061433

Übergangsschiene <sup>1</sup> eloxiert Flat floor cover joint <sup>1</sup> anodised		Ausgleichsschiene <sup>2</sup> eloxiert Stepped floor cover joint <sup>2</sup> anodised	
900 x 40	2700 x 40	900 x 38	2700 x 38
Art.-Nr. Art. No.	Art.-Nr. Art. No.	Art.-Nr. Art. No.	Art.-Nr. Art. No.
Gold	061481	061485	061401
Silber / Silver	061482	061486	061402
Bronze	061483	061487	061403
Klemmschuh Fastening shoes	061494	18 St., für Laminate 6–9 mm Stärke 18 St., for Laminate 6–9 mm thickness	
Trägerschiene Fastening track	061490	900 mm, für Laminate 6–9 mm Stärke 900 mm, for Laminate 6–9 mm thickness	

Kunststoff-Rosetten Hole cover for heating pipes		
	ø 15 mm	ø 18 mm
Dekor Decor	Art.-Nr. Art. No.	Art.-Nr. Art. No.
Eiche Oak	061220	061230
Buche Beech	061221	061231
Ahorn / Kiefer Maple / Pine	061222	061232
Grau Grey	061223	061233
Schwarz Black	061225	061235
Weiß White	-----	061234

Echtholz-Rosetten Real wood hole cover for heating pipes		
	ø 15 mm	ø 22 mm
Dekor Decor	Art.-Nr. Art. No.	Art.-Nr. Art. No.
Eiche Oak	061320	061350
Ahorn Maple	061322	061352
Merbau	061323	061353

Zubehör Accessories	Art.-Nr. Art. No.
Fugendichtmasse, Reparatur 80 ml, weiß Laminate flooring gap sealer, repair, 80 ml, white	061145
Filzgleiter Hellbraun ø 22 mm, 12 St. Self adhesive felt feet protectors, light brown	061205
Filzgleiter braun ø 22 mm, 12 St. Self adhesive felt feet protectors, brown	061200

**Alle Maßangaben, wenn nicht anders erwähnt, in Millimeter  
All measurements unless otherwise stated are in millimeters**







Salina									
Kollektion Collection	Form	Oberfl. Surface	Art.-Nr. Art. No.	GTIN	Länge Length	Breite Width	Stärke Thickness	VPE Package	
5	Wellness	Maxi V5	D.F.	772861	4005087756075	1184	320	7,7	6 Stk./2,27 m <sup>2</sup>







Info "Form" / Info „Form“
① <b>Fase:</b> Längs, direkt beschichtet (Kante u. Oberfl. ein Schichtstoff), harmonisch massives Design, ohne optische Unterbrechung
② <b>Rundkante:</b> Längs, direkt beschichtet (Kante u. Oberfl. ein Schichtstoff), harmonisch massives Design, ohne optische Unterbrechung
③ <b>Doppeldiele:</b> Mit Schmaldielenoptik, direkt beschichtete Rundkanten und zusätzliche Mittelfuge (längs, rund)
④ <b>V4:</b> 4-seitige V-Fuge (designlackiert) <b>Langdiele V4:</b> Extra langes Element mit 4 Seiten V-Fuge (V-Fugen designlackiert) <b>Langdiele V4 XXL:</b> Großfließenoptik: Extra langes und breites Element mit 4 Seiten V-Fuge (V-Fugen designlackiert)
⑤ <b>V5:</b> Blockoptik, 4 Seiten V-Fuge mit Mittel-V-Fuge (Quer-/V-Fugen designlackiert) <b>Maxi V5:</b> Großfließenoptik: Extra breites Element; 4 Seiten V-Fuge mit Mittel-V-Fuge (Quer-/V-fugen designlackiert)
⑥ <b>Glattkante:</b> Klassische fugenlose Verlegung. <b>*Extra Sensitive:</b> Allergiker geeignet. Medizinisch geprüft. Trägerplatte: Formaldehyd nicht nachweisbar (< 0,005 ppm). Alle Produkte mit Wellness Ausstattung – Trittschalldämmung Laminopax.

## Produktbezogenes Zubehör / Product-related accessories

Dekoridentische Leisten Skirting in identical decors			L x T x H L x W x H	Dekoridentische Leisten Skirting in identical decors			L x T x H L x W x H
UMA® Profisockelleisten / Profiled skirting			2600 x 20 x 40	UMA® Rundsockelleisten / Round ed skirting			2600 x 16 x 58
Art.-Nr. Art. No.	GTIN	Oberfläche Surface		Art.-Nr. Art. No.	GTIN	Oberfläche Surface	
658891	4005087665681	R.P.		659089	4005087664608	R.P.	

Empfohlene Ecklösungen / recommended corner solutions				Empfohlene Ecklösungen / recommended corner solutions			
für Profisockelleisten / for profiled skirting				für Rundsockelleisten / for rounded skirting			
							
Dekor Decor	Endkappen End caps	Innenecke Inside Corner	Außenecke Outside Corner	Dekor Decor	Endkappen End caps	Innenecke Inside Corner	Außenecke Outside Corner
Alu	061660	061600	061630	Silber / Silver	659162	659102	659132

① <b>Bevel:</b> Continuously surfaced around the long chamfered edge (surface and edge made of a single material), safe clean continuous solid design
② <b>Round edge:</b> Continuously surfaced around the long rounded edge (surface and edge made of a single material), safe clean continuous solid design
③ <b>Twin-Plank:</b> With narrow plank look, continuously surfaced around the long rounded edges and an added round-edged groove along the centre
④ <b>V4:</b> V-groove on all 4 edges (matching varnished edges) <b>V4 long:</b> Extra long elements with a V-groove on all 4 edges (matching varnished edges) <b>V4 long XXL:</b> Large plank look – Extra long and extra wide elements with V-groove on all 4 edges (matching varnished edges)
⑤ <b>V5:</b> Narrow tile-format – V-groove on all 4 edges with an added V-Groove across the centre (matching varnished edges) <b>Maxi V5:</b> Wide tile-format – Extra wide elements with a V-groove on all 4 edges and an added V-Groove across the centre (matching varnished edges)
⑥ <b>Flat edge:</b> Classic flooring elements without groove. <b>*Extra Sensitive:</b> Ideal for allergy sufferers; medically tested. Core board: with a non-measurable formaldehyde content (less than 0,005 ppm). All products supplied with the wellness backing – Laminopax Sound absorbing system

Info Oberflächen / Info surface		
		
<b>S. G.</b> Die elegante Superglanz Oberfläche The elegant supergloss surface	<b>S. C.</b> Die edelsoft-matte Oberfläche (Holzdekor wie geölte Optik) The soft fine matt surface (Wood effect as oiled)	<b>D. F.</b> Die matt-glänzend changierende Oberfläche The matt-shine mélange
		
<b>R. S.</b> Die naturgetreue Holzstruktur The real to life wood structure	<b>R. P.</b> Die harmonisch gediegene Pearlstruktur The tastefully harmonize pearl structure	<b>S. M.</b> Die natürlich seidenmatte Oberfläche. (Mattlackoptik) The natural satin surface

## Allgemeines Zubehör / General accessories

Kabelkanalsockelleiste weiß Cable channel skirting white			
Art.-Nr. Art. No.	Länge Length	Tiefe Thickness	Höhe Height
064900	2500	20	50

Klemmsockelleiste weiß Clip on skirting white			
Art.-Nr. Art. No.	Länge Length	Tiefe Thickness	Höhe Height
064500	2500	22	60

Passende Ecken weiß / Matching corner white			
	Endkappe End caps	Innenecke Inside corner	Außenecke Outside corner
Kabelkanalleiste Cable channel skirting	064970	064930	064950
Klemmsockelleiste Clip on skirting	064660	064600	064630

Unterlagsmaterial Underlay	Art.-Nr. Art. No.	Länge Length	Breite Width	Stärke Thickness
Folien Dampfbremse Dampproof barrier foil	061013	25 m	1 m	0,2
Folien Dampfbremse Dampproof barrier foil	061014	10 m	1 m	0,2
Schaumfolie Foam sheeting	061020	25 m	1 m	2
Schaumfolie Foam sheeting	061024	10 m	1 m	2
Schaumfolie Foam sheeting	061025	25 m	1 m	4
Protecta Schalldämmung Protecta sound absorber	061030	25 m	1 m	2
Korkunterlage Cork underlay	061054	10 m	1 m	2
ProStabilo Underlay for laminate and parquet flooring	061077	15 m	1,1 m	2,2
ProSilencio Dämmplatten ProSilencio Sound-absorbing tiles	061066	0,79 m	0,59 m	4
ProSilencio Dämmplatten ProSilencio Sound-absorbing tiles	061067	0,79 m	0,59 m	5
ClassicAkustik, Akustikunterlage Underlay for laminate and parquet flooring	061026	12,5 m	1 m	2
PremiumAkustik, m. Feuchteschutz ProfiAkustik with moisture protection	061033	7 m	1 m	2,25
ProfiAkustik Underlay for laminate and parquet flooring	061027	15 m	1 m	2

Hamburger Sockelleisten MDF weiß Hamburger style MDF skirting white			
Art.-Nr. Art. No.	Länge Length	Tiefe Thickness	Höhe Height
642001	2600	19	70
642002	2600	19	96
642003	2600	19	115

Leisten-Zubehör / Skirting accessories	
Art.-Nr. Art. No.	
061295	Schablone für Leistendübel Template for skirting dowels
061290	Leistendübel für Uma-Leisten 50 Stk. (inkl. Schablone) Dowels for skirting (incl. Template)
061299	Leistendübel für Uma-Leisten 1000 Stk. Dowels for skirting
061111	Profi-Leistenkleber 300 ml Kartusche Glue for fixing skirting 300 ml cartridge

Einfassprofile <sup>1</sup> eloxiert Floor-End U-Profile <sup>1</sup> anodised		Treppenkanten <sup>2</sup> eloxiert Stair nose <sup>2</sup> anodised	
1000 x 30 x 9	2700 x 30 x 9	1000	2700
Art.-Nr. Art. No.	Art.-Nr. Art. No.	Art.-Nr. Art. No.	Art.-Nr. Art. No.
Gold	061411	061415	061431
Silber / Silver	061412	061416	061432
Bronze	061413	061417	061433

Übergangsschiene <sup>1</sup> eloxiert Flat floor cover joint <sup>1</sup> anodised		Ausgleichsschiene <sup>2</sup> eloxiert Stepped floor cover joint <sup>2</sup> anodised	
900 x 40	2700 x 40	900 x 38	2700 x 38
Art.-Nr. Art. No.	Art.-Nr. Art. No.	Art.-Nr. Art. No.	Art.-Nr. Art. No.
Gold	061481	061485	061401
Silber / Silver	061482	061486	061402
Bronze	061483	061487	061403
Klemmschuh Fastening shoes	061494	18 St., für Laminat 6–9 mm Stärke 18 St., for Laminat 6–9 mm thickness	
Trägerschiene Fastening track	061490	900 mm, für Laminat 6–9 mm Stärke 900 mm, for Laminat 6–9 mm thickness	

Kunststoff-Rosetten Hole cover for heating pipes		
	ø 15 mm	ø 18 mm
Dekor Decor	Art.-Nr. Art. No.	Art.-Nr. Art. No.
Eiche Oak	061220	061230
Buche Beech	061221	061231
Ahorn / Kiefer Maple / Pine	061222	061232
Grau Grey	061223	061233
Schwarz Black	061225	061235
Weiß White	-----	061234

Echtholz-Rosetten Real wood hole cover for heating pipes		
	ø 15 mm	ø 22 mm
Dekor Decor	Art.-Nr. Art. No.	Art.-Nr. Art. No.
Eiche Oak	061320	061350
Ahorn Maple	061322	061352
Merbau	061323	061353

Zubehör Accessories	Art.-Nr. Art. No.
Fugendichtmasse, Reparatur 80 ml, weiß Laminate flooring gap sealer, repair, 80 ml, white	061145
Filzgleiter Hellbraun ø 22 mm, 12 St. Self adhesive felt feet protectors, light brown	061205
Filzgleiter braun ø 22 mm, 12 St. Self adhesive felt feet protectors, brown	061200

Alle Maßangaben, wenn nicht anders erwähnt, in Millimeter  
All measurements unless otherwise stated are in millimeters



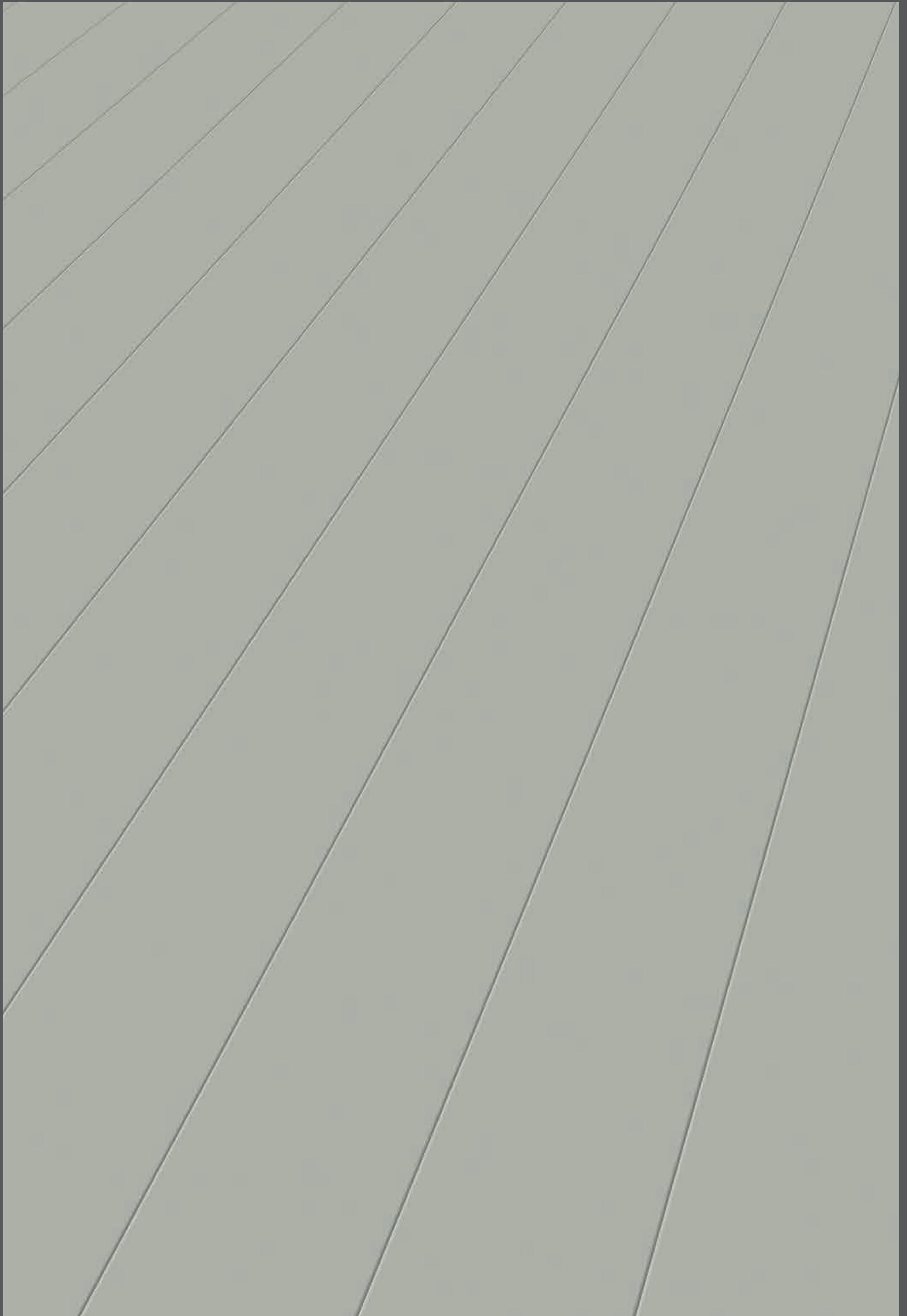



Color grey									
Kollektion Collection	Form	Oberfl. Surface	Art.-Nr. Art. No.	GTIN	Länge Length	Breite Width	Stärke Thickness	VPE Package	
2	Superglanz Rundkante* Plank*	S. G.	772317	4005087756891	1294	185	8,7	8 Stk / 1,92 m <sup>2</sup>	





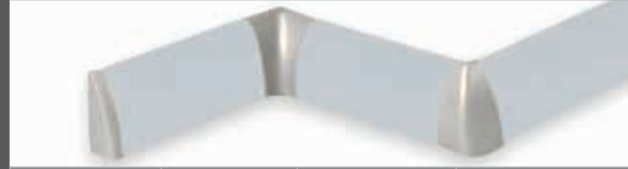

## Produktbezogenes Zubehör / Product-related accessories

Dekoridentische Leisten Skirting in identical decors			L x T x H L x W x H
UMA® Rundsockelleisten / Rounded skirting			2600 x 16 x 58
Art.-Nr. Art. No.	GTIN	Oberfläche Surface	
659018	4005087666169	S. G.	

Empfohlene Ecklösungen / recommended corner solutions			
für Rundsockelleisten / for rounded skirting			
			
Dekor Decor	Endkappen End caps	Innenecke Inside Corner	Außenecke Outside Corner
Silber / Silver	659162	659102	659132

Info "Form" / Info „Form“
① <b>Fase:</b> Längs, direkt beschichtet (Kante u. Oberfl. ein Schichtstoff), harmonisch massives Design, ohne optische Unterbrechung
② <b>Rundkante:</b> Längs, direkt beschichtet (Kante u. Oberfl. ein Schichtstoff), harmonisch massives Design, ohne optische Unterbrechung
③ <b>Doppeldiele:</b> Mit Schmalfließenoptik, direkt beschichtete Rundkanten und zusätzliche Mittelfuge (längs, rund)
④ <b>V4:</b> 4-seitige V-Fuge (designlackiert) <b>Langdiele V4:</b> Extra langes Element mit 4 Seiten V-Fuge (V-Fugen designlackiert) <b>Langdiele V4 XXL:</b> Großfließenoptik: Extra langes und breites Element mit 4 Seiten V-Fuge (V-Fugen designlackiert)
⑤ <b>V5:</b> Blockoptik, 4 Seiten V-Fuge mit Mittel-V-Fuge (Quer-/V-Fugen designlackiert) <b>Maxi V5:</b> Großfließenoptik: Extra breites Element; 4 Seiten V-Fuge mit Mittel-V-Fuge (Quer-/V-fugen designlackiert)
⑥ <b>Glattkante:</b> Klassische fugenlose Verlegung. <b>*Extra Sensitive:</b> Allergiker geeignet. Medizinisch geprüft. Trägerplatte: Formaldehyd nicht nachweisbar (< 0,005 ppm).

① <b>Bevel:</b> Continuously surfaced around the long chamfered edge (surface and edge made of a single material), safe clean continuous solid design
② <b>Round edge:</b> Continuously surfaced around the long rounded edge (surface and edge made of a single material), safe clean continuous solid design
③ <b>Twin-Plank:</b> With narrow plank look, continuously surfaced around the long rounded edges and an added round-edged groove along the centre
④ <b>V4:</b> V-groove on all 4 edges (matching varnished edges) <b>V4 long:</b> Extra long elements with a V-groove on all 4 edges (matching varnished edges) <b>V4 long XXL:</b> Large plank look – Extra long and extra wide elements with V-groove on all 4 edges (matching varnished edges)
⑤ <b>V5:</b> Narrow tile-format – V-groove on all 4 edges with an added V-Groove across the centre (matching varnished edges) <b>Maxi V5:</b> Wide tile-format – Extra wide elements with a V-groove on all 4 edges and an added V-Groove across the centre (matching varnished edges)
⑥ <b>Flat edge:</b> Classic flooring elements without groove. <b>*Extra Sensitive:</b> Ideal for allergy sufferers; medically tested. Core board: with a non-measurable formaldehyde content (less than 0,005 ppm).

Info Oberflächen / Info surface		
		
<b>S. G.</b> Die elegante Superglanz Oberfläche The elegant supergloss surface	<b>S. C.</b> Die edelsoft-matte Oberfläche (Holzdekor wie geölte Optik) The soft fine matt surface (Wood effect as oiled)	<b>D. F.</b> Die matt-glänzend changierende Oberfläche The matt-shine mélange
		
<b>R. S.</b> Die naturgetreue Holzstruktur The real to life wood structure	<b>R. P.</b> Die harmonisch gediegene Pearlstruktur The tastefully harmonize pearl structure	<b>S. M.</b> Die natürlich seidenmatte Oberfläche. (Mattlackoptik) The natural satin surface

## Allgemeines Zubehör / General accessories

Kabelkanalsockelleiste weiß Cable channel skirting white			
Art.-Nr. Art. No.	Länge Length	Tiefe Thickness	Höhe Height
064900	2500	20	50

Klemmsockelleiste weiß Clip on skirting white			
Art.-Nr. Art. No.	Länge Length	Tiefe Thickness	Höhe Height
064500	2500	22	60

Passende Ecken weiß / Matching corner white			
	Endkappe End caps	Innenecke Inside corner	Außenecke Outside corner
Kabelkanalleiste Cable channel skirting	064970	064930	064950
Klemmsockelleiste Clip on skirting	064660	064600	064630

Unterlagsmaterial Underlay	Art.-Nr. Art. No.	Länge Length	Breite Width	Stärke Thickness
Folien Dampfbremse Dampproof barrier foil	061013	25 m	1 m	0,2
Folien Dampfbremse Dampproof barrier foil	061014	10 m	1 m	0,2
Schaumfolie Foam sheeting	061020	25 m	1 m	2
Schaumfolie Foam sheeting	061024	10 m	1 m	2
Schaumfolie Foam sheeting	061025	25 m	1 m	4
Protecta Schalldämmung Protecta sound absorber	061030	25 m	1 m	2
Korkunterlage Cork underlay	061054	10 m	1 m	2
ProStabilo Underlay for laminate and parquet flooring	061077	15 m	1,1 m	2,2
ProSilencio Dämmplatten ProSilencio Sound-absorbing tiles	061066	0,79 m	0,59 m	4
ProSilencio Dämmplatten ProSilencio Sound-absorbing tiles	061067	0,79 m	0,59 m	5
ClassicAkustik, Akustikunterlage Underlay for laminate and parquet flooring	061026	12,5 m	1 m	2
PremiumAkustik, m. Feuchteschutz ProfiAkustik with moisture protection	061033	7 m	1 m	2,25
ProfiAkustik Underlay for laminate and parquet flooring	061027	15 m	1 m	2

Hamburger Sockelleisten MDF weiß Hamburger style MDF skirting white			
Art.-Nr. Art. No.	Länge Length	Tiefe Thickness	Höhe Height
642001	2600	19	70
642002	2600	19	96
642003	2600	19	115

Leisten-Zubehör / Skirting accessories	
Art.-Nr. Art. No.	
061295	Schablone für Leistendübel Template for skirting dowels
061290	Leistendübel für Uma-Leisten 50 Stk. (inkl. Schablone) Dowels for skirting (incl. Template)
061299	Leistendübel für Uma-Leisten 1000 Stk. Dowels for skirting
061111	Profi-Leistenkleber 300 ml Kartusche Glue for fixing skirting 300 ml cartridge

	Einfassprofile <sup>1</sup> eloxiert Floor-End U-Profile <sup>1</sup> anodised		Treppenkanten <sup>2</sup> eloxiert Stair nose <sup>2</sup> anodised	
	1000 x 30 x 9 Art.-Nr. Art. No.	2700 x 30 x 9 Art.-Nr. Art. No.	1000 Art.-Nr. Art. No.	2700 Art.-Nr. Art. No.
Gold	061411	061415	061431	061435
Silber / Silver	061412	061416	061432	061436
Bronze	061413	061417	061433	061437

	Übergangsschiene <sup>1</sup> eloxiert Flat floor cover joint <sup>1</sup> anodised		Ausgleichsschiene <sup>2</sup> eloxiert Stepped floor cover joint <sup>2</sup> anodised	
	900 x 40 Art.-Nr. Art. No.	2700 x 40 Art.-Nr. Art. No.	900 x 38 Art.-Nr. Art. No.	2700 x 38 Art.-Nr. Art. No.
Gold	061481	061485	061401	061405
Silber / Silver	061482	061486	061402	061406
Bronze	061483	061487	061403	061407
Klemmschuh Fastening shoes	061494	18 St., für Laminate 6–9 mm Stärke 18 St., for Laminate 6–9 mm thickness		
Trägerschiene Fastening track	061490	900 mm, für Laminate 6–9 mm Stärke 900 mm, for Laminate 6–9 mm thickness		

Kunststoff-Rosetten Hole cover for heating pipes		
	ø 15 mm	ø 18 mm
Dekor Decor	Art.-Nr. Art. No.	Art.-Nr. Art. No.
Eiche Oak	061220	061230
Buche Beech	061221	061231
Ahorn / Kiefer Maple / Pine	061222	061232
Grau Grey	061223	061233
Schwarz Black	061225	061235
Weiß White	-----	061234

Echtholz-Rosetten Real wood hole cover for heating pipes		
	ø 15 mm	ø 22 mm
Dekor Decor	Art.-Nr. Art. No.	Art.-Nr. Art. No.
Eiche Oak	061320	061350
Ahorn Maple	061322	061352
Merbau	061323	061353

Zubehör Accessories	Art.-Nr. Art. No.
Fugendichtmasse, Reparatur 80 ml, weiß Laminate flooring gap sealer, repair, 80 ml, white	061145
Filzgleiter Hellbraun ø 22 mm, 12 St. Self adhesive felt feet protectors, light brown	061205
Filzgleiter braun ø 22 mm, 12 St. Self adhesive felt feet protectors, brown	061200

Alle Maßangaben, wenn nicht anders erwähnt, in Millimeter  
All measurements unless otherwise stated are in millimeters







Metallic grau / Metallic grey									
Kollektion Collection	Form	Oberfl. Surface	Art.-Nr. Art. No.	GTIN	Länge Length	Breite Width	Stärke Thickness	VPE Package	
2	Superglanz Rundkante* Plank*	R. S.	772305	4005087757430	1294	185	8,7	8 Stk / 1,92 m <sup>2</sup>	

**Info "Form" / Info „Form“**

① **Fase:** Längs, direkt beschichtet (Kante u. Oberfl. ein Schichtstoff), harmonisch massives Design, ohne optische Unterbrechung

② **Rundkante:** Längs, direkt beschichtet (Kante u. Oberfl. ein Schichtstoff), harmonisch massives Design, ohne optische Unterbrechung

③ **Doppeldiele:** Mit Schmalfließenoptik, direkt beschichtete Rundkanten und zusätzliche Mittelfuge (längs, rund)

④ **V4:** 4-seitige V-Fuge (designlackiert)  
**Langdiele V4:** Extra langes Element mit 4 Seiten V-Fuge (V-Fugen designlackiert)  
**Langdiele V4 XXL:** Großfließenoptik: Extra langes und breites Element mit 4 Seiten V-Fuge (V-Fugen designlackiert)

⑤ **V5:** Blockoptik, 4 Seiten V-Fuge mit Mittel-V-Fuge (Quer-/V-Fugen designlackiert)  
**Maxi V5:** Großfließenoptik: Extra breites Element; 4 Seiten V-Fuge mit Mittel-V-Fuge (Quer-/V-fugen designlackiert)

⑥ **Glattkante:** Klassische fugenlose Verlegung.  
**\*Extra Sensitive:** Allergiker geeignet. Medizinisch geprüft. Trägerplatte: Formaldehyd nicht nachweisbar (< 0,005 ppm).  
 Alle Produkte mit Wellness Ausstattung – Trittschalldämmung Laminopax.

## Produktbezogenes Zubehör / Product-related accessories

Dekoridentische Leisten Decor identical skirting			Dekoridentische Leisten Decor identical skirting		
L x T x H L x W x H			L x T x H L x W x H		
UMA® Profilsockelleisten / Profiled skirting			UMA® Rundsockelleisten / Rounded skirting		
2600 x 20 x 40			2600 x 16 x 58		
					
Art.-Nr / Art. No.	GTIN	Oberfläche / Surface	Art.-Nr / Art. No.	GTIN	Oberfläche / Surface
658891	4005087665667	R. P.			R. P.

Empfohlene Ecklösungen / recommended corner solutions				Empfohlene Ecklösungen / recommended corner solutions			
für Profilsockelleisten / for profiled skirting				für Rundsockelleisten / for rounded skirting			
							
Dekor Decor	Endkappen End caps	Innenecke Inside Corner	Außenecke Outside Corner	Dekor Decor	Endkappen End caps	Innenecke Inside Corner	Außenecke Outside Corner
Alu	061660	061600	061630	Silber / Silver	659162	65902	659132







① **Bevel:** Continuously surfaced around the long chamfered edge (surface and edge made of a single material), safe clean continuous solid design

② **Round edge:** Continuously surfaced around the long rounded edge (surface and edge made of a single material), safe clean continuous solid design

③ **Twin-Plank:** With narrow plank look, continuously surfaced around the long rounded edges and an added round-edged groove along the centre

④ **V4:** V-groove on all 4 edges (matching varnished edges)  
**V4 long:** Extra long elements with a V-groove on all 4 edges (matching varnished edges)  
**V4 long XXL:** Large plank look – Extra long and extra wide elements with V-groove on all 4 edges (matching varnished edges)  
**V5:** Narrow tile-format – V-groove on all 4 edges with an added V-Groove across the centre (matching varnished edges)  
**Maxi V5:** Wide tile-format – Extra wide elements with a V-groove on all 4 edges and an added V-Groove across the centre (matching varnished edges)

⑥ **Flat edge:** Classic flooring elements without groove.  
**\*Extra Sensitive:** Ideal for allergy sufferers; medically tested. Core board: with a non-measurable formaldehyde content (less than 0,005 ppm).  
 All products supplied with the wellness backing – Laminopax Sound absorbing system

Info Oberflächen / Info surface		
		
<b>S. G.</b> Die elegante Superglanz Oberfläche The elegant supergloss surface	<b>S. C.</b> Die edelsoft-matte Oberfläche (Holzdekor wie geölte Optik) The soft fine matt surface (Wood effect as oiled)	<b>D. F.</b> Die matt-glänzend changierende Oberfläche The matt-shine mélange
		
<b>R. S.</b> Die naturgetreue Holzstruktur The real to life wood structure	<b>R. P.</b> Die harmonisch gediegene Pearlstruktur The tastefully harmonize pearl structure	<b>S. M.</b> Die natürlich seidenmatte Oberfl. (Mattlackoptik) The natural satin surface

## Allgemeines Zubehör / General accessories

Kabelkanalsockelleiste weiß Cable channel skirting white			
Art.-Nr. Art. No.	Länge Length	Tiefe Thickness	Höhe Height
064900	2500	20	50

Klemmsockelleiste weiß Clip on skirting white			
Art.-Nr. Art. No.	Länge Length	Tiefe Thickness	Höhe Height
064500	2500	22	60

Passende Ecken weiß / Matching corner white			
	Endkappe End caps	Innenecke Inside corner	Außenecke Outside corner
Kabelkanalleiste Cable channel skirting	064970	064930	064950
Klemmsockelleiste Clip on skirting	064660	064600	064630

Unterlagsmaterial Underlay	Art.-Nr. Art. No.	Länge Length	Breite Width	Stärke Thickness
Folien Dampfbremse Dampproof barrier foil	061013	25 m	1 m	0,2
Folien Dampfbremse Dampproof barrier foil	061014	10 m	1 m	0,2
Schaumfolie Foam sheeting	061020	25 m	1 m	2
Schaumfolie Foam sheeting	061024	10 m	1 m	2
Schaumfolie Foam sheeting	061025	25 m	1 m	4
Protecta Schalldämmung Protecta sound absorber	061030	25 m	1 m	2
Korkunterlage Cork underlay	061054	10 m	1 m	2
ProStabilo Underlay for laminate and parquet flooring	061077	15 m	1,1 m	2,2
ProSilencio Dämmplatten ProSilencio Sound-absorbing tiles	061066	0,79 m	0,59 m	4
ProSilencio Dämmplatten ProSilencio Sound-absorbing tiles	061067	0,79 m	0,59 m	5
ClassicAkustik, Akustikunterlage Underlay for laminate and parquet flooring	061026	12,5 m	1 m	2
PremiumAkustik, m. Feuchteschutz ProfiAkustik with moisture protection	061033	7 m	1 m	2,25
ProfiAkustik Underlay for laminate and parquet flooring	061027	15 m	1 m	2

Hamburger Sockelleisten MDF weiß Hamburger style MDF skirting white			
Art.-Nr. Art. No.	Länge Length	Tiefe Thickness	Höhe Height
642001	2600	19	70
642002	2600	19	96
642003	2600	19	115

Leisten-Zubehör / Skirting accessories	
Art.-Nr. Art. No.	
061295	Schablone für Leistendübel Template for skirting dowels
061290	Leistendübel für Uma-Leisten 50 Stk. (inkl. Schablone) Dowels for skirting (incl. Template)
061299	Leistendübel für Uma-Leisten 1000 Stk. Dowels for skirting
061111	Profi-Leistenkleber 300 ml Kartusche Glue for fixing skirting 300 ml cartridge

Einfassprofile <sup>1</sup> eloxiert Floor-End U-Profile <sup>1</sup> anodised		Treppenkanten <sup>2</sup> eloxiert Stair nose <sup>2</sup> anodised	
1000 x 30 x 9	2700 x 30 x 9	1000	2700
Art.-Nr. Art. No.	Art.-Nr. Art. No.	Art.-Nr. Art. No.	Art.-Nr. Art. No.
Gold	061411	061415	061431
Silber / Silver	061412	061416	061432
Bronze	061413	061417	061433

Übergangsschiene <sup>1</sup> eloxiert Flat floor cover joint <sup>1</sup> anodised		Ausgleichsschiene <sup>2</sup> eloxiert Stepped floor cover joint <sup>2</sup> anodised	
900 x 40	2700 x 40	900 x 38	2700 x 38
Art.-Nr. Art. No.	Art.-Nr. Art. No.	Art.-Nr. Art. No.	Art.-Nr. Art. No.
Gold	061481	061485	061401
Silber / Silver	061482	061486	061402
Bronze	061483	061487	061403
Klemmschuh Fastening shoes	061494	18 St., für Laminate 6–9 mm Stärke 18 St., for Laminate 6–9 mm thickness	
Trägerschiene Fastening track	061490	900 mm, für Laminate 6–9 mm Stärke 900 mm, for Laminate 6–9 mm thickness	

Kunststoff-Rosetten Hole cover for heating pipes		
	ø 15 mm	ø 18 mm
Dekor Decor	Art.-Nr. Art. No.	Art.-Nr. Art. No.
Eiche Oak	061220	061230
Buche Beech	061221	061231
Ahorn / Kiefer Maple / Pine	061222	061232
Grau Grey	061223	061233
Schwarz Black	061225	061235
Weiß White	-----	061234

Echtholz-Rosetten Real wood hole cover for heating pipes		
	ø 15 mm	ø 22 mm
Dekor Decor	Art.-Nr. Art. No.	Art.-Nr. Art. No.
Eiche Oak	061320	061350
Ahorn Maple	061322	061352
Merbau	061323	061353

Zubehör Accessories	Art.-Nr. Art. No.
Fugendichtmasse, Reparatur 80 ml, weiß Laminate flooring gap sealer, repair, 80 ml, white	061145
Filzgleiter Hellbraun ø 22 mm, 12 St. Self adhesive felt feet protectors, light brown	061205
Filzgleiter braun ø 22 mm, 12 St. Self adhesive felt feet protectors, brown	061200

Alle Maßangaben, wenn nicht anders erwähnt, in Millimeter  
All measurements unless otherwise stated are in millimeters



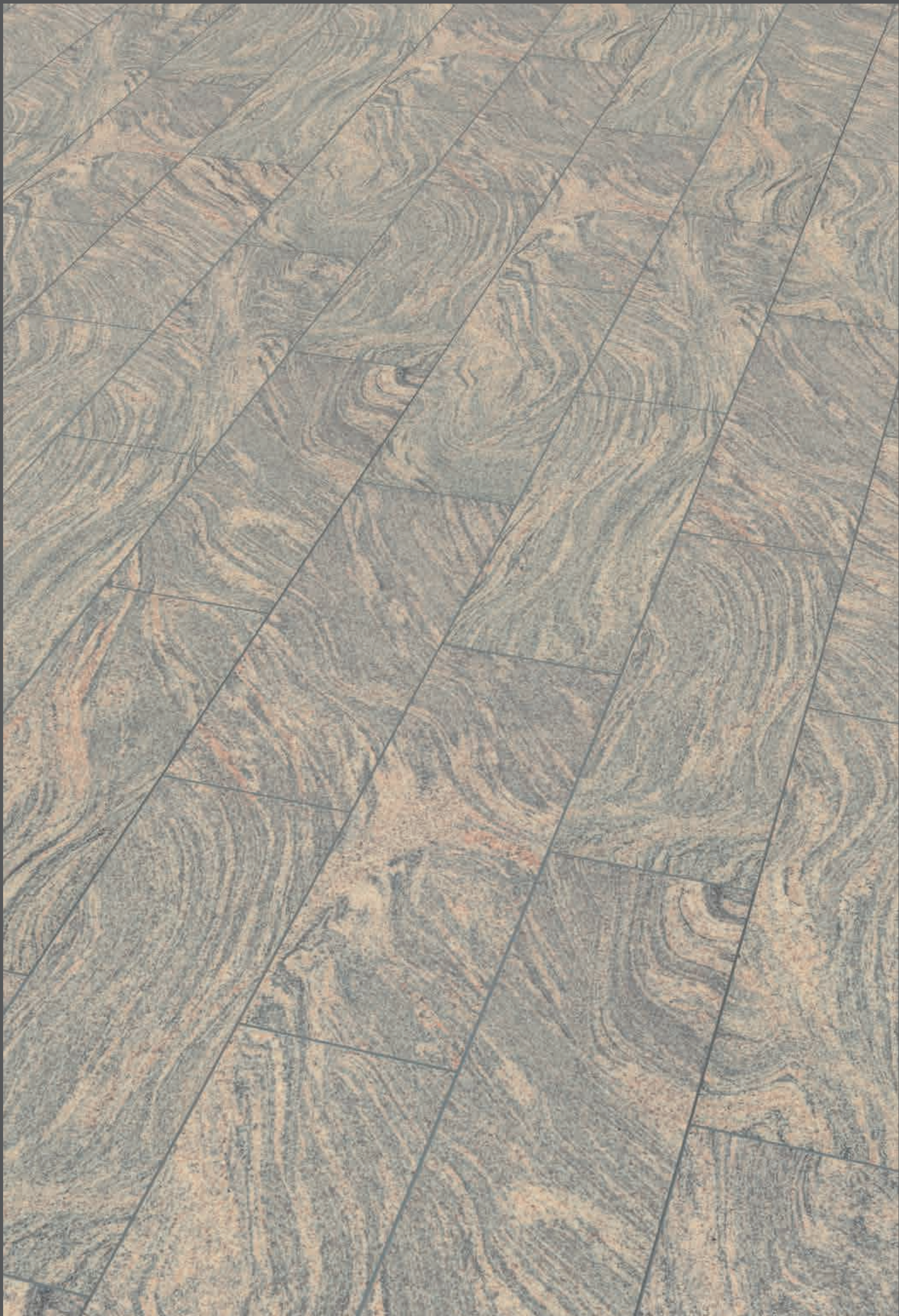





Juparana										
Kollektion Collection	Form	Oberfl. Surface	Art.-Nr. Art. No.	GTIN	Länge Length	Breite Width	Stärke Thickness	VPE Package		
5	Superglanz	V5	771007	4005087755542	1184	185	7,7	9 Stk/1,97 m <sup>2</sup>		
6	Superglanz	Glattkante Flat edge	770407	4005087755542	1184	185	7	9 Stk/1,97 m <sup>2</sup>		
5	Wellness	V5	771107	4005087755610	1184	185	7,7	9 Stk/1,97 m <sup>2</sup>		

## Produktbezogenes Zubehör / Product-related accessories







Dekoridentische Ausgleichs- und Übergangsschienen / Stepped floor and flat floor cover joint (T-Joint) in identical decors					
Schienen Flooring (T-)Joints	Oberfl. Surface	Art.-Nr. Art. No.	Länge Length	Breite Width	Niveau Level
Ausgleichsschiene / Stepped floor cover joint	S. G.	061740	900	38	4-14
Übergangsschiene / Flatt floor cover joint	S. C.	061790	900	40	0-4

Dekoridentische Leisten Skirting in identical decors			L x T x H L x W x H
UMA® Profisockelleisten / Profiled skirting			2600 x 20 x 40
Art.-Nr. Art. No.	GTIN	Oberfläche Surface	
658891	4005087653985	S. G.	
658835	4005087651691	S. C.	

Empfohlene Ecklösungen / recommended corner solutions			
für Profisockelleisten / for profiled skirting			
			
Dekor Decor	Endkappen End caps	Innenecke Inside Corner	Außenecke Outside Corner
Juparana	06168	061621	061651

Info "Form" / Info „Form“
① <b>Fase:</b> Längs, direkt beschichtet (Kante u. Oberfl. ein Schichtstoff), harmonisch massives Design, ohne optische Unterbrechung
② <b>Rundkante:</b> Längs, direkt beschichtet (Kante u. Oberfl. ein Schichtstoff), harmonisch massives Design, ohne optische Unterbrechung
③ <b>Doppeldiele:</b> Mit Schmaldielenoptik, direkt beschichtete Rundkanten und zusätzliche Mittelfuge (längs, rund)
④ <b>V4:</b> 4-seitige V-Fuge (designlackiert) <b>Langdiele V4:</b> Extra langes Element mit 4 Seiten V-Fuge (V-Fugen designlackiert) <b>Langdiele V4 XXL:</b> Großfließenoptik: Extra langes und breites Element mit 4 Seiten V-Fuge (V-Fugen designlackiert)
⑤ <b>V5:</b> Blockoptik, 4 Seiten V-Fuge mit Mittel-V-Fuge (Quer-/V-Fugen designlackiert) <b>Maxi V5:</b> Großfließenoptik: Extra breites Element; 4 Seiten V-Fuge mit Mittel-V-Fuge (Quer-/V-fugen designlackiert)
⑥ <b>Glattkante:</b> Klassische fugenlose Verlegung. <b>*Extra Sensitive:</b> Allergiker geeignet. Medizinisch geprüft. Trägerplatte: Formaldehyd nicht nachweisbar (< 0,005 ppm).
Alle Produkte mit Wellness Ausstattung – Trittschalldämmung Laminopax.

① <b>Bevel:</b> Continuously surfaced around the long chamfered edge (surface and edge made of a single material), safe clean continuous solid design
② <b>Round edge:</b> Continuously surfaced around the long rounded edge (surface and edge made of a single material), safe clean continuous solid design
③ <b>Twin-Plank:</b> With narrow plank look, continuously surfaced around the long rounded edges and an added round-edged groove along the centre
④ <b>V4:</b> V-groove on all 4 edges (matching varnished edges) <b>V4 long:</b> Extra long elements with a V-groove on all 4 edges (matching varnished edges)
④ <b>V4 long XXL:</b> Large plank look – Extra long and extra wide elements with V-groove on all 4 edges (matching varnished edges)
⑤ <b>V5:</b> Narrow tile-format – V-groove on all 4 edges with an added V-Groove across the centre (matching varnished edges)
⑤ <b>Maxi V5:</b> Wide tile-format – Extra wide elements with a V-groove on all 4 edges and an added V-Groove across the centre (matching varnished edges)
⑥ <b>Flat edge:</b> Classic flooring elements without groove. <b>*Extra Sensitive:</b> Ideal for allergy sufferers; medically tested. Core board: with a non-measurable formaldehyde content (less than 0,005 ppm).
All products supplied with the wellness backing – Laminopax Sound absorbing system

Info Oberflächen / Info surface		
		
<b>S. G.</b> Die elegante Superglanz Oberfläche The elegant supergloss surface	<b>S. C.</b> Die edelsoft-matte Oberfläche (Holzdekor wie geölte Optik) The soft fine matt surface (Wood effect as oiled)	<b>D. F.</b> Die matt-glänzend changierende Oberfläche The matt-shine mélange
		
<b>R. S.</b> Die naturgetreue Holzstruktur The real to life wood structure	<b>R. P.</b> Die harmonisch gediegene Pearlstruktur The tastefully harmonize pearl structure	<b>S. M.</b> Die natürlich seidenmatte Oberfläche. (Mattlackoptik) The natural satin surface

## Allgemeines Zubehör / General accessories

Kabelkanalsockelleiste weiß Cable channel skirting white			
Art.-Nr. Art. No.	Länge Length	Tiefe Thickness	Höhe Height
064900	2500	20	50

Klemmsockelleiste weiß Clip on skirting white			
Art.-Nr. Art. No.	Länge Length	Tiefe Thickness	Höhe Height
064500	2500	22	60

Passende Ecken weiß / Matching corner white			
	Endkappe End caps	Innenecke Inside corner	Außenecke Outside corner
Kabelkanalleiste Cable channel skirting	064970	064930	064950
Klemmsockelleiste Clip on skirting	064660	064600	064630

Unterlagsmaterial Underlay	Art.-Nr. Art. No.	Länge Length	Breite Width	Stärke Thickness
Folien Dampfbremse Dampproof barrier foil	061013	25 m	1 m	0,2
Folien Dampfbremse Dampproof barrier foil	061014	10 m	1 m	0,2
Schaumfolie Foam sheeting	061020	25 m	1 m	2
Schaumfolie Foam sheeting	061024	10 m	1 m	2
Schaumfolie Foam sheeting	061025	25 m	1 m	4
Protecta Schalldämmung Protecta sound absorber	061030	25 m	1 m	2
Korkunterlage Cork underlay	061054	10 m	1 m	2
ProStabilo Underlay for laminate and parquet flooring	061077	15 m	1,1 m	2,2
ProSilencio Dämmplatten ProSilencio Sound-absorbing tiles	061066	0,79 m	0,59 m	4
ProSilencio Dämmplatten ProSilencio Sound-absorbing tiles	061067	0,79 m	0,59 m	5
ClassicAkustik, Akustikunterlage Underlay for laminate and parquet flooring	061026	12,5 m	1 m	2
PremiumAkustik, m. Feuchteschutz ProfiAkustik with moisture protection	061033	7 m	1 m	2,25
ProfiAkustik Underlay for laminate and parquet flooring	061027	15 m	1 m	2

Hamburger Sockelleisten MDF weiß Hamburger style MDF skirting white			
Art.-Nr. Art. No.	Länge Length	Tiefe Thickness	Höhe Height
642001	2600	19	70
642002	2600	19	96
642003	2600	19	115

Leisten-Zubehör / Skirting accessories	
Art.-Nr. Art. No.	
061295	Schablone für Leistendübel Template for skirting dowels
061290	Leistendübel für Uma-Leisten 50 Stk. (inkl. Schablone) Dowels for skirting (incl. Template)
061299	Leistendübel für Uma-Leisten 1000 Stk. Dowels for skirting
061111	Profi-Leistenkleber 300 ml Kartusche Glue for fixing skirting 300 ml cartridge

1	Einfassprofile <sup>1</sup> eloxiert Floor-End U-Profile <sup>1</sup> anodised		Treppenkanten <sup>2</sup> eloxiert Stair nose <sup>2</sup> anodised	
	1000 x 30 x 9 Art.-Nr. Art. No.	2700 x 30 x 9 Art.-Nr. Art. No.	1000 Art.-Nr. Art. No.	2700 Art.-Nr. Art. No.
Gold	061411	061415	061431	061435
Silber / Silver	061412	061416	061432	061436
Bronze	061413	061417	061433	061437

1	Übergangsschiene <sup>1</sup> eloxiert Flat floor cover joint <sup>1</sup> anodised		Ausgleichsschiene <sup>2</sup> eloxiert Stepped floor cover joint <sup>2</sup> anodised	
	900 x 40 Art.-Nr. Art. No.	2700 x 40 Art.-Nr. Art. No.	900 x 38 Art.-Nr. Art. No.	2700 x 38 Art.-Nr. Art. No.
Gold	061481	061485	061401	061405
Silber / Silver	061482	061486	061402	061406
Bronze	061483	061487	061403	061407
Klemmschuh Fastening shoes	061494	18 St., für Laminat 6-9 mm Stärke 18 St., for Laminat 6-9 mm thickness		
Trägerschiene Fastening track	061490	900 mm, für Laminat 6-9 mm Stärke 900 mm, for Laminat 6-9 mm thickness		

Kunststoff-Rosetten Hole cover for heating pipes		
	ø 15 mm	ø 18 mm
Dekor Decor	Art.-Nr. Art. No.	Art.-Nr. Art. No.
Eiche Oak	061220	061230
Buche Beech	061221	061231
Ahorn / Kiefer Maple / Pine	061222	061232
Grau Grey	061223	061233
Schwarz Black	061225	061235
Weiß White	-----	061234

Echtholz-Rosetten Real wood hole cover for heating pipes		
	ø 15 mm	ø 22 mm
Dekor Decor	Art.-Nr. Art. No.	Art.-Nr. Art. No.
Eiche Oak	061320	061350
Ahorn Maple	061322	061352
Merbau	061323	061353

Zubehör Accessories	Art.-Nr. Art. No.
Fugendichtmasse, Reparatur 80 ml, weiß Laminate flooring gap sealer, repair, 80 ml, white	061145
Filzgleiter Hellbraun ø 22 mm, 12 St. Self adhesive felt feet protectors, light brown	061205
Filzgleiter braun ø 22 mm, 12 St. Self adhesive felt feet protectors, brown	061200

Alle Maßangaben, wenn nicht anders erwähnt, in Millimeter  
All measurements unless otherwise stated are in millimeters







Colorado									
Kollektion Collection	Form	Oberfl. Surface	Art.-Nr. Art. No.	GTIN	Länge Length	Breite Width	Stärke Thickness	VPE Package	
4	Wellness	V4	771244	4005087755511	1184	185	7,7	9 Stk/1,97 m <sup>2</sup>	
6	Wellness	Glattkante Flat edge	775344	4005087754934	1184	185	7,7	9 Stk/1,97 m <sup>2</sup>	
Colorado Export									
2	Superglanz	Rundkante Plank	772344	4005087757249	1294	185	8,7	8 Stk/1,92 m <sup>2</sup>	

## Produktbezogenes Zubehör / Product-related accessories

Dekoridentische Ausgleichs- und Übergangsschienen / Stepped floor and flat floor cover joint (T-Joint) in identical decors					
Schienen Flooring (T-)Joints	Oberfl. Surface	Art.-Nr. Art. No.	Länge Length	Breite Width	Niveau Level
Ausgleichsschiene / Stepped floor cover joint	S. C.	069818	900	38	4-14
Übergangsschiene / Flat floor cover joint	S. C.	069868	900	40	0-4

Dekoridentische Leisten Skirting in identical decors			L x T x H L x W x H	Dekoridentische Leisten Skirting in identical decors			L x T x H L x W x H
Art.-Nr. Art. No.	GTIN	Oberfläche Surface	UMA® Profisockelleisten / Profiled skirting	2600 x 20 x 40	Art.-Nr. Art. No.	GTIN	Oberfläche Surface
658884	4005087659048	S. C.			659076	4005087663496	S. C.
							

Empfohlene Ecklösungen / recommended corner solutions				Empfohlene Ecklösungen / recommended corner solutions			
für Profisockelleisten / for profiled skirting				für Rundsockelleisten / for rounded skirting			
							
Dekor Decor	Endkappen End caps	Innenecke Inside Corner	Außenecke Outside Corner	Dekor Decor	Endkappen End caps	Innenecke Inside Corner	Außenecke Outside Corner
Alu	061660	061600	061630	Creme	659160	659100	659130
Beige	061661	061601	061631				

Info "Form" / Info „Form“
① <b>Fase:</b> Längs, direkt beschichtet (Kante u. Oberfl. ein Schichtstoff), harmonisch massives Design, ohne optische Unterbrechung
② <b>Rundkante:</b> Längs, direkt beschichtet (Kante u. Oberfl. ein Schichtstoff), harmonisch massives Design, ohne optische Unterbrechung
③ <b>Doppeldiele:</b> Mit Schmaldielenoptik, direkt beschichtete Rundkanten und zusätzliche Mittelfuge (längs, rund)
④ <b>V4:</b> 4-seitige V-Fuge (designlackiert) <b>Langdiele V4:</b> Extra langes Element mit 4 Seiten V-Fuge (V-Fugen designlackiert) <b>Langdiele V4 XXL:</b> Großfließen-diele: Extra langes und breites Element mit 4 Seiten V-Fuge (V-Fugen designlackiert)
⑤ <b>V5:</b> Blockoptik, 4 Seiten V-Fuge mit Mittel-V-Fuge (Quer-/V-Fugen designlackiert) <b>Maxi V5:</b> Großfließenoptik: Extra breites Element; 4 Seiten V-Fuge mit Mittel-V-Fuge (Quer-/V-fugen designlackiert)
⑥ <b>Glattkante:</b> Klassische fugenlose Verlegung. <b>*Extra Sensitive:</b> Allergiker geeignet. Medizinisch geprüft. Trägerplatte: Formaldehyd nicht nachweisbar (< 0,005 ppm).

① <b>Bevel:</b> Continuously surfaced around the long chamfered edge (surface and edge made of a single material), safe clean continuous solid design
② <b>Round edge:</b> Continuously surfaced around the long rounded edge (surface and edge made of a single material), safe clean continuous solid design
③ <b>Twin-Plank:</b> With narrow plank look, continuously surfaced around the long rounded edges and an added round-edged groove along the centre
④ <b>V4:</b> V-groove on all 4 edges (matching varnished edges) <b>V4 long:</b> Extra long elements with a V-groove on all 4 edges (matching varnished edges)
④ <b>V4 long XXL:</b> Large plank look – Extra long and extra wide elements with V-groove on all 4 edges (matching varnished edges)
⑤ <b>V5:</b> Narrow tile-format – V-groove on all 4 edges with an added V-Groove across the centre (matching varnished edges)
⑤ <b>Maxi V5:</b> Wide tile-format – Extra wide elements with a V-groove on all 4 edges and an added V-Groove across the centre (matching varnished edges)
⑥ <b>Flat edge:</b> Classic flooring elements without groove. <b>*Extra Sensitive:</b> Ideal for allergy sufferers; medically tested. Core board: with a non-measurable formaldehyde content (less than 0,005 ppm).

Info Oberflächen / Info surface		
		
<b>S. G.</b> Die elegante Superglanz Oberfläche The elegant supergloss surface	<b>S. C.</b> Die edelsoft-matte Oberfläche (Holzdekor wie geölte Optik) The soft fine matt surface (Wood effect as oiled)	<b>D. F.</b> Die matt-glänzend changierende Oberfläche The matt-shine mélange
		
<b>R. S.</b> Die naturgetreue Holzstruktur The real to life wood structure	<b>R. P.</b> Die harmonisch gediegene Pearlstruktur The tastefully harmonize pearl structure	<b>S. M.</b> Die natürlich seidenmatte Oberfl. (Mattlackoptik) The natural satin surface

## Allgemeines Zubehör / General accessories

Kabelkanalsockelleiste weiß Cable channel skirting white			
Art.-Nr. Art. No.	Länge Length	Tiefe Thickness	Höhe Height
064900	2500	20	50

Klemmsockelleiste weiß Clip on skirting white			
Art.-Nr. Art. No.	Länge Length	Tiefe Thickness	Höhe Height
064500	2500	22	60

Passende Ecken weiß / Matching corner white			
	Endkappe End caps	Innenecke Inside corner	Außenecke Outside corner
Kabelkanalleiste Cable channel skirting	064970	064930	064950
Klemmsockelleiste Clip on skirting	064660	064600	064630

Unterlagsmaterial Underlay	Art.-Nr. Art. No.	Länge Length	Breite Width	Stärke Thickness
Folien Dampfbremse Dampproof barrier foil	061013	25 m	1 m	0,2
Folien Dampfbremse Dampproof barrier foil	061014	10 m	1 m	0,2
Schaumfolie Foam sheeting	061020	25 m	1 m	2
Schaumfolie Foam sheeting	061024	10 m	1 m	2
Schaumfolie Foam sheeting	061025	25 m	1 m	4
Protecta Schalldämmung Protecta sound absorber	061030	25 m	1 m	2
Korkunterlage Cork underlay	061054	10 m	1 m	2
ProStabilo Underlay for laminate and parquet flooring	061077	15 m	1,1 m	2,2
ProSilencio Dämmplatten ProSilencio Sound-absorbing tiles	061066	0,79 m	0,59 m	4
ProSilencio Dämmplatten ProSilencio Sound-absorbing tiles	061067	0,79 m	0,59 m	5
ClassicAkustik, Akustikunterlage Underlay for laminate and parquet flooring	061026	12,5 m	1 m	2
PremiumAkustik, m. Feuchteschutz ProfiAkustik with moisture protection	061033	7 m	1 m	2,25
ProfiAkustik Underlay for laminate and parquet flooring	061027	15 m	1 m	2

Hamburger Sockelleisten MDF weiß Hamburger style MDF skirting white			
Art.-Nr. Art. No.	Länge Length	Tiefe Thickness	Höhe Height
642001	2600	19	70
642002	2600	19	96
642003	2600	19	115

Leisten-Zubehör / Skirting accessories	
Art.-Nr. Art. No.	
061295	Schablone für Leistendübel Template for skirting dowels
061290	Leistendübel für Uma-Leisten 50 Stk. (inkl. Schablone) Dowels for skirting (incl. Template)
061299	Leistendübel für Uma-Leisten 1000 Stk. Dowels for skirting
061111	Profi-Leistenkleber 300 ml Kartusche Glue for fixing skirting 300 ml cartridge

Einfassprofile <sup>1</sup> eloxiert Floor-End U-Profile <sup>1</sup> anodised		Treppenkanten <sup>2</sup> eloxiert Stair nose <sup>2</sup> anodised	
1000 x 30 x 9	2700 x 30 x 9	1000	2700
Art.-Nr. Art. No.	Art.-Nr. Art. No.	Art.-Nr. Art. No.	Art.-Nr. Art. No.
Gold	061411	061415	061431
Silber / Silver	061412	061416	061432
Bronze	061413	061417	061433

Übergangsschiene <sup>1</sup> eloxiert Flat floor cover joint <sup>1</sup> anodised		Ausgleichsschiene <sup>2</sup> eloxiert Stepped floor cover joint <sup>2</sup> anodised	
900 x 40	2700 x 40	900 x 38	2700 x 38
Art.-Nr. Art. No.	Art.-Nr. Art. No.	Art.-Nr. Art. No.	Art.-Nr. Art. No.
Gold	061481	061485	061401
Silber / Silver	061482	061486	061402
Bronze	061483	061487	061403
Klemmschuh Fastening shoes	061494	18 St., für Laminat 6-9 mm Stärke 18 St., for Laminat 6-9 mm thickness	
Trägerschiene Fastening track	061490	900 mm, für Laminat 6-9 mm Stärke 900 mm, for Laminat 6-9 mm thickness	

Kunststoff-Rosetten Hole cover for heating pipes		
	ø 15 mm	ø 18 mm
Dekor Decor	Art.-Nr. Art. No.	Art.-Nr. Art. No.
Eiche Oak	061220	061230
Buche Beech	061221	061231
Ahorn / Kiefer Maple / Pine	061222	061232
Grau Grey	061223	061233
Schwarz Black	061225	061235
Weiß White	-----	061234

Echtholz-Rosetten Real wood hole cover for heating pipes		
	ø 15 mm	ø 22 mm
Dekor Decor	Art.-Nr. Art. No.	Art.-Nr. Art. No.
Eiche Oak	061320	061350
Ahorn Maple	061322	061352
Merbau	061323	061353

Zubehör Accessories	Art.-Nr. Art. No.
Fugendichtmasse, Reparatur 80 ml, weiß Laminate flooring gap sealer, repair, 80 ml, white	061145
Filzgleiter Hellbraun ø 22 mm, 12 St. Self adhesive felt feet protectors, light brown	061205
Filzgleiter braun ø 22 mm, 12 St. Self adhesive felt feet protectors, brown	061200

Alle Maßangaben, wenn nicht anders erwähnt, in Millimeter  
All measurements unless otherwise stated are in millimeters







Eiche Diamant / Diamond oak									
Kollektion Collection	Form	Oberfl. Surface	Art.-Nr. Art. No.	GTIN	Länge Length	Breite Width	Stärke Thickness	VPE Package	
1	Contour	Fase Bevel	S. M.	772902	4005087757577	1184	185	7,7	9 Stk / 1,97 m <sup>2</sup>

## Produktbezogenes Zubehör / Product-related accessories

Dekoridentische Leisten Skirting in identical decors			L x T x H L x W x H
UMA® Sockelleisten / Skirting			2600 x 18 x 70
Art.-Nr. Art. No.	GTIN	Oberfläche Surface	
652011	4005087666060	S. M.	







## Info "Form" / Info „Form“

- Fase:** Längs, direkt beschichtet (Kante u. Oberfl. ein Schichtstoff), harmonisch massives Design, ohne optische Unterbrechung
- Rundkante:** Längs, direkt beschichtet (Kante u. Oberfl. ein Schichtstoff), harmonisch massives Design, ohne optische Unterbrechung
- Doppeldiele:** Mit Schmaldielenoptik, direkt beschichtete Rundkanten und zusätzliche Mittelfuge (längs, rund)
- V4:** 4-seitige V-Fuge (designlackiert)  
**Langdiele V4:** Extra langes Element mit 4 Seiten V-Fuge (V-Fugen designlackiert)  
**Langdiele V4 XXL:** Großfließenoptik: Extra langes und breites Element mit 4 Seiten V-Fuge (V-Fugen designlackiert)
- V5:** Blockoptik, 4 Seiten V-Fuge mit Mittel-V-Fuge (Quer-/V-Fugen designlackiert)  
**Maxi V5:** Großfließenoptik: Extra breites Element; 4 Seiten V-Fuge mit Mittel-V-Fuge (Quer-/V-fugen designlackiert)
- Glattkante:** Klassische fugenlose Verlegung.  
**\*Extra Sensitive:** Allergiker geeignet. Medizinisch geprüft. Trägerplatte: Formaldehyd nicht nachweisbar (< 0,005 ppm).

Alle Produkte mit Wellness Ausstattung – Trittschalldämmung Laminopax.

- Bevel:** Continuously surfaced around the long chamfered edge (surface and edge made of a single material), safe clean continuous solid design
  - Round edge:** Continuously surfaced around the long rounded edge (surface and edge made of a single material), safe clean continuous solid design
  - Twin-Plank:** With narrow plank look, continuously surfaced around the long rounded edges and an added round-edged groove along the centre
  - V4:** V-groove on all 4 edges (matching varnished edges)  
**V4 long:** Extra long elements with a V-groove on all 4 edges (matching varnished edges)  
**V4 long XXL:** Large plank look – Extra long and extra wide elements with V-groove on all 4 edges (matching varnished edges)
  - V5:** Narrow tile-format – V-groove on all 4 edges with an added V-Groove across the centre (matching varnished edges)  
**Maxi V5:** Wide tile-format – Extra wide elements with a V-groove on all 4 edges and an added V-Groove across the centre (matching varnished edges)
  - Flat edge:** Classic flooring elements without groove.  
**\*Extra Sensitive:** Ideal for allergy sufferers; medically tested. Core board: with a non-measurable formaldehyde content (less than 0,005 ppm).
- All products supplied with the wellness backing – Laminopax Sound absorbing system

## Info Oberflächen / Info surface

		
<b>S. G.</b> Die elegante Superglanz Oberfläche <i>The elegant supergloss surface</i>	<b>S. C.</b> Die edelsoft-matte Oberfläche (Holzdekor wie geölte Optik) <i>The soft fine matt surface (Wood effect as oiled)</i>	<b>D. F.</b> Die matt-glänzend changierende Oberfläche <i>The matt-shine mélange</i>
		
<b>R. S.</b> Die naturgetreue Holzstruktur <i>The real to life wood structure</i>	<b>R. P.</b> Die harmonisch gediegene Pearlstruktur <i>The tastefully harmonize pearl structure</i>	<b>S. M.</b> Die natürlich seidenmatt Oberfläche. (Matlackoptik) <i>The natural satin surface</i>

## Allgemeines Zubehör / General accessories

Kabelkanalsockelleiste weiß Cable channel skirting white			
Art.-Nr. Art. No.	Länge Length	Tiefe Thickness	Höhe Height
064900	2500	20	50

Klemmsockelleiste weiß Clip on skirting white			
Art.-Nr. Art. No.	Länge Length	Tiefe Thickness	Höhe Height
064500	2500	22	60

Passende Ecken weiß / Matching corner white			
	Endkappe End caps	Innenecke Inside corner	Außenecke Outside corner
Kabelkanalleiste Cable channel skirting	064970	064930	064950
Klemmsockelleiste Clip on skirting	064660	064600	064630

Unterlagsmaterial Underlay	Art.-Nr. Art. No.	Länge Length	Breite Width	Stärke Thickness
Folien Dampfbremse Dampproof barrier foil	061013	25 m	1 m	0,2
Folien Dampfbremse Dampproof barrier foil	061014	10 m	1 m	0,2
Schaumfolie Foam sheeting	061020	25 m	1 m	2
Schaumfolie Foam sheeting	061024	10 m	1 m	2
Schaumfolie Foam sheeting	061025	25 m	1 m	4
Protecta Schalldämmung Protecta sound absorber	061030	25 m	1 m	2
Korkunterlage Cork underlay	061054	10 m	1 m	2
ProStabilo Underlay for laminate and parquet flooring	061077	15 m	1,1 m	2,2
ProSilencio Dämmplatten ProSilencio Sound-absorbing tiles	061066	0,79 m	0,59 m	4
ProSilencio Dämmplatten ProSilencio Sound-absorbing tiles	061067	0,79 m	0,59 m	5
ClassicAkustik, Akustikunterlage Underlay for laminate and parquet flooring	061026	12,5 m	1 m	2
PremiumAkustik, m. Feuchteschutz ProfiAkustik with moisture protection	061033	7 m	1 m	2,25
ProfiAkustik Underlay for laminate and parquet flooring	061027	15 m	1 m	2

Hamburger Sockelleisten MDF weiß Hamburger style MDF skirting white			
Art.-Nr. Art. No.	Länge Length	Tiefe Thickness	Höhe Height
642001	2600	19	70
642002	2600	19	96
642003	2600	19	115

Leisten-Zubehör / Skirting accessories	
Art.-Nr. Art. No.	
061295	Schablone für Leistendübel Template for skirting dowels
061290	Leistendübel für Uma-Leisten 50 Stk. (inkl. Schablone) Dowels for skirting (incl. Template)
061299	Leistendübel für Uma-Leisten 1000 Stk. Dowels for skirting
061111	Profi-Leistenkleber 300 ml Kartusche Glue for fixing skirting 300 ml cartridge

Einfassprofile <sup>1</sup> eloxiert Floor-End U-Profile <sup>1</sup> anodised		Treppenkanten <sup>2</sup> eloxiert Stair nose <sup>2</sup> anodised	
1000 x 30 x 9	2700 x 30 x 9	1000	2700
Art.-Nr. Art. No.	Art.-Nr. Art. No.	Art.-Nr. Art. No.	Art.-Nr. Art. No.
Gold	061411	061415	061431
Silber / Silver	061412	061416	061432
Bronze	061413	061417	061433

Übergangsschiene <sup>1</sup> eloxiert Flat floor cover joint <sup>1</sup> anodised		Ausgleichsschiene <sup>2</sup> eloxiert Stepped floor cover joint <sup>2</sup> anodised	
900 x 40	2700 x 40	900 x 38	2700 x 38
Art.-Nr. Art. No.	Art.-Nr. Art. No.	Art.-Nr. Art. No.	Art.-Nr. Art. No.
Gold	061481	061485	061401
Silber / Silver	061482	061486	061402
Bronze	061483	061487	061403
Klemmschuh Fastening shoes	061494	18 St., für Laminat 6–9 mm Stärke 18 St., for Laminat 6–9 mm thickness	
Trägerschiene Fastening track	061490	900 mm, für Laminat 6–9 mm Stärke 900 mm, for Laminat 6–9 mm thickness	

Kunststoff-Rosetten Hole cover for heating pipes		
	ø 15 mm	ø 18 mm
Dekor Decor	Art.-Nr. Art. No.	Art.-Nr. Art. No.
Eiche Oak	061220	061230
Buche Beech	061221	061231
Ahorn / Kiefer Maple / Pine	061222	061232
Grau Grey	061223	061233
Schwarz Black	061225	061235
Weiß White	-----	061234

Echtholz-Rosetten Real wood hole cover for heating pipes		
	ø 15 mm	ø 22 mm
Dekor Decor	Art.-Nr. Art. No.	Art.-Nr. Art. No.
Eiche Oak	061320	061350
Ahorn Maple	061322	061352
Merbau	061323	061353

Zubehör Accessories	Art.-Nr. Art. No.
Fugendichtmasse, Reparatur 80 ml, weiß Laminate flooring gap sealer, repair, 80 ml, white	061145
Filzgleiter Hellbraun ø 22 mm, 12 St. Self adhesive felt feet protectors, light brown	061205
Filzgleiter braun ø 22 mm, 12 St. Self adhesive felt feet protectors, brown	061200

Alle Maßangaben, wenn nicht anders erwähnt, in Millimeter  
All measurements unless otherwise stated are in millimeters









Eiche grau / Grey oak									
Kollektion Collection	Form	Oberfl. Surface	Art.-Nr. Art. No.	GTIN	Länge Length	Breite Width	Stärke Thickness	VPE Package	
4	Wellness	V4	R.S.	770930	4005087756990	1184	185	7,7	9 Stk / 1,97 m <sup>2</sup>
6	Wellness	Glattkante Flat edge	R.S.	777060	4005087756983	1184	185	7,7	9 Stk / 1,97 m <sup>2</sup>

## Produktbezogenes Zubehör / Product-related accessories







Dekoridentische Leisten Skirting in identical decors				L x T x H L x W x H	Dekoridentische Leisten Skirting in identical decors				L x T x H L x W x H
UMA® Profisockelleisten / Profiled skirting				2600 x 20 x 40	UMA® Rundsockelleisten / Rounded skirting				2600 x 16 x 58
Art.-Nr. Art. No.	GTIN	Oberfläche Surface		Art.-Nr. Art. No.	GTIN	Oberfläche Surface			
658886	4005087665629	R.P.		658930	4005087664967	R.P.			

Empfohlene Ecklösungen / recommended corner solutions für Profisockelleisten / for profiled skirting			
			
Dekor Decor	Endkappen End caps	Innenecke Inside Corner	Außenecke Outside Corner
Alu	061660	061600	061630

Empfohlene Ecklösungen / recommended corner solutions für Rundsockelleisten / for rounded skirting			
			
Dekor Decor	Endkappen End caps	Innenecke Inside Corner	Außenecke Outside Corner
Eiche gekälkt Whitewashed oak	659162	65902	659132

Info "Form" / Info „Form“
① <b>Fase:</b> Längs, direkt beschichtet (Kante u. Oberfl. ein Schichtstoff), harmonisch massives Design, ohne optische Unterbrechung
② <b>Rundkante:</b> Längs, direkt beschichtet (Kante u. Oberfl. ein Schichtstoff), harmonisch massives Design, ohne optische Unterbrechung
③ <b>Doppeldiele:</b> Mit Schmaldielenoptik, direkt beschichtete Rundkanten und zusätzliche Mittelfuge (längs, rund)
④ <b>V4:</b> 4-seitige V-Fuge (designlackiert) <b>Langdiele V4:</b> Extra langes Element mit 4 Seiten V-Fuge (V-Fugen designlackiert) <b>Langdiele V4 XXL:</b> Großfließenoptik: Extra langes und breites Element mit 4 Seiten V-Fuge (V-Fugen designlackiert)
⑤ <b>V5:</b> Blockoptik, 4 Seiten V-Fuge mit Mittel-V-Fuge (Quer-/V-Fugen designlackiert) <b>Maxi V5:</b> Großfließenoptik: Extra breites Element; 4 Seiten V-Fuge mit Mittel-V-Fuge (Quer-/V-fugen designlackiert)
⑥ <b>Glattkante:</b> Klassische fugenlose Verlegung. <b>*Extra Sensitive:</b> Allergiker geeignet. Medizinisch geprüft. Trägerplatte: Formaldehyd nicht nachweisbar (< 0,005 ppm).

① <b>Bevel:</b> Continuously surfaced around the long chamfered edge (surface and edge made of a single material), safe clean continuous solid design
② <b>Round edge:</b> Continuously surfaced around the long rounded edge (surface and edge made of a single material), safe clean continuous solid design
③ <b>Twin-Plank:</b> With narrow plank look, continuously surfaced around the long rounded edges and an added round-edged groove along the centre
④ <b>V4:</b> V-groove on all 4 edges (matching varnished edges) <b>V4 long:</b> Extra long elements with a V-groove on all 4 edges (matching varnished edges) <b>V4 long XXL:</b> Large plank look – Extra long and extra wide elements with V-groove on all 4 edges (matching varnished edges)
⑤ <b>V5:</b> Narrow tile-format – V-groove on all 4 edges with an added V-Groove across the centre (matching varnished edges) <b>Maxi V5:</b> Wide tile-format – Extra wide elements with a V-groove on all 4 edges and an added V-Groove across the centre (matching varnished edges)
⑥ <b>Flat edge:</b> Classic flooring elements without groove. <b>*Extra Sensitive:</b> Ideal for allergy sufferers; medically tested. Core board: with a non-measurable formaldehyde content (less than 0,005 ppm).

Info Oberflächen / Info surface		
		
<b>S.G.</b> Die elegante Super- glanz Oberfläche <i>The elegant supergloss surface</i>	<b>S.C.</b> Die edelsoft-matte Oberfläche (Holzdekor wie geölte Optik) <i>The soft fine matt surface (Wood effect as oiled)</i>	<b>D.F.</b> Die matt-glänzend changierende Oberfläche <i>The matt-shine mélange</i>
		
<b>R.S.</b> Die naturgetreue Holzstruktur <i>The real to life wood structure</i>	<b>R.P.</b> Die harmonisch gedie- gene Pearlstruktur <i>The tastefully harmonize pearl structure</i>	<b>S.M.</b> Die natürlich seidenmat- te Oberfl. (Mattlackoptik) <i>The natural satin surface</i>

## Allgemeines Zubehör / General accessories

Kabelkanalsockelleiste weiß Cable channel skirting white			
Art.-Nr. Art. No.	Länge Length	Tiefe Thickness	Höhe Height
064900	2500	20	50

Klemmsockelleiste weiß Clip on skirting white			
Art.-Nr. Art. No.	Länge Length	Tiefe Thickness	Höhe Height
064500	2500	22	60

Passende Ecken weiß / Matching corner white			
	Endkappe End caps	Innenecke Inside corner	Außenecke Outside corner
Kabelkanalleiste Cable channel skirting	064970	064930	064950
Klemmsockelleiste Clip on skirting	064660	064600	064630

Unterlagsmaterial Underlay	Art.-Nr. Art. No.	Länge Length	Breite Width	Stärke Thickness
Folien Dampfbremse Dampproof barrier foil	061013	25 m	1 m	0,2
Folien Dampfbremse Dampproof barrier foil	061014	10 m	1 m	0,2
Schaumfolie Foam sheeting	061020	25 m	1 m	2
Schaumfolie Foam sheeting	061024	10 m	1 m	2
Schaumfolie Foam sheeting	061025	25 m	1 m	4
Protecta Schalldämmung Protecta sound absorber	061030	25 m	1 m	2
Korkunterlage Cork underlay	061054	10 m	1 m	2
ProStabilo Underlay for laminate and parquet flooring	061077	15 m	1,1 m	2,2
ProSilencio Dämmplatten ProSilencio Sound-absorbing tiles	061066	0,79 m	0,59 m	4
ProSilencio Dämmplatten ProSilencio Sound-absorbing tiles	061067	0,79 m	0,59 m	5
ClassicAkustik, Akustikunterlage Underlay for laminate and parquet flooring	061026	12,5 m	1 m	2
PremiumAkustik, m. Feuchteschutz ProfiAkustik with moisture protection	061033	7 m	1 m	2,25
ProfiAkustik Underlay for laminate and parquet flooring	061027	15 m	1 m	2

Hamburger Sockelleisten MDF weiß Hamburger style MDF skirting white			
Art.-Nr. Art. No.	Länge Length	Tiefe Thickness	Höhe Height
642001	2600	19	70
642002	2600	19	96
642003	2600	19	115

Leisten-Zubehör / Skirting accessories	
061295	Schablone für Leistendübel Template for skirting dowels
061290	Leistendübel für Uma-Leisten 50 Stk. (inkl. Schablone) Dowels for skirting (incl. Template)
061299	Leistendübel für Uma-Leisten 1000 Stk. Dowels for skirting
061111	Profi-Leistenkleber 300 ml Kartusche Glue for fixing skirting 300 ml cartridge

Einfassprofile <sup>1</sup> eloxiert Floor-End U-Profile <sup>1</sup> anodised		Treppenkanten <sup>2</sup> eloxiert Stair nose <sup>2</sup> anodised	
1000 x 30 x 9	2700 x 30 x 9	1000	2700
Art.-Nr. Art. No.	Art.-Nr. Art. No.	Art.-Nr. Art. No.	Art.-Nr. Art. No.
Gold	061411	061415	061431
Silber / Silver	061412	061416	061432
Bronze	061413	061417	061433

Übergangsschiene <sup>1</sup> eloxiert Flat floor cover joint <sup>1</sup> anodised		Ausgleichsschiene <sup>2</sup> eloxiert Stepped floor cover joint <sup>2</sup> anodised	
900 x 40	2700 x 40	900 x 38	2700 x 38
Art.-Nr. Art. No.	Art.-Nr. Art. No.	Art.-Nr. Art. No.	Art.-Nr. Art. No.
Gold	061481	061485	061401
Silber / Silver	061482	061486	061402
Bronze	061483	061487	061403
Klemmschuh Fastening shoes	061494	18 St., für Laminate 6–9 mm Stärke 18 St., for Laminate 6–9 mm thickness	
Trägerschiene Fastening track	061490	900 mm, für Laminate 6–9 mm Stärke 900 mm, for Laminate 6–9 mm thickness	

Kunststoff-Rosetten Hole cover for heating pipes		
	ø 15 mm	ø 18 mm
Dekor Decor	Art.-Nr. Art. No.	Art.-Nr. Art. No.
Eiche Oak	061220	061230
Buche Beech	061221	061231
Ahorn / Kiefer Maple / Pine	061222	061232
Grau Grey	061223	061233
Schwarz Black	061225	061235
Weiß White	-----	061234

Echtholz-Rosetten Real wood hole cover for heating pipes		
	ø 15 mm	ø 22 mm
Dekor Decor	Art.-Nr. Art. No.	Art.-Nr. Art. No.
Eiche Oak	061320	061350
Ahorn Maple	061322	061352
Merbau	061323	061353

Zubehör Accessories	Art.-Nr. Art. No.
Fugendichtmasse, Reparat- ur 80 ml, weiß Laminate flooring gap sealer, repair, 80 ml, white	061145
Filzgleiter Hellbraun ø 22 mm, 12 St. Self adhesive felt feet protectors, light brown	061205
Filzgleiter braun ø 22 mm, 12 St. Self adhesive felt feet protectors, brown	061200

Alle Maßangaben, wenn nicht anders  
erwähnt, in Millimeter  
All measurements unless otherwise  
stated are in millimeters







Eiche Delikat / Satin oak									
Kollektion Collection	Form	Oberfl. Surface	Art.-Nr. Art. No.	GTIN	Länge Length	Breite Width	Stärke Thickness	VPE Package	
1	Contour	Fase Bevel	S. M.	772908	4005087757706	1184	185	7,7	9 Stk / 1,97 m <sup>2</sup>
2	Contour	Rundkante Plank	R. S.	772529	4005087757058	1184	185	7,7	9 Stk / 1,97 m <sup>2</sup>
2	Superglanz Supergloss	Rundkante* Plank*	S. G.	772329	4005087757447	1294	185	8,7	8 Stk / 1,92 m <sup>2</sup>
4	Wellness	V4 Langdielen XXL V4 long XXL	R. S.	771506	4005087757218	2386	320	7,7	4 Stk / 1,77 m <sup>2</sup>
4	Wellness	Maxi V4 (ohne/ without Laminopax)	R. S.	771629	4005087757300	1184	320	10	5 Stk / 1,89 m <sup>2</sup>

## Produktbezogenes Zubehör / Product-related accessories

Dekoridentische Leisten Skirting in identical decors				L x T x H L x W x H	Dekoridentische Leisten Skirting in identical decors				L x T x H L x W x H
UMA® Profisockelleisten / Profiled skirting				2600 x 20 x 40	UMA® Rundsockelleisten / Rounded skirting				2600 x 16 x 58
Art.-Nr. Art. No.	GTIN	Oberfläche Surface			Art.-Nr. Art. No.	GTIN	Oberfläche Surface		
658859	4005087665612	R. P.			658929	4005087664950	R. P.		

Empfohlene Ecklösungen / recommended corner solutions für Profisockelleisten / for profiled skirting			
			
Dekor Decor	Endkappen End caps	Innenecke Inside Corner	Außenecke Outside Corner
Alu	061660	061600	061630

Empfohlene Ecklösungen / recommended corner solutions für Rundsockelleisten / for rounded skirting			
			
Dekor Decor	Endkappen End caps	Innenecke Inside Corner	Außenecke Outside Corner
Eiche gekälkt Whitewashed oak	659165	659105	659135

**Info "Form" / Info „Form“**

① **Fase:** Längs, direkt beschichtet (Kante u. Oberfl. ein Schichtstoff), harmonisch massives Design, ohne optische Unterbrechung

② **Rundkante:** Längs, direkt beschichtet (Kante u. Oberfl. ein Schichtstoff), harmonisch massives Design, ohne optische Unterbrechung

③ **Doppeldiele:** Mit Schmaldielenoptik, direkt beschichtete Rundkanten und zusätzliche Mittelfuge (längs, rund)

④ **V4:** 4-seitige V-Fuge (designlackiert)  
**Langdielen V4:** Extra langes Element mit 4 Seiten V-Fuge (V-Fugen designlackiert)  
**Langdielen V4 XXL:** Großfließenoptik: Extra langes und breites Element mit 4 Seiten V-Fuge (V-Fugen designlackiert)

⑤ **V5:** Blockoptik, 4 Seiten V-Fuge mit Mittel-V-Fuge (Quer-/V-Fugen designlackiert)  
**Maxi V5:** Großfließenoptik: Extra breites Element; 4 Seiten V-Fuge mit Mittel-V-Fuge (Quer-/V-fugen designlackiert)

⑥ **Glattkante:** Klassische fugenlose Verlegung.  
**\*Extra Sensitive:** Allergiker geeignet. Medizinisch geprüft. Trägerplatte: Formaldehyd nicht nachweisbar (< 0,005 ppm).  
Alle Produkte mit Wellness Ausstattung – Trittschalldämmung Laminopax.

① **Bevel:** Continuously surfaced around the long chamfered edge (surface and edge made of a single material), safe clean continuous solid design

② **Round edge:** Continuously surfaced around the long rounded edge (surface and edge made of a single material), safe clean continuous solid design

③ **Twin-Plank:** With narrow plank look, continuously surfaced around the long rounded edges and an added round-edged groove along the centre

④ **V4:** V-groove on all 4 edges (matching varnished edges)  
**V4 long:** Extra long elements with a V-groove on all 4 edges (matching varnished edges)  
**V4 long XXL:** Large plank look – Extra long and extra wide elements with V-groove on all 4 edges (matching varnished edges)

⑤ **V5:** Narrow tile-format – V-groove on all 4 edges with an added V-Groove across the centre (matching varnished edges)  
**Maxi V5:** Wide tile-format – Extra wide elements with a V-groove on all 4 edges and an added V-Groove across the centre (matching varnished edges)

⑥ **Flat edge:** Classic flooring elements without groove.  
**\*Extra Sensitive:** Ideal for allergy sufferers; medically tested. Core board: with a non-measurable formaldehyde content (less than 0,005 ppm).  
All products supplied with the wellness backing – Laminopax Sound absorbing system

Info Oberflächen / Info surface		
 <b>super G</b> Glanz	 <b>super C</b> Comfort	 <b>double F</b> Finish
<b>S. G.</b> Die elegante Superglanz Oberfläche The elegant supergloss surface	<b>S. C.</b> Die edelsoft-matte Oberfläche (Holzdekor wie geölte Optik) The soft fine matt surface (Wood effect as oiled)	<b>D. F.</b> Die matt-glänzend changierende Oberfläche The matt-shine mélange
 <b>real S</b> Structure	 <b>real P</b> Pearl	 <b>seiden M</b> Matt
<b>R. S.</b> Die naturgetreue Holzstruktur The real to life wood structure	<b>R. P.</b> Die harmonisch gediegene Pearlstruktur The tastefully harmonize pearl structure	<b>S. M.</b> Die natürlich seidenmatte Oberfläche. (Mattlackoptik) The natural satin surface

## Allgemeines Zubehör / General accessories

Kabelkanalsockelleiste weiß Cable channel skirting white			
Art.-Nr. Art. No.	Länge Length	Tiefe Thickness	Höhe Height
064900	2500	20	50

Klemmsockelleiste weiß Clip on skirting white			
Art.-Nr. Art. No.	Länge Length	Tiefe Thickness	Höhe Height
064500	2500	22	60

Passende Ecken weiß / Matching corner white			
	Endkappe End caps	Innenecke Inside corner	Außenecke Outside corner
Kabelkanalleiste Cable channel skirting	064970	064930	064950
Klemmsockelleiste Clip on skirting	064660	064600	064630

Unterlagsmaterial Underlay	Art.-Nr. Art. No.	Länge Length	Breite Width	Stärke Thickness
Folien Dampfbremse Dampproof barrier foil	061013	25 m	1 m	0,2
Folien Dampfbremse Dampproof barrier foil	061014	10 m	1 m	0,2
Schaumfolie Foam sheeting	061020	25 m	1 m	2
Schaumfolie Foam sheeting	061024	10 m	1 m	2
Schaumfolie Foam sheeting	061025	25 m	1 m	4
Protecta Schalldämmung Protecta sound absorber	061030	25 m	1 m	2
Korkunterlage Cork underlay	061054	10 m	1 m	2
ProStabilo Underlay for laminate and parquet flooring	061077	15 m	1,1 m	2,2
ProSilencio Dämmplatten ProSilencio Sound-absorbing tiles	061066	0,79 m	0,59 m	4
ProSilencio Dämmplatten ProSilencio Sound-absorbing tiles	061067	0,79 m	0,59 m	5
ClassicAkustik, Akustikunterlage Underlay for laminate and parquet flooring	061026	12,5 m	1 m	2
PremiumAkustik, m. Feuchteschutz ProfiAkustik with moisture protection	061033	7 m	1 m	2,25
ProfiAkustik Underlay for laminate and parquet flooring	061027	15 m	1 m	2

Hamburger Sockelleisten MDF weiß Hamburger style MDF skirting white			
Art.-Nr. Art. No.	Länge Length	Tiefe Thickness	Höhe Height
642001	2600	19	70
642002	2600	19	96
642003	2600	19	115

Leisten-Zubehör / Skirting accessories	
Art.-Nr. Art. No.	
061295	Schablone für Leistendübel Template for skirting dowels
061290	Leistendübel für Uma-Leisten 50 Stk. (inkl. Schablone) Dowels for skirting (incl. Template)
061299	Leistendübel für Uma-Leisten 1000 Stk. Dowels for skirting
061111	Profi-Leistenkleber 300 ml Kartusche Glue for fixing skirting 300 ml cartridge

Einfassprofile <sup>1</sup> eloxiert Floor-End U-Profile <sup>1</sup> anodised		Treppenkanten <sup>2</sup> eloxiert Stair nose <sup>2</sup> anodised	
1000 x 30 x 9	2700 x 30 x 9	1000	2700
Art.-Nr. Art. No.	Art.-Nr. Art. No.	Art.-Nr. Art. No.	Art.-Nr. Art. No.
Gold	061411	061415	061431
Silber / Silver	061412	061416	061432
Bronze	061413	061417	061433

Übergangsschiene <sup>1</sup> eloxiert Flat floor cover joint <sup>1</sup> anodised		Ausgleichsschiene <sup>2</sup> eloxiert Stepped floor cover joint <sup>2</sup> anodised	
900 x 40	2700 x 40	900 x 38	2700 x 38
Art.-Nr. Art. No.	Art.-Nr. Art. No.	Art.-Nr. Art. No.	Art.-Nr. Art. No.
Gold	061481	061485	061401
Silber / Silver	061482	061486	061402
Bronze	061483	061487	061403
Klemmschuh Fastening shoes	061494	18 St., für Laminat 6–9 mm Stärke 18 St., for Laminat 6–9 mm thickness	
Trägerschiene Fastening track	061490	900 mm, für Laminat 6–9 mm Stärke 900 mm, for Laminat 6–9 mm thickness	

Kunststoff-Rosetten Hole cover for heating pipes		
	ø 15 mm	ø 18 mm
Dekor Decor	Art.-Nr. Art. No.	Art.-Nr. Art. No.
Eiche Oak	061220	061230
Buche Beech	061221	061231
Ahorn / Kiefer Maple / Pine	061222	061232
Grau Grey	061223	061233
Schwarz Black	061225	061235
Weiß White	-----	061234

Echtholz-Rosetten Real wood hole cover for heating pipes		
	ø 15 mm	ø 22 mm
Dekor Decor	Art.-Nr. Art. No.	Art.-Nr. Art. No.
Eiche Oak	061320	061350
Ahorn Maple	061322	061352
Merbau	061323	061353

Zubehör Accessories	Art.-Nr. Art. No.
Fugendichtmasse, Reparatur 80 ml, weiß Laminate flooring gap sealer, repair, 80 ml, white	061145
Filzgleiter Hellbraun ø 22 mm, 12 St. Self adhesive felt feet protectors, light brown	061205
Filzgleiter braun ø 22 mm, 12 St. Self adhesive felt feet protectors, brown	061200

Alle Maßangaben, wenn nicht anders erwähnt, in Millimeter  
All measurements unless otherwise stated are in millimeters







Pinie antik / Antique pine									
Kollektion Collection	Form	Oberfl. Surface	Art.-Nr. Art. No.	GTIN	Länge Length	Breite Width	Stärke Thickness	VPE Package	
2	Contour	Rundkante Plank	R. S.	772532	4005087757065	1184	185	7,7	9 Stk / 1,97 m <sup>2</sup>
6	Wellness	Glattkante Flat edge	R. S.	778132	4005087756969	1294	185	8,7	8 Stk / 1,92 m <sup>2</sup>
Pinie antik / Antique pine Export									
4	Wellness	V4	R. S.	771632	4005087757432	1184	320	10	5 Stk / 1,89 m <sup>2</sup>

Info "Form" / Info „Form“
① <b>Fase:</b> Längs, direkt beschichtet (Kante u. Oberfl. ein Schichtstoff), harmonisch massives Design, ohne optische Unterbrechung
② <b>Rundkante:</b> Längs, direkt beschichtet (Kante u. Oberfl. ein Schichtstoff), harmonisch massives Design, ohne optische Unterbrechung
③ <b>Doppeldiele:</b> Mit Schmaldielenoptik, direkt beschichtete Rundkanten und zusätzliche Mittelfuge (längs, rund)
④ <b>V4:</b> 4-seitige V-Fuge (designlackiert) <b>Langdiele V4:</b> Extra langes Element mit 4 Seiten V-Fuge (V-Fugen designlackiert) <b>Langdiele V4 XXL:</b> Großfließenoptik: Extra langes und breites Element mit 4 Seiten V-Fuge (V-Fugen designlackiert)
⑤ <b>V5:</b> Blockoptik, 4 Seiten V-Fuge mit Mittel-V-Fuge (Quer-/V-Fugen designlackiert) <b>Maxi V5:</b> Großfließenoptik: Extra breites Element; 4 Seiten V-Fuge mit Mittel-V-Fuge (Quer-/V-fugen designlackiert)
⑥ <b>Glattkante:</b> Klassische fugenlose Verlegung. <b>*Extra Sensitive:</b> Allergiker geeignet. Medizinisch geprüft. Trägerplatte: Formaldehyd nicht nachweisbar (< 0,005 ppm). Alle Produkte mit Wellness Ausstattung – Trittschalldämmung Laminopax.







## Produktbezogenes Zubehör / Product-related accessories

Dekoridentische Leisten Skirting in identical decors				L x T x H L x W x H	Dekoridentische Leisten Skirting in identical decors				L x T x H L x W x H
UMA® Profisockelleisten / Profiled skirting				2600 x 20 x 40	UMA® Rundsockelleisten / Rounded skirting				2600 x 16 x 58
Art.-Nr. Art. No.	GTIN	Oberfläche Surface		Art.-Nr. Art. No.	GTIN	Oberfläche Surface			
658887	4005087665636	R. P.		658932	4005087664974	R. P.			

① <b>Bevel:</b> Continuously surfaced around the long chamfered edge (surface and edge made of a single material), safe clean continuous solid design
② <b>Round edge:</b> Continuously surfaced around the long rounded edge (surface and edge made of a single material), safe clean continuous solid design
③ <b>Twin-Plank:</b> With narrow plank look, continuously surfaced around the long rounded edges and an added round-edged groove along the centre
④ <b>V4:</b> V-groove on all 4 edges (matching varnished edges) <b>V4 long:</b> Extra long elements with a V-groove on all 4 edges (matching varnished edges) <b>V4 long XXL:</b> Large plank look – Extra long and extra wide elements with V-groove on all 4 edges (matching varnished edges)
⑤ <b>V5:</b> Narrow tile-format – V-groove on all 4 edges with an added V-Groove across the centre (matching varnished edges) <b>Maxi V5:</b> Wide tile-format – Extra wide elements with a V-groove on all 4 edges and an added V-Groove across the centre (matching varnished edges)
⑥ <b>Flat edge:</b> Classic flooring elements without groove. <b>*Extra Sensitive:</b> Ideal for allergy sufferers; medically tested. Core board: with a non-measurable formaldehyde content (less than 0,005 ppm). All products supplied with the wellness backing – Laminopax Sound absorbing system

Empfohlene Ecklösungen / recommended corner solutions für Profisockelleisten / for profiled skirting			
			
Dekor Decor	Endkappen End caps	Innenecke Inside Corner	Außenecke Outside Corner
Alu	061660	061600	061630

Empfohlene Ecklösungen / recommended corner solutions für Rundsockelleisten / for rounded skirting			
			
Dekor Decor	Endkappen End caps	Innenecke Inside Corner	Außenecke Outside Corner
Eiche gekälkt Whitewashed oak	659165	659105	659135

Info Oberflächen / Info surface		
		
<b>S. G.</b> Die elegante Super- glanz Oberfläche <i>The elegant supergloss surface</i>	<b>S. C.</b> Die edelsoft-matte Oberfläche (Holzdekor wie geölte Optik) <i>The soft fine matt surface (Wood effect as oiled)</i>	<b>D. F.</b> Die matt-glänzend changierende Oberfläche <i>The matt-shine mélange</i>
		
<b>R. S.</b> Die naturgetreue Holzstruktur <i>The real to life wood structure</i>	<b>R. P.</b> Die harmonisch gedie- gene Pearlstruktur <i>The tastefully harmonize pearl structure</i>	<b>S. M.</b> Die natürlich seidenmat- te Oberfl. (Mattlackoptik) <i>The natural satin surface</i>

## Allgemeines Zubehör / General accessories

Kabelkanalsockelleiste weiß Cable channel skirting white			
Art.-Nr. Art. No.	Länge Length	Tiefe Thickness	Höhe Height
064900	2500	20	50

Klemmsockelleiste weiß Clip on skirting white			
Art.-Nr. Art. No.	Länge Length	Tiefe Thickness	Höhe Height
064500	2500	22	60

Passende Ecken weiß / Matching corner white			
	Endkappe End caps	Innenecke Inside corner	Außenecke Outside corner
Kabelkanalleiste Cable channel skirting	064970	064930	064950
Klemmsockelleiste Clip on skirting	064660	064600	064630

Unterlagsmaterial Underlay	Art.-Nr. Art. No.	Länge Length	Breite Width	Stärke Thickness
Folien Dampfbremse Dampproof barrier foil	061013	25 m	1 m	0,2
Folien Dampfbremse Dampproof barrier foil	061014	10 m	1 m	0,2
Schaumfolie Foam sheeting	061020	25 m	1 m	2
Schaumfolie Foam sheeting	061024	10 m	1 m	2
Schaumfolie Foam sheeting	061025	25 m	1 m	4
Protecta Schalldämmung Protecta sound absorber	061030	25 m	1 m	2
Korkunterlage Cork underlay	061054	10 m	1 m	2
ProStabilo Underlay for laminate and parquet flooring	061077	15 m	1,1 m	2,2
ProSilencio Dämmplatten ProSilencio Sound-absorbing tiles	061066	0,79 m	0,59 m	4
ProSilencio Dämmplatten ProSilencio Sound-absorbing tiles	061067	0,79 m	0,59 m	5
ClassicAkustik, Akustikunterlage Underlay for laminate and parquet flooring	061026	12,5 m	1 m	2
PremiumAkustik, m. Feuchteschutz ProfiAkustik with moisture protection	061033	7 m	1 m	2,25
ProfiAkustik Underlay for laminate and parquet flooring	061027	15 m	1 m	2

Hamburger Sockelleisten MDF weiß Hamburger style MDF skirting white			
Art.-Nr. Art. No.	Länge Length	Tiefe Thickness	Höhe Height
642001	2600	19	70
642002	2600	19	96
642003	2600	19	115

Leisten-Zubehör / Skirting accessories	
Art.-Nr. Art. No.	
061295	Schablone für Leistendübel Template for skirting dowels
061290	Leistendübel für Uma-Leisten 50 Stk. (inkl. Schablone) Dowels for skirting (incl. Template)
061299	Leistendübel für Uma-Leisten 1000 Stk. Dowels for skirting
061111	Profi-Leistenkleber 300 ml Kartusche Glue for fixing skirting 300 ml cartridge

Einfassprofile <sup>1</sup> eloxiert Floor-End U-Profile <sup>1</sup> anodised		Treppenkanten <sup>2</sup> eloxiert Stair nose <sup>2</sup> anodised	
1000 x 30 x 9	2700 x 30 x 9	1000	2700
Art.-Nr. Art. No.	Art.-Nr. Art. No.	Art.-Nr. Art. No.	Art.-Nr. Art. No.
Gold	061411	061415	061431
Silber / Silver	061412	061416	061432
Bronze	061413	061417	061433

Übergangsschiene <sup>1</sup> eloxiert Flat floor cover joint <sup>1</sup> anodised		Ausgleichsschiene <sup>2</sup> eloxiert Stepped floor cover joint <sup>2</sup> anodised	
900 x 40	2700 x 40	900 x 38	2700 x 38
Art.-Nr. Art. No.	Art.-Nr. Art. No.	Art.-Nr. Art. No.	Art.-Nr. Art. No.
Gold	061481	061485	061401
Silber / Silver	061482	061486	061402
Bronze	061483	061487	061403
Klemmschuh Fastening shoes	061494	18 St., für Laminat 6–9 mm Stärke 18 St., for Laminat 6–9 mm thickness	
Trägerschiene Fastening track	061490	900 mm, für Laminat 6–9 mm Stärke 900 mm, for Laminat 6–9 mm thickness	

Kunststoff-Rosetten Hole cover for heating pipes		
	ø 15 mm	ø 18 mm
Dekor Decor	Art.-Nr. Art. No.	Art.-Nr. Art. No.
Eiche Oak	061220	061230
Buche Beech	061221	061231
Ahorn / Kiefer Maple / Pine	061222	061232
Grau Grey	061223	061233
Schwarz Black	061225	061235
Weiß White	-----	061234

Echtholz-Rosetten Real wood hole cover for heating pipes		
	ø 15 mm	ø 22 mm
Dekor Decor	Art.-Nr. Art. No.	Art.-Nr. Art. No.
Eiche Oak	061320	061350
Ahorn Maple	061322	061352
Merbau	061323	061353

Zubehör Accessories	Art.-Nr. Art. No.
Fugendichtmasse, Re- paratur 80 ml, weiß Laminate flooring gap sealer, repair, 80 ml, white	061145
Filzgleiter Hellbraun ø 22 mm, 12 St. Self adhesive felt feet protectors, light brown	061205
Filzgleiter braun ø 22 mm, 12 St. Self adhesive felt feet protectors, brown	061200

Alle Maßangaben, wenn nicht anders  
erwähnt, in Millimeter  
All measurements unless otherwise  
stated are in millimeters









Sandstein / Limestone									
Kollektion Collection	Form	Oberfl. Surface	Art.-Nr. Art. No.	GTIN	Länge Length	Breite Width	Stärke Thickness	VPE Packages	
5	Wellness	Maxi V5	D.F.	772863	4005087756099	1184	320	7,7	6 Stk / 2,27 m <sup>2</sup>







## Produktbezogenes Zubehör / Product-related accessories

Dekoridentische Leisten Skirting in identical decors			L x T x H L x W x H
UMA® Rundsockelleisten / Rounded skirting			2600 x 16 x 58
Art.-Nr. Art. No.	GTIN	Oberfläche Surface	
659091	4005087664622	R.P.	

Empfohlene Ecklösungen / recommended corner solutions			
für Rundsockelleisten / for rounded skirting			
			
Dekor Decor	Endkappen End caps	Innenecke Inside Corner	Außenecke Outside Corner
Creme	659160	65100	659130

Info "Form" / Info „Form“
① <b>Fase:</b> Längs, direkt beschichtet (Kante u. Oberfl. ein Schichtstoff), harmonisch massives Design, ohne optische Unterbrechung
② <b>Rundkante:</b> Längs, direkt beschichtet (Kante u. Oberfl. ein Schichtstoff), harmonisch massives Design, ohne optische Unterbrechung
③ <b>Doppeldiele:</b> Mit Schmalflächenoptik, direkt beschichtete Rundkanten und zusätzliche Mittelfuge (längs, rund)
④ <b>V4:</b> 4-seitige V-Fuge (designlackiert) <b>Langdiele V4:</b> Extra langes Element mit 4 Seiten V-Fuge (V-Fugen designlackiert) <b>Langdiele V4 XXL:</b> Großfließenoptik: Extra langes und breites Element mit 4 Seiten V-Fuge (V-Fugen designlackiert)
⑤ <b>V5:</b> Blockoptik, 4 Seiten V-Fuge mit Mittel-V-Fuge (Quer-/V-Fugen designlackiert) <b>Maxi V5:</b> Großfließenoptik: Extra breites Element; 4 Seiten V-Fuge mit Mittel-V-Fuge (Quer-/V-fugen designlackiert)
⑥ <b>Glattkante:</b> Klassische fugenlose Verlegung. <b>*Extra Sensitive:</b> Allergiker geeignet. Medizinisch geprüft. Trägerplatte: Formaldehyd nicht nachweisbar (< 0,005 ppm).

① <b>Bevel:</b> Continuously surfaced around the long chamfered edge (surface and edge made of a single material), safe clean continuous solid design
② <b>Round edge:</b> Continuously surfaced around the long rounded edge (surface and edge made of a single material), safe clean continuous solid design
③ <b>Twin-Plank:</b> With narrow plank look, continuously surfaced around the long rounded edges and an added round-edged groove along the centre
④ <b>V4:</b> V-groove on all 4 edges (matching varnished edges) <b>V4 long:</b> Extra long elements with a V-groove on all 4 edges (matching varnished edges)
④ <b>V4 long XXL:</b> Large plank look – Extra long and extra wide elements with V-groove on all 4 edges (matching varnished edges)
⑤ <b>V5:</b> Narrow tile-format – V-groove on all 4 edges with an added V-Groove across the centre (matching varnished edges)
⑤ <b>Maxi V5:</b> Wide tile-format – Extra wide elements with a V-groove on all 4 edges and an added V-Groove across the centre (matching varnished edges)
⑥ <b>Flat edge:</b> Classic flooring elements without groove. <b>*Extra Sensitive:</b> Ideal for allergy sufferers; medically tested. Core board: with a non-measurable formaldehyde content (less than 0,005 ppm).

Info Oberflächen / Info surface		
		
<b>S. G.</b> Die elegante Superglanz Oberfläche The elegant supergloss surface	<b>S. C.</b> Die edelsoft-matte Oberfläche (Holzdekor wie geölte Optik) The soft fine matt surface (Wood effect as oiled)	<b>D. F.</b> Die matt-glänzend changierende Oberfläche The matt-shine mélange
		
<b>R. S.</b> Die naturgetreue Holzstruktur The real to life wood structure	<b>R. P.</b> Die harmonisch gediegene Pearlstruktur The tastefully harmonize pearl structure	<b>S. M.</b> Die natürlich seidenmatte Oberfläche. (Matlackoptik) The natural satin surface

## Allgemeines Zubehör / General accessories

Kabelkanalsockelleiste weiß Cable channel skirting white			
Art.-Nr. Art. No.	Länge Length	Tiefe Thickness	Höhe Height
064900	2500	20	50

Klemmsockelleiste weiß Clip on skirting white			
Art.-Nr. Art. No.	Länge Length	Tiefe Thickness	Höhe Height
064500	2500	22	60

Passende Ecken weiß / Matching corner white			
	Endkappe End caps	Innenecke Inside corner	Außenecke Outside corner
Kabelkanalleiste Cable channel skirting	064970	064930	064950
Klemmsockelleiste Clip on skirting	064660	064600	064630

Unterlagsmaterial Underlay	Art.-Nr. Art. No.	Länge Length	Breite Width	Stärke Thickness
Folien Dampfbremse Dampproof barrier foil	061013	25 m	1 m	0,2
Folien Dampfbremse Dampproof barrier foil	061014	10 m	1 m	0,2
Schaumfolie Foam sheeting	061020	25 m	1 m	2
Schaumfolie Foam sheeting	061024	10 m	1 m	2
Schaumfolie Foam sheeting	061025	25 m	1 m	4
Protecta Schalldämmung Protecta sound absorber	061030	25 m	1 m	2
Korkunterlage Cork underlay	061054	10 m	1 m	2
ProStabilo Underlay for laminate and parquet flooring	061077	15 m	1,1 m	2,2
ProSilencio Dämmplatten ProSilencio Sound-absorbing tiles	061066	0,79 m	0,59 m	4
ProSilencio Dämmplatten ProSilencio Sound-absorbing tiles	061067	0,79 m	0,59 m	5
ClassicAkustik, Akustikunterlage Underlay for laminate and parquet flooring	061026	12,5 m	1 m	2
PremiumAkustik, m. Feuchteschutz ProfiAkustik with moisture protection	061033	7 m	1 m	2,25
ProfiAkustik Underlay for laminate and parquet flooring	061027	15 m	1 m	2

Hamburger Sockelleisten MDF weiß Hamburger style MDF skirting white			
Art.-Nr. Art. No.	Länge Length	Tiefe Thickness	Höhe Height
642001	2600	19	70
642002	2600	19	96
642003	2600	19	115

Leisten-Zubehör / Skirting accessories	
Art.-Nr. Art. No.	
061295	Schablone für Leistendübel Template for skirting dowels
061290	Leistendübel für Uma-Leisten 50 Stk. (inkl. Schablone) Dowels for skirting (incl. Template)
061299	Leistendübel für Uma-Leisten 1000 Stk. Dowels for skirting
061111	Profi-Leistenkleber 300 ml Kartusche Glue for fixing skirting 300 ml cartridge

Einfassprofile <sup>1</sup> eloxiert Floor-End U-Profile <sup>1</sup> anodised		Treppenkanten <sup>2</sup> eloxiert Stair nose <sup>2</sup> anodised	
1000 x 30 x 9	2700 x 30 x 9	1000	2700
Art.-Nr. Art. No.	Art.-Nr. Art. No.	Art.-Nr. Art. No.	Art.-Nr. Art. No.
Gold	061411	061415	061431
Silber / Silver	061412	061416	061432
Bronze	061413	061417	061433

Übergangsschiene <sup>1</sup> eloxiert Flat floor cover joint <sup>1</sup> anodised		Ausgleichsschiene <sup>2</sup> eloxiert Stepped floor cover joint <sup>2</sup> anodised	
900 x 40	2700 x 40	900 x 38	2700 x 38
Art.-Nr. Art. No.	Art.-Nr. Art. No.	Art.-Nr. Art. No.	Art.-Nr. Art. No.
Gold	061481	061485	061401
Silber / Silver	061482	061486	061402
Bronze	061483	061487	061403
Klemmschuh Fastening shoes	061494	18 St., für Laminate 6–9 mm Stärke 18 St., for Laminate 6–9 mm thickness	
Trägerschiene Fastening track	061490	900 mm, für Laminate 6–9 mm Stärke 900 mm, for Laminate 6–9 mm thickness	

Kunststoff-Rosetten Hole cover for heating pipes		
	ø 15 mm	ø 18 mm
Dekor Decor	Art.-Nr. Art. No.	Art.-Nr. Art. No.
Eiche Oak	061220	061230
Buche Beech	061221	061231
Ahorn / Kiefer Maple / Pine	061222	061232
Grau Grey	061223	061233
Schwarz Black	061225	061235
Weiß White	-----	061234

Echtholz-Rosetten Real wood hole cover for heating pipes		
	ø 15 mm	ø 22 mm
Dekor Decor	Art.-Nr. Art. No.	Art.-Nr. Art. No.
Eiche Oak	061320	061350
Ahorn Maple	061322	061352
Merbau	061323	061353

Zubehör Accessories	Art.-Nr. Art. No.
Fugendichtmasse, Reparatur 80 ml, weiß Laminate flooring gap sealer, repair, 80 ml, white	061145
Filzgleiter Hellbraun ø 22 mm, 12 St. Self adhesive felt feet protectors, light brown	061205
Filzgleiter braun ø 22 mm, 12 St. Self adhesive felt feet protectors, brown	061200

Alle Maßangaben, wenn nicht anders erwähnt, in Millimeter  
All measurements unless otherwise stated are in millimeters







Stab Ahorn / Strip maple									
Kollektion Collection	Form	Oberfl. Surface	Art.-Nr. Art. No.	GTIN	Länge Length	Breite Width	Stärke Thickness	VPE Package	
6	Wellness	Glattkante Flat edge	R.P.	775008	4005087751919	1184	185	7,7	9 Stk / 1,97 m <sup>2</sup>

**Info "Form" / Info „Form“**

① **Fase:** Längs, direkt beschichtet (Kante u. Oberfl. ein Schichtstoff), harmonisch massives Design, ohne optische Unterbrechung

② **Rundkante:** Längs, direkt beschichtet (Kante u. Oberfl. ein Schichtstoff), harmonisch massives Design, ohne optische Unterbrechung

③ **Doppeldiele:** Mit Schmalflächenoptik, direkt beschichtete Rundkanten und zusätzliche Mittelfuge (längs, rund)

④ **V4:** 4-seitige V-Fuge (designlackiert)  
**Langdiele V4:** Extra langes Element mit 4 Seiten V-Fuge (V-Fugen designlackiert)  
**Langdiele V4 XXL:** Großflächendiele: Extra langes und breites Element mit 4 Seiten V-Fuge (V-Fugen designlackiert)

⑤ **V5:** Blockoptik, 4 Seiten V-Fuge mit Mittel-V-Fuge (Quer-/V-Fugen designlackiert)  
**Maxi V5:** Großflächenoptik: Extra breites Element; 4 Seiten V-Fuge mit Mittel-V-Fuge (Quer-/V-fugen designlackiert)

⑥ **Glattkante:** Klassische fugenlose Verlegung.  
**\*Extra Sensitive:** Allergiker geeignet. Medizinisch geprüft. Trägerplatte: Formaldehyd nicht nachweisbar (< 0,005 ppm).  
 Alle Produkte mit Wellness Ausstattung – Trittschalldämmung Laminopax.

## Produktbezogenes Zubehör / Product-related accessories

Dekoridentische Ausgleichs- und Übergangsschienen / Stepped floor and flat floor cover joint (T-Joint) in identical decors					
Schienen Flooring (T-)Joints	Oberfl. Surface	Art.-Nr. Art. No.	Länge Length	Breite Width	Niveau Level
Ausgleichschiene / Stepped floor cover joint	R.P.	061804	900	38	4-14
Übergangsschiene / Flat floor cover joint	R.P.	061874	900	40	0-4

Dekoridentische Leisten Skirting in identical decors			L x T x H L x W x H	Dekoridentische Leisten Skirting in identical decors			L x T x H L x W x H
Art.-Nr. Art. No.	GTIN	Oberfläche Surface	UMA® Sockelleisten / Skirting	2600 x 110 x 15	Art.-Nr. Art. No.	GTIN	Oberfläche Surface
658902	4005087658898	R.P.	UMA® Profisockelleisten* / Profiled skirting	2600 x 20 x 40	658702	4005087663359	R.P.

\*auch in 58 mm Höhe erhältlich

Empfohlene Ecklösungen / recommended corner solutions			
für Profisockelleisten / for profiled skirting			
			
Dekor Decor	Endkappen End caps	Innenecke Inside Corner	Außenecke Outside Corner
Ahorn / Maple	061674	061614	061644

① **Bevel:** Continuously surfaced around the long chamfered edge (surface and edge made of a single material), safe clean continuous solid design

② **Round edge:** Continuously surfaced around the long rounded edge (surface and edge made of a single material), safe clean continuous solid design

③ **Twin-Plank:** With narrow plank look, continuously surfaced around the long rounded edges and an added round-edged groove along the centre

④ **V4:** V-groove on all 4 edges (matching varnished edges)  
**V4 long:** Extra long elements with a V-groove on all 4 edges (matching varnished edges)  
**V4 long XXL:** Large plank look – Extra long and extra wide elements with V-groove on all 4 edges (matching varnished edges)

⑤ **V5:** Narrow tile-format – V-groove on all 4 edges with an added V-Groove across the centre (matching varnished edges)  
**Maxi V5:** Wide tile-format – Extra wide elements with a V-groove on all 4 edges and an added V-Groove across the centre (matching varnished edges)

⑥ **Flat edge:** Classic flooring elements without groove.  
**\*Extra Sensitive:** Ideal for allergy sufferers; medically tested. Core board: with a non-measurable formaldehyde content (less than 0,005 ppm).  
 All products supplied with the wellness backing – Laminopax Sound absorbing system

Info Oberflächen / Info surface		
		
<b>S. G.</b> Die elegante Superglanz Oberfläche The elegant supergloss surface	<b>S. C.</b> Die edelsoft-matte Oberfläche (Holzdekor wie geölte Optik) The soft fine matt surface (Wood effect as oiled)	<b>D. F.</b> Die matt-glänzend changierende Oberfläche The matt-shine mélange
		
<b>R. S.</b> Die naturgetreue Holzstruktur The real to life wood structure	<b>R. P.</b> Die harmonisch gediegene Pearlstruktur The tastefully harmonize pearl structure	<b>S. M.</b> Die natürlich seidenmatte Oberfl. (Mattlackoptik) The natural satin surface

## Allgemeines Zubehör / General accessories

Kabelkanalsockelleiste weiß Cable channel skirting white			
Art.-Nr. Art. No.	Länge Length	Tiefe Thickness	Höhe Height
064900	2500	20	50

Klemmsockelleiste weiß Clip on skirting white			
Art.-Nr. Art. No.	Länge Length	Tiefe Thickness	Höhe Height
064500	2500	22	60

Passende Ecken weiß / Matching corner white			
	Endkappe End caps	Innenecke Inside corner	Außenecke Outside corner
Kabelkanalleiste Cable channel skirting	064970	064930	064950
Klemmsockelleiste Clip on skirting	064660	064600	064630

Unterlagsmaterial Underlay	Art.-Nr. Art. No.	Länge Length	Breite Width	Stärke Thickness
Folien Dampfbremse Dampproof barrier foil	061013	25 m	1 m	0,2
Folien Dampfbremse Dampproof barrier foil	061014	10 m	1 m	0,2
Schaumfolie Foam sheeting	061020	25 m	1 m	2
Schaumfolie Foam sheeting	061024	10 m	1 m	2
Schaumfolie Foam sheeting	061025	25 m	1 m	4
Protecta Schalldämmung Protecta sound absorber	061030	25 m	1 m	2
Korkunterlage Cork underlay	061054	10 m	1 m	2
ProStabilo Underlay for laminate and parquet flooring	061077	15 m	1,1 m	2,2
ProSilencio Dämmplatten ProSilencio Sound-absorbing tiles	061066	0,79 m	0,59 m	4
ProSilencio Dämmplatten ProSilencio Sound-absorbing tiles	061067	0,79 m	0,59 m	5
ClassicAkustik, Akustikunterlage Underlay for laminate and parquet flooring	061026	12,5 m	1 m	2
PremiumAkustik, m. Feuchteschutz ProfiAkustik with moisture protection	061033	7 m	1 m	2,25
ProfiAkustik Underlay for laminate and parquet flooring	061027	15 m	1 m	2

Hamburger Sockelleisten MDF weiß Hamburger style MDF skirting white			
Art.-Nr. Art. No.	Länge Length	Tiefe Thickness	Höhe Height
642001	2600	19	70
642002	2600	19	96
642003	2600	19	115

Leisten-Zubehör / Skirting accessories	
Art.-Nr. Art. No.	
061295	Schablone für Leistendübel Template for skirting dowels
061290	Leistendübel für Uma-Leisten 50 Stk. (inkl. Schablone) Dowels for skirting (incl. Template)
061299	Leistendübel für Uma-Leisten 1000 Stk. Dowels for skirting
061111	Profi-Leistenkleber 300 ml Kartusche Glue for fixing skirting 300 ml cartridge

Einfassprofile <sup>1</sup> eloxiert Floor-End U-Profile <sup>1</sup> anodised		Treppenkanten <sup>2</sup> eloxiert Stair nose <sup>2</sup> anodised	
1000 x 30 x 9	2700 x 30 x 9	1000	2700
Art.-Nr. Art. No.	Art.-Nr. Art. No.	Art.-Nr. Art. No.	Art.-Nr. Art. No.
Gold	061411	061415	061431
Silber / Silver	061412	061416	061432
Bronze	061413	061417	061433

Übergangsschiene <sup>1</sup> eloxiert Flat floor cover joint <sup>1</sup> anodised		Ausgleichsschiene <sup>2</sup> eloxiert Stepped floor cover joint <sup>2</sup> anodised	
900 x 40	2700 x 40	900 x 38	2700 x 38
Art.-Nr. Art. No.	Art.-Nr. Art. No.	Art.-Nr. Art. No.	Art.-Nr. Art. No.
Gold	061481	061485	061401
Silber / Silver	061482	061486	061402
Bronze	061483	061487	061403
Klemmschuh Fastening shoes	061494	18 St., für Laminate 6-9 mm Stärke 18 St., for Laminate 6-9 mm thickness	
Trägerschiene Fastening track	061490	900 mm, für Laminate 6-9 mm Stärke 900 mm, for Laminate 6-9 mm thickness	

Kunststoff-Rosetten Hole cover for heating pipes		
	ø 15 mm	ø 18 mm
Dekor Decor	Art.-Nr. Art. No.	Art.-Nr. Art. No.
Eiche Oak	061220	061230
Buche Beech	061221	061231
Ahorn / Kiefer Maple / Pine	061222	061232
Grau Grey	061223	061233
Schwarz Black	061225	061235
Weiß White	-----	061234

Echtholz-Rosetten Real wood hole cover for heating pipes		
	ø 15 mm	ø 22 mm
Dekor Decor	Art.-Nr. Art. No.	Art.-Nr. Art. No.
Eiche Oak	061320	061350
Ahorn Maple	061322	061352
Merbau	061323	061353

Zubehör Accessories	Art.-Nr. Art. No.
Fugendichtmasse, Reparatur 80 ml, weiß Laminate flooring gap sealer, repair, 80 ml, white	061145
Filzgleiter Hellbraun ø 22 mm, 12 St. Self adhesive felt feet protectors, light brown	061205
Filzgleiter braun ø 22 mm, 12 St. Self adhesive felt feet protectors, brown	061200

Alle Maßangaben, wenn nicht anders erwähnt, in Millimeter  
 All measurements unless otherwise stated are in millimeters







Weißbuche / White beech									
Kollektion Collection	Form	Oberfl. Surface	Art.-Nr. Art. No.	GTIN	Länge Length	Breite Width	Stärke Thickness	VPE Package	
6	Contour	Glattkante* Flat edge*	R. S.	778123	4005087754187	1294	185	8,7	8 Stk / 1,92 m <sup>2</sup>
6	Wellness	Glattkante Flat edge	R. S.	777023	4005087753685	1184	185	7,7	9 Stk / 1,97 m <sup>2</sup>

**Info "Form" / Info „Form“**

① **Fase:** Längs, direkt beschichtet (Kante u. Oberfl. ein Schichtstoff), harmonisch massives Design, ohne optische Unterbrechung

② **Rundkante:** Längs, direkt beschichtet (Kante u. Oberfl. ein Schichtstoff), harmonisch massives Design, ohne optische Unterbrechung

③ **Doppeldiele:** Mit Schmaldielenoptik, direkt beschichtete Rundkanten und zusätzliche Mittelfuge (längs, rund)

④ **V4:** 4-seitige V-Fuge (designlackiert)  
**Langdiele V4:** Extra langes Element mit 4 Seiten V-Fuge (V-Fugen designlackiert)  
**Langdiele V4 XXL:** Großfließen-diele: Extra langes und breites Element mit 4 Seiten V-Fuge (V-Fugen designlackiert)

⑤ **V5:** Blockoptik, 4 Seiten V-Fuge mit Mittel-V-Fuge (Quer-/V-Fugen designlackiert)  
**Maxi V5:** Großfließenoptik: Extra breites Element; 4 Seiten V-Fuge mit Mittel-V-Fuge (Quer-/V-fugen designlackiert)

⑥ **Glattkante:** Klassische fugenlose Verlegung.  
**\*Extra Sensitive:** Allergiker geeignet. Medizinisch geprüft. Trägerplatte: Formaldehyd nicht nachweisbar (< 0,005 ppm).

Alle Produkte mit Wellness Ausstattung – Trittschalldämmung Laminopax.

## Produktbezogenes Zubehör / Product-related accessories

Dekoridentische Ausgleichs- und Übergangsschienen / Stepped floor and flat floor cover joint (T-Joint) in identical decors					
Schienen Flooring (T-)Joints	Oberfl. Surface	Art.-Nr. Art. No.	Länge Length	Breite Width	Niveau Level
Ausgleichsschiene / Stepped floor cover joint	R. S.	069804	900	38	4-14
Übergangsschiene / Flat floor cover joint	R. S.	069854	900	40	0-4

Dekoridentische Leisten Skirting in identical decors			L x T x H L x W x H	Dekoridentische Leisten Skirting in identical decors			L x T x H L x W x H
UMA® Profisockelleisten / Profiled skirting			2600 x 20 x 40	UMA® Rundsockelleisten / Rounded skirting			2600 x 16 x 58
Art.-Nr. Art. No.	GTIN	Oberfläche Surface	Art.-Nr. Art. No.	GTIN	Oberfläche Surface		
658844	4005087651486	R. P.	658944	4005087662079	R. P.		

Empfohlene Ecklösungen / recommended corner solutions				Empfohlene Ecklösungen / recommended corner solutions			
für Profisockelleisten / for profiled skirting				für Rundsockelleisten / for rounded skirting			
Dekor Decor	Endkappen End caps	Innenecke Inside Corner	Außenecke Outside Corner	Dekor Decor	Endkappen End caps	Innenecke Inside Corner	Außenecke Outside Corner
Ahorn / Maple	061674	061614	061644	Creme	659160	659100	659130

① **Bevel:** Continuously surfaced around the long chamfered edge (surface and edge made of a single material), safe clean continuous solid design

② **Round edge:** Continuously surfaced around the long rounded edge (surface and edge made of a single material), safe clean continuous solid design

③ **Twin-Plank:** With narrow plank look, continuously surfaced around the long rounded edges and an added round-edged groove along the centre

④ **V4:** V-groove on all 4 edges (matching varnished edges)  
**V4 long:** Extra long elements with a V-groove on all 4 edges (matching varnished edges)  
**V4 long XXL:** Large plank look – Extra long and extra wide elements with V-groove on all 4 edges (matching varnished edges)

⑤ **V5:** Narrow tile-format – V-groove on all 4 edges with an added V-Groove across the centre (matching varnished edges)  
**Maxi V5:** Wide tile-format – Extra wide elements with a V-groove on all 4 edges and an added V-Groove across the centre (matching varnished edges)

⑥ **Flat edge:** Classic flooring elements without groove.  
**\*Extra Sensitive:** Ideal for allergy sufferers; medically tested. Core board: with a non-measurable formaldehyde content (less than 0,005 ppm).

All products supplied with the wellness backing – Laminopax Sound absorbing system

Info Oberflächen / Info surface		
super G Glanz	super C Comfort	double F Finish
<b>S. G.</b> Die elegante Super- glanz Oberfläche The elegant supergloss surface	<b>S. C.</b> Die edelsoft-matte Oberfläche (Holzdekor wie geölte Optik) The soft fine matt surface (Wood effect as oiled)	<b>D. F.</b> Die matt-glänzend changierende Oberfläche The matt-shine mélange
real S Structure	real P Pearl	seiden M Matt
<b>R. S.</b> Die naturgetreue Holzstruktur The real to life wood structure	<b>R. P.</b> Die harmonisch gedie- gene Pearlstruktur The tastefully harmonize pearl structure	<b>S. M.</b> Die natürlich seidenmatte Oberfl. (Mattlackoptik) The natural satin surface

## Allgemeines Zubehör / General accessories

Kabelkanalsockelleiste weiß Cable channel skirting white			
Art.-Nr. Art. No.	Länge Length	Tiefe Thickness	Höhe Height
064900	2500	20	50

Klemmsockelleiste weiß Clip on skirting white			
Art.-Nr. Art. No.	Länge Length	Tiefe Thickness	Höhe Height
064500	2500	22	60

Passende Ecken weiß / Matching corner white			
	Endkappe End caps	Innenecke Inside corner	Außenecke Outside corner
Kabelkanalleiste Cable channel skirting	064970	064930	064950
Klemmsockelleiste Clip on skirting	064660	064600	064630

Unterlagsmaterial Underlay	Art.-Nr. Art. No.	Länge Length	Breite Width	Stärke Thickness
Folien Dampfbremse Dampproof barrier foil	061013	25 m	1 m	0,2
Folien Dampfbremse Dampproof barrier foil	061014	10 m	1 m	0,2
Schaumfolie Foam sheeting	061020	25 m	1 m	2
Schaumfolie Foam sheeting	061024	10 m	1 m	2
Schaumfolie Foam sheeting	061025	25 m	1 m	4
Protecta Schalldämmung Protecta sound absorber	061030	25 m	1 m	2
Korkunterlage Cork underlay	061054	10 m	1 m	2
ProStabilo Underlay for laminate and parquet flooring	061077	15 m	1,1 m	2,2
ProSilencio Dämmplatten ProSilencio Sound-absorbing tiles	061066	0,79 m	0,59 m	4
ProSilencio Dämmplatten ProSilencio Sound-absorbing tiles	061067	0,79 m	0,59 m	5
ClassicAkustik, Akustikunterlage Underlay for laminate and parquet flooring	061026	12,5 m	1 m	2
PremiumAkustik, m. Feuchteschutz ProfiAkustik with moisture protection	061033	7 m	1 m	2,25
ProfiAkustik Underlay for laminate and parquet flooring	061027	15 m	1 m	2

Hamburger Sockelleisten MDF weiß Hamburger style MDF skirting white			
Art.-Nr. Art. No.	Länge Length	Tiefe Thickness	Höhe Height
642001	2600	19	70
642002	2600	19	96
642003	2600	19	115

Leisten-Zubehör / Skirting accessories			
Art.-Nr. Art. No.			
061295	Schablone für Leistendübel Template for skirting dowels		
061290	Leistendübel für Uma-Leisten 50 Stk. (inkl. Schablone) Dowels for skirting (incl. Template)		
061299	Leistendübel für Uma-Leisten 1000 Stk. Dowels for skirting		
061111	Profi-Leistenkleber 300 ml Kartusche Glue for fixing skirting 300 ml cartridge		

Einfassprofile <sup>1</sup> eloxiert Floor-End U-Profile <sup>1</sup> anodised		Treppenkanten <sup>2</sup> eloxiert Stair nose <sup>2</sup> anodised	
1000 x 30 x 9	2700 x 30 x 9	1000	2700
Art.-Nr. Art. No.	Art.-Nr. Art. No.	Art.-Nr. Art. No.	Art.-Nr. Art. No.
Gold	061411	061415	061431
Silber / Silver	061412	061416	061432
Bronze	061413	061417	061433

Übergangsschiene <sup>1</sup> eloxiert Flat floor cover joint <sup>1</sup> anodised		Ausgleichsschiene <sup>2</sup> eloxiert Stepped floor cover joint <sup>2</sup> anodised	
900 x 40	2700 x 40	900 x 38	2700 x 38
Art.-Nr. Art. No.	Art.-Nr. Art. No.	Art.-Nr. Art. No.	Art.-Nr. Art. No.
Gold	061481	061485	061401
Silber / Silver	061482	061486	061402
Bronze	061483	061487	061403
Klemmschuh Fastening shoes	061494	18 St., für Laminat 6-9 mm Stärke 18 St., for Laminat 6-9 mm thickness	
Trägerschiene Fastening track	061490	900 mm, für Laminat 6-9 mm Stärke 900 mm, for Laminat 6-9 mm thickness	

Kunststoff-Rosetten Hole cover for heating pipes		
	ø 15 mm	ø 18 mm
Dekor Decor	Art.-Nr. Art. No.	Art.-Nr. Art. No.
Eiche Oak	061220	061230
Buche Beech	061221	061231
Ahorn / Kiefer Maple / Pine	061222	061232
Grau Grey	061223	061233
Schwarz Black	061225	061235
Weiß White	-----	061234

Echtholz-Rosetten Real wood hole cover for heating pipes		
	ø 15 mm	ø 22 mm
Dekor Decor	Art.-Nr. Art. No.	Art.-Nr. Art. No.
Eiche Oak	061320	061350
Ahorn Maple	061322	061352
Merbau	061323	061353

Zubehör Accessories	Art.-Nr. Art. No.
Fugendichtmasse, Reparat- tur 80 ml, weiß Laminate flooring gap sealer, repair, 80 ml, white	061145
Filzgleiter Hellbraun ø 22 mm, 12 St. Self adhesive felt feet protectors, light brown	061205
Filzgleiter braun ø 22 mm, 12 St. Self adhesive felt feet protectors, brown	061200

Alle Maßangaben, wenn nicht anders  
erwähnt, in Millimeter  
All measurements unless otherwise  
stated are in millimeters



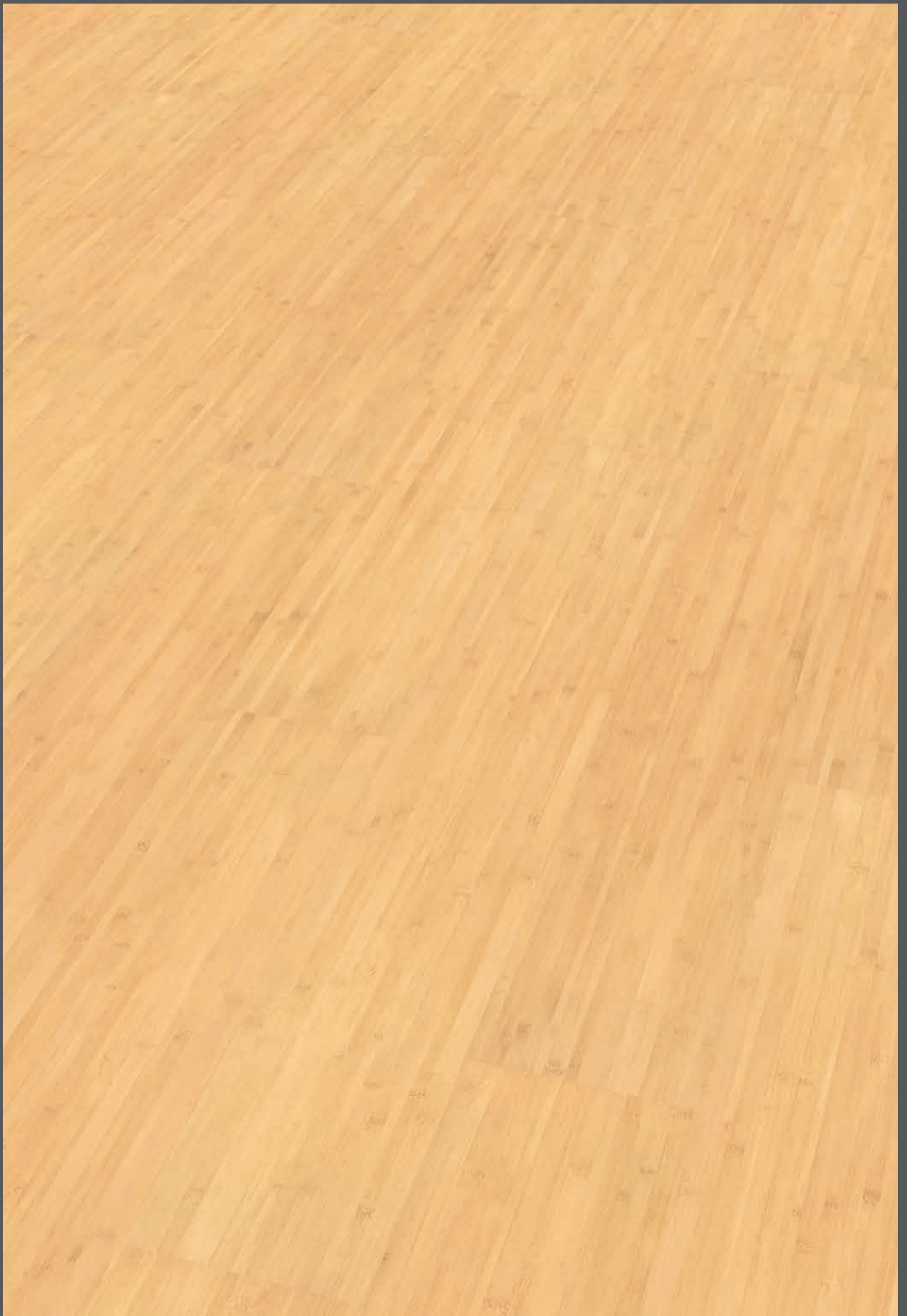



Bambus hell / Natural bamboo									
Kollektion Collection	Form	Oberfl. Surface	Art.-Nr. Art. No.	GTIN	Länge Length	Breite Width	Stärke Thickness	VPE Package	
6	Superglanz Supergloss	Glattkante Flat edge	S. G.	770418	4005087753050	1184	185	7	9 Stk / 1,97 m <sup>2</sup>
6	Wellness	Glattkante* Flat edge*	S. C.	778318	4005087754316	1294	185	8,7	8 Stk / 1,92 m <sup>2</sup>

## Produktbezogenes Zubehör / Product-related accessories

Dekoridentische Ausgleichs- und Übergangsschienen / Stepped floor and flat floor cover joint (T-Joint) in identical decors					
Schienen Flooring (T-)Joints	Oberfl. Surface	Art.-Nr. Art. No.	Länge Length	Breite Width	Niveau Level
Ausgleichsschiene / Stepped floor cover joint	S. G.	061737	900	38	4-14
Übergangsschiene / Flat floor cover joint	S. G.	061786	900	40	0-4

Dekoridentische Leisten Skirting in identical decors			L x T x H L x W x H	Dekoridentische Leisten Skirting in identical decors			L x T x H L x W x H
Art.-Nr. Art. No.	GTIN	Oberfläche Surface	UMA® Profisockelleisten / Profiled skirting	2600 x 20 x 40	Art.-Nr. Art. No.	GTIN	Oberfläche Surface
658820	4005087657396	S. G.		659068	4005087662178	S. C.	
658832	4005087651653	S. C.					

Empfohlene Ecklösungen / recommended corner solutions				Empfohlene Ecklösungen / recommended corner solutions			
für Profisockelleisten / for profiled skirting				für Rundsockelleisten / for rounded skirting			
Dekor Decor	Endkappen End caps	Innenecke Inside Corner	Außenecke Outside Corner	Dekor Decor	Endkappen End caps	Innenecke Inside Corner	Außenecke Outside Corner
Ahorn / Maple	061674	061614	061644	Creme	659160	659100	659130
Beige	06661	061601	061631				

Info "Form" / Info „Form“
① <b>Fase:</b> Längs, direkt beschichtet (Kante u. Oberfl. ein Schichtstoff), harmonisch massives Design, ohne optische Unterbrechung
② <b>Rundkante:</b> Längs, direkt beschichtet (Kante u. Oberfl. ein Schichtstoff), harmonisch massives Design, ohne optische Unterbrechung
③ <b>Doppeldiele:</b> Mit Schmaldielenoptik, direkt beschichtete Rundkanten und zusätzliche Mittelfuge (längs, rund)
④ <b>V4:</b> 4-seitige V-Fuge (designlackiert) <b>Langdiele V4:</b> Extra langes Element mit 4 Seiten V-Fuge (V-Fugen designlackiert) <b>Langdiele V4 XXL:</b> Großfließen-diele: Extra langes und breites Element mit 4 Seiten V-Fuge (V-Fugen designlackiert)
⑤ <b>V5:</b> Blockoptik, 4 Seiten V-Fuge mit Mittel-V-Fuge (Quer-/V-Fugen designlackiert) <b>Maxi V5:</b> Großfließenoptik: Extra breites Element; 4 Seiten V-Fuge mit Mittel-V-Fuge (Quer-/V-fugen designlackiert)
⑥ <b>Glattkante:</b> Klassische fugenlose Verlegung. <b>*Extra Sensitive:</b> Allergiker geeignet. Medizinisch geprüft. Trägerplatte: Formaldehyd nicht nachweisbar (< 0,005 ppm).

① <b>Bevel:</b> Continuously surfaced around the long chamfered edge (surface and edge made of a single material), safe clean continuous solid design
② <b>Round edge:</b> Continuously surfaced around the long rounded edge (surface and edge made of a single material), safe clean continuous solid design
③ <b>Twin-Plank:</b> With narrow plank look, continuously surfaced around the long rounded edges and an added round-edged groove along the centre
④ <b>V4:</b> V-groove on all 4 edges (matching varnished edges) <b>V4 long:</b> Extra long elements with a V-groove on all 4 edges (matching varnished edges)
④ <b>V4 long XXL:</b> Large plank look – Extra long and extra wide elements with V-groove on all 4 edges (matching varnished edges)
⑤ <b>V5:</b> Narrow tile-format – V-groove on all 4 edges with an added V-Groove across the centre (matching varnished edges)
⑤ <b>Maxi V5:</b> Wide tile-format – Extra wide elements with a V-groove on all 4 edges and an added V-Groove across the centre (matching varnished edges)
⑥ <b>Flat edge:</b> Classic flooring elements without groove. <b>*Extra Sensitive:</b> Ideal for allergy sufferers; medically tested. Core board: with a non-measurable formaldehyde content (less than 0,005 ppm).

Info Oberflächen / Info surface		
		
<b>S. G.</b> Die elegante Superglanz Oberfläche <i>The elegant supergloss surface</i>	<b>S. C.</b> Die edelsoft-matte Oberfläche (Holzdekor wie geölte Optik) <i>The soft fine matt surface (Wood effect as oiled)</i>	<b>D. F.</b> Die matt-glänzend changierende Oberfläche <i>The matt-shine mélange</i>
		
<b>R. S.</b> Die naturgetreue Holzstruktur <i>The real to life wood structure</i>	<b>R. P.</b> Die harmonisch gediegene Pearlstruktur <i>The tastefully harmonize pearl structure</i>	<b>S. M.</b> Die natürlich seidenmatte Oberfl. (Mattlackoptik) <i>The natural satin surface</i>

## Allgemeines Zubehör / General accessories

Kabelkanalsockelleiste weiß Cable channel skirting white			
Art.-Nr. Art. No.	Länge Length	Tiefe Thickness	Höhe Height
064900	2500	20	50

Klemmsockelleiste weiß Clip on skirting white			
Art.-Nr. Art. No.	Länge Length	Tiefe Thickness	Höhe Height
064500	2500	22	60

Passende Ecken weiß / Matching corner white			
	Endkappe End caps	Innenecke Inside corner	Außenecke Outside corner
Kabelkanalleiste Cable channel skirting	064970	064930	064950
Klemmsockelleiste Clip on skirting	064660	064600	064630

Unterlagsmaterial Underlay	Art.-Nr. Art. No.	Länge Length	Breite Width	Stärke Thickness
Folien Dampfbremse Dampproof barrier foil	061013	25 m	1 m	0,2
Folien Dampfbremse Dampproof barrier foil	061014	10 m	1 m	0,2
Schaumfolie Foam sheeting	061020	25 m	1 m	2
Schaumfolie Foam sheeting	061024	10 m	1 m	2
Schaumfolie Foam sheeting	061025	25 m	1 m	4
Protecta Schalldämmung Protecta sound absorber	061030	25 m	1 m	2
Korkunterlage Cork underlay	061054	10 m	1 m	2
ProStabilo Underlay for laminate and parquet flooring	061077	15 m	1,1 m	2,2
ProSilencio Dämmplatten ProSilencio Sound-absorbing tiles	061066	0,79 m	0,59 m	4
ProSilencio Dämmplatten ProSilencio Sound-absorbing tiles	061067	0,79 m	0,59 m	5
ClassicAkustik, Akustikunterlage Underlay for laminate and parquet flooring	061026	12,5 m	1 m	2
PremiumAkustik, m. Feuchteschutz ProfiAkustik with moisture protection	061033	7 m	1 m	2,25
ProfiAkustik Underlay for laminate and parquet flooring	061027	15 m	1 m	2

Hamburger Sockelleisten MDF weiß Hamburger style MDF skirting white			
Art.-Nr. Art. No.	Länge Length	Tiefe Thickness	Höhe Height
642001	2600	19	70
642002	2600	19	96
642003	2600	19	115

Leisten-Zubehör / Skirting accessories	
Art.-Nr. Art. No.	
061295	Schablone für Leistendübel Template for skirting dowels
061290	Leistendübel für Uma-Leisten 50 Stk. (inkl. Schablone) Dowels for skirting (incl. Template)
061299	Leistendübel für Uma-Leisten 1000 Stk. Dowels for skirting
061111	Profi-Leistenkleber 300 ml Kartusche Glue for fixing skirting 300 ml cartridge

Einfassprofile <sup>1</sup> eloxiert Floor-End U-Profile <sup>1</sup> anodised		Treppenkanten <sup>2</sup> eloxiert Stair nose <sup>2</sup> anodised	
1000 x 30 x 9	2700 x 30 x 9	1000	2700
Art.-Nr. Art. No.	Art.-Nr. Art. No.	Art.-Nr. Art. No.	Art.-Nr. Art. No.
Gold	061411	061415	061431
Silber / Silver	061412	061416	061432
Bronze	061413	061417	061433

Übergangsschiene <sup>1</sup> eloxiert Flat floor cover joint <sup>1</sup> anodised		Ausgleichsschiene <sup>2</sup> eloxiert Stepped floor cover joint <sup>2</sup> anodised	
900 x 40	2700 x 40	900 x 38	2700 x 38
Art.-Nr. Art. No.	Art.-Nr. Art. No.	Art.-Nr. Art. No.	Art.-Nr. Art. No.
Gold	061481	061485	061401
Silber / Silver	061482	061486	061402
Bronze	061483	061487	061403
Klemmschuh Fastening shoes	061494	18 St., für Laminate 6-9 mm Stärke 18 St., for Laminate 6-9 mm thickness	
Trägerschiene Fastening track	061490	900 mm, für Laminate 6-9 mm Stärke 900 mm, for Laminate 6-9 mm thickness	

Kunststoff-Rosetten Hole cover for heating pipes		
	ø 15 mm	ø 18 mm
Dekor Decor	Art.-Nr. Art. No.	Art.-Nr. Art. No.
Eiche Oak	061220	061230
Buche Beech	061221	061231
Ahorn / Kiefer Maple / Pine	061222	061232
Grau Grey	061223	061233
Schwarz Black	061225	061235
Weiß White	-----	061234

Echtholz-Rosetten Real wood hole cover for heating pipes		
	ø 15 mm	ø 22 mm
Dekor Decor	Art.-Nr. Art. No.	Art.-Nr. Art. No.
Eiche Oak	061320	061350
Ahorn Maple	061322	061352
Merbau	061323	061353

Zubehör Accessories	Art.-Nr. Art. No.
Fugendichtmasse, Reparatur 80 ml, weiß Laminate flooring gap sealer, repair, 80 ml, white	061145
Filzgleiter Hellbraun ø 22 mm, 12 St. Self adhesive felt feet protectors, light brown	061205
Filzgleiter braun ø 22 mm, 12 St. Self adhesive felt feet protectors, brown	061200

Alle Maßangaben, wenn nicht anders erwähnt, in Millimeter  
All measurements unless otherwise stated are in millimeters







Ahorn Gold / Golden maple									
Kollektion Collection	Form	Oberfl. Surface	Art.-Nr. Art. No.	GTIN	Länge Length	Breite Width	Stärke Thickness	VPE Package	
6	Wellness	Glattkante Flat edge	R.P.	775001	4005087751841	1184	185	7,7	9 Stk / 1,97 m <sup>2</sup>

## Produktbezogenes Zubehör / Product-related accessories

Dekoridentische Ausgleichs- und Übergangsschienen / Stepped floor and flat floor cover joint (T-Joint) in identical decors					
Schienen Flooring (T-)Joints	Oberfl. Surface	Art.-Nr. Art. No.	Länge Length	Breite Width	Niveau Level
Ausgleichsschiene / Stepped floor cover joint	R.P.	069824	900	38	4-14
Übergangsschiene / Flat floor cover joint	R.P.	069894	900	40	0-4

Dekoridentische Leisten Skirting in identical decors			L x T x H L x W x H
UMA® Profisockelleisten* / Profiled skirting			2600 x 20 x 40
Art.-Nr. Art. No.	GTIN	Oberfläche Surface	
658724	4005087654449	R.P.	

Empfohlene Ecklösungen / recommended corner solutions			
für Profisockelleisten / for profiled skirting			
			
Dekor Decor	Endkappen End caps	Innenecke Inside Corner	Außenecke Outside Corner
Ahorn-Gold Gold-maple	061684	061624	061654

Info "Form" / Info „Form“
① <b>Fase:</b> Längs, direkt beschichtet (Kante u. Oberfl. ein Schichtstoff), harmonisch massives Design, ohne optische Unterbrechung
② <b>Rundkante:</b> Längs, direkt beschichtet (Kante u. Oberfl. ein Schichtstoff), harmonisch massives Design, ohne optische Unterbrechung
③ <b>Doppeldiele:</b> Mit Schmalfließenoptik, direkt beschichtete Rundkanten und zusätzliche Mittelfuge (längs, rund)
④ <b>V4:</b> 4-seitige V-Fuge (designlackiert) <b>Langdiele V4:</b> Extra langes Element mit 4 Seiten V-Fuge (V-Fugen designlackiert) <b>Langdiele V4 XXL:</b> Großfließenoptik: Extra langes und breites Element mit 4 Seiten V-Fuge (V-Fugen designlackiert)
⑤ <b>V5:</b> Blockoptik, 4 Seiten V-Fuge mit Mittel-V-Fuge (Quer-/V-Fugen designlackiert) <b>Maxi V5:</b> Großfließenoptik: Extra breites Element; 4 Seiten V-Fuge mit Mittel-V-Fuge (Quer-/V-fugen designlackiert)
⑥ <b>Glattkante:</b> Klassische fugenlose Verlegung. <b>*Extra Sensitive:</b> Allergiker geeignet. Medizinisch geprüft. Trägerplatte: Formaldehyd nicht nachweisbar (< 0,005 ppm).

① <b>Bevel:</b> Continuously surfaced around the long chamfered edge (surface and edge made of a single material), safe clean continuous solid design
② <b>Round edge:</b> Continuously surfaced around the long rounded edge (surface and edge made of a single material), safe clean continuous solid design
③ <b>Twin-Plank:</b> With narrow plank look, continuously surfaced around the long rounded edges and an added round-edged groove along the centre
④ <b>V4:</b> V-groove on all 4 edges (matching varnished edges) <b>V4 long:</b> Extra long elements with a V-groove on all 4 edges (matching varnished edges)
④ <b>V4 long XXL:</b> Large plank look – Extra long and extra wide elements with V-groove on all 4 edges (matching varnished edges)
⑤ <b>V5:</b> Narrow tile-format – V-groove on all 4 edges with an added V-Groove across the centre (matching varnished edges)
⑤ <b>Maxi V5:</b> Wide tile-format – Extra wide elements with a V-groove on all 4 edges and an added V-Groove across the centre (matching varnished edges)
⑥ <b>Flat edge:</b> Classic flooring elements without groove. <b>*Extra Sensitive:</b> Ideal for allergy sufferers; medically tested. Core board: with a non-measurable formaldehyde content (less than 0,005 ppm).

Info Oberflächen / Info surface		
		
<b>S.G.</b> Die elegante Superglanz Oberfläche The elegant supergloss surface	<b>S.C.</b> Die edelsoft-matte Oberfläche (Holzdekor wie geölte Optik) The soft fine matt surface (Wood effect as oiled)	<b>D.F.</b> Die matt-glänzend changierende Oberfläche The matt-shine mélange
		
<b>R.S.</b> Die naturgetreue Holzstruktur The real to life wood structure	<b>R.P.</b> Die harmonisch gediegene Pearlstruktur The tastefully harmonize pearl structure	<b>S.M.</b> Die natürlich seidenmatte Oberfläche. (Mattlackoptik) The natural satin surface

## Allgemeines Zubehör / General accessories

Kabelkanalsockelleiste weiß Cable channel skirting white			
Art.-Nr. Art. No.	Länge Length	Tiefe Thickness	Höhe Height
064900	2500	20	50

Klemmsockelleiste weiß Clip on skirting white			
Art.-Nr. Art. No.	Länge Length	Tiefe Thickness	Höhe Height
064500	2500	22	60

Passende Ecken weiß / Matching corner white			
	Endkappe End caps	Innenecke Inside corner	Außenecke Outside corner
Kabelkanalleiste Cable channel skirting	064970	064930	064950
Klemmsockelleiste Clip on skirting	064660	064600	064630

Unterlagsmaterial Underlay	Art.-Nr. Art. No.	Länge Length	Breite Width	Stärke Thickness
Folien Dampfbremse Dampproof barrier foil	061013	25 m	1 m	0,2
Folien Dampfbremse Dampproof barrier foil	061014	10 m	1 m	0,2
Schaumfolie Foam sheeting	061020	25 m	1 m	2
Schaumfolie Foam sheeting	061024	10 m	1 m	2
Schaumfolie Foam sheeting	061025	25 m	1 m	4
Protecta Schalldämmung Protecta sound absorber	061030	25 m	1 m	2
Korkunterlage Cork underlay	061054	10 m	1 m	2
ProStabilo Underlay for laminate and parquet flooring	061077	15 m	1,1 m	2,2
ProSilencio Dämmplatten ProSilencio Sound-absorbing tiles	061066	0,79 m	0,59 m	4
ProSilencio Dämmplatten ProSilencio Sound-absorbing tiles	061067	0,79 m	0,59 m	5
ClassicAkustik, Akustikunterlage Underlay for laminate and parquet flooring	061026	12,5 m	1 m	2
PremiumAkustik, m. Feuchteschutz ProfiAkustik with moisture protection	061033	7 m	1 m	2,25
ProfiAkustik Underlay for laminate and parquet flooring	061027	15 m	1 m	2

Hamburger Sockelleisten MDF weiß Hamburger style MDF skirting white			
Art.-Nr. Art. No.	Länge Length	Tiefe Thickness	Höhe Height
642001	2600	19	70
642002	2600	19	96
642003	2600	19	115

Leisten-Zubehör / Skirting accessories	
Art.-Nr. Art. No.	
061295	Schablone für Leistendübel Template for skirting dowels
061290	Leistendübel für Uma-Leisten 50 Stk. (inkl. Schablone) Dowels for skirting (incl. Template)
061299	Leistendübel für Uma-Leisten 1000 Stk. Dowels for skirting
061111	Profi-Leistenkleber 300 ml Kartusche Glue for fixing skirting 300 ml cartridge

Einfassprofile <sup>1</sup> eloxiert Floor-End U-Profile <sup>1</sup> anodised		Treppenkanten <sup>2</sup> eloxiert Stair nose <sup>2</sup> anodised	
1000 x 30 x 9	2700 x 30 x 9	1000	2700
Art.-Nr. Art. No.	Art.-Nr. Art. No.	Art.-Nr. Art. No.	Art.-Nr. Art. No.
Gold	061411	061415	061431
Silber / Silver	061412	061416	061432
Bronze	061413	061417	061433

Übergangsschiene <sup>1</sup> eloxiert Flat floor cover joint <sup>1</sup> anodised		Ausgleichsschiene <sup>2</sup> eloxiert Stepped floor cover joint <sup>2</sup> anodised	
900 x 40	2700 x 40	900 x 38	2700 x 38
Art.-Nr. Art. No.	Art.-Nr. Art. No.	Art.-Nr. Art. No.	Art.-Nr. Art. No.
Gold	061481	061485	061401
Silber / Silver	061482	061486	061402
Bronze	061483	061487	061403
Klemmschuh Fastening shoes	061494	18 St., für Laminate 6-9 mm Stärke 18 St., for Laminate 6-9 mm thickness	
Trägerschiene Fastening track	061490	900 mm, für Laminate 6-9 mm Stärke 900 mm, for Laminate 6-9 mm thickness	

Kunststoff-Rosetten Hole cover for heating pipes		
	ø 15 mm	ø 18 mm
Dekor Decor	Art.-Nr. Art. No.	Art.-Nr. Art. No.
Eiche Oak	061220	061230
Buche Beech	061221	061231
Ahorn / Kiefer Maple / Pine	061222	061232
Grau Grey	061223	061233
Schwarz Black	061225	061235
Weiß White	-----	061234

Echtholz-Rosetten Real wood hole cover for heating pipes		
	ø 15 mm	ø 22 mm
Dekor Decor	Art.-Nr. Art. No.	Art.-Nr. Art. No.
Eiche Oak	061320	061350
Ahorn Maple	061322	061352
Merbau	061323	061353

Zubehör Accessories	Art.-Nr. Art. No.
Fugendichtmasse, Reparatur 80 ml, weiß Laminate flooring gap sealer, repair, 80 ml, white	061145
Filzgleiter Hellbraun ø 22 mm, 12 St. Self adhesive felt feet protectors, light brown	061205
Filzgleiter braun ø 22 mm, 12 St. Self adhesive felt feet protectors, brown	061200

Alle Maßangaben, wenn nicht anders erwähnt, in Millimeter  
All measurements unless otherwise stated are in millimeters









Honigbirke / Honey birch									
Kollektion Collection	Form	Oberfl. Surface	Art.-Nr. Art. No.	GTIN	Länge Length	Breite Width	Stärke Thickness	VPE Package	
6	Wellness	Glattkante Flat edge	R.P.	775020	4005087753913	1184	185	7,7	9 Stk / 1,97 m <sup>2</sup>

## Produktbezogenes Zubehör / Product-related accessories

Dekoridentische Ausgleichs- und Übergangsschienen / Stepped floor and flat floor cover joint (T-Joint) in identical decors					
Schienen Flooring (T-)Joints	Oberfl. Surface	Art.-Nr. Art. No.	Länge Length	Breite Width	Niveau Level
Ausgleichsschiene / Stepped floor cover joint	R.P.	061835	900	38	4-14
Übergangsschiene / Flat floor cover joint	R.P.	061865	900	40	0-4

Dekoridentische Leisten Skirting in identical decors			L x T x H L x W x H
UMA® Profisockelleisten / Profiled skirting			2600 x 20 x 40
Art.-Nr. Art. No.	GTIN	Oberfläche Surface	
658725	4005087654456	R.P.	

Empfohlene Ecklösungen / recommended corner solutions			
für Profisockelleisten / for profiled skirting			
			
Dekor Decor	Endkappen End caps	Innenecke Inside Corner	Außenecke Outside Corner
Honigbirke Honey birch	061672	061612	061642

Info "Form" / Info „Form“
① <b>Fase:</b> Längs, direkt beschichtet (Kante u. Oberfl. ein Schichtstoff), harmonisch massives Design, ohne optische Unterbrechung
② <b>Rundkante:</b> Längs, direkt beschichtet (Kante u. Oberfl. ein Schichtstoff), harmonisch massives Design, ohne optische Unterbrechung
③ <b>Doppeldiele:</b> Mit Schmalfließenoptik, direkt beschichtete Rundkanten und zusätzliche Mittelfuge (längs, rund)
④ <b>V4:</b> 4-seitige V-Fuge (designlackiert) <b>Langdiele V4:</b> Extra langes Element mit 4 Seiten V-Fuge (V-Fugen designlackiert) <b>Langdiele V4 XXL:</b> Großfließenoptik: Extra langes und breites Element mit 4 Seiten V-Fuge (V-Fugen designlackiert)
⑤ <b>V5:</b> Blockoptik, 4 Seiten V-Fuge mit Mittel-V-Fuge (Quer-/V-Fugen designlackiert) <b>Maxi V5:</b> Großfließenoptik: Extra breites Element; 4 Seiten V-Fuge mit Mittel-V-Fuge (Quer-/V-fugen designlackiert)
⑥ <b>Glattkante:</b> Klassische fugenlose Verlegung. <b>*Extra Sensitive:</b> Allergiker geeignet. Medizinisch geprüft. Trägerplatte: Formaldehyd nicht nachweisbar (< 0,005 ppm).

① <b>Bevel:</b> Continuously surfaced around the long chamfered edge (surface and edge made of a single material), safe clean continuous solid design
② <b>Round edge:</b> Continuously surfaced around the long rounded edge (surface and edge made of a single material), safe clean continuous solid design
③ <b>Twin-Plank:</b> With narrow plank look, continuously surfaced around the long rounded edges and an added round-edged groove along the centre
④ <b>V4:</b> V-groove on all 4 edges (matching varnished edges) <b>V4 long:</b> Extra long elements with a V-groove on all 4 edges (matching varnished edges)
④ <b>V4 long XXL:</b> Large plank look – Extra long and extra wide elements with V-groove on all 4 edges (matching varnished edges)
⑤ <b>V5:</b> Narrow tile-format – V-groove on all 4 edges with an added V-Groove across the centre (matching varnished edges)
⑤ <b>Maxi V5:</b> Wide tile-format – Extra wide elements with a V-groove on all 4 edges and an added V-Groove across the centre (matching varnished edges)
⑥ <b>Flat edge:</b> Classic flooring elements without groove. <b>*Extra Sensitive:</b> Ideal for allergy sufferers; medically tested. Core board: with a non-measurable formaldehyde content (less than 0,005 ppm).

Info Oberflächen / Info surface		
		
<b>S. G.</b> Die elegante Superglanz Oberfläche The elegant supergloss surface	<b>S. C.</b> Die edelsoft-matte Oberfläche (Holzdekor wie geölte Optik) The soft fine matt surface (Wood effect as oiled)	<b>D. F.</b> Die matt-glänzend changierende Oberfläche The matt-shine mélange
		
<b>R. S.</b> Die naturgetreue Holzstruktur The real to life wood structure	<b>R. P.</b> Die harmonisch gediegene Pearlstruktur The tastefully harmonize pearl structure	<b>S. M.</b> Die natürlich seidenmatte Oberfläche. (Mattlackoptik) The natural satin surface

## Allgemeines Zubehör / General accessories

Kabelkanalsockelleiste weiß Cable channel skirting white			
Art.-Nr. Art. No.	Länge Length	Tiefe Thickness	Höhe Height
064900	2500	20	50

Klemmsockelleiste weiß Clip on skirting white			
Art.-Nr. Art. No.	Länge Length	Tiefe Thickness	Höhe Height
064500	2500	22	60

Passende Ecken weiß / Matching corner white			
	Endkappe End caps	Innenecke Inside corner	Außenecke Outside corner
Kabelkanalleiste Cable channel skirting	064970	064930	064950
Klemmsockelleiste Clip on skirting	064660	064600	064630

Unterlagsmaterial Underlay	Art.-Nr. Art. No.	Länge Length	Breite Width	Stärke Thickness
Folien Dampfbremse Dampproof barrier foil	061013	25 m	1 m	0,2
Folien Dampfbremse Dampproof barrier foil	061014	10 m	1 m	0,2
Schaumfolie Foam sheeting	061020	25 m	1 m	2
Schaumfolie Foam sheeting	061024	10 m	1 m	2
Schaumfolie Foam sheeting	061025	25 m	1 m	4
Protecta Schalldämmung Protecta sound absorber	061030	25 m	1 m	2
Korkunterlage Cork underlay	061054	10 m	1 m	2
ProStabilo Underlay for laminate and parquet flooring	061077	15 m	1,1 m	2,2
ProSilencio Dämmplatten ProSilencio Sound-absorbing tiles	061066	0,79 m	0,59 m	4
ProSilencio Dämmplatten ProSilencio Sound-absorbing tiles	061067	0,79 m	0,59 m	5
ClassicAkustik, Akustikunterlage Underlay for laminate and parquet flooring	061026	12,5 m	1 m	2
PremiumAkustik, m. Feuchteschutz ProfiAkustik with moisture protection	061033	7 m	1 m	2,25
ProfiAkustik Underlay for laminate and parquet flooring	061027	15 m	1 m	2

Hamburger Sockelleisten MDF weiß Hamburger style MDF skirting white			
Art.-Nr. Art. No.	Länge Length	Tiefe Thickness	Höhe Height
642001	2600	19	70
642002	2600	19	96
642003	2600	19	115

Leisten-Zubehör / Skirting accessories	
Art.-Nr. Art. No.	
061295	Schablone für Leistendübel Template for skirting dowels
061290	Leistendübel für Uma-Leisten 50 Stk. (inkl. Schablone) Dowels for skirting (incl. Template)
061299	Leistendübel für Uma-Leisten 1000 Stk. Dowels for skirting
061111	Profi-Leistenkleber 300 ml Kartusche Glue for fixing skirting 300 ml cartridge

1	Einfassprofile <sup>1</sup> eloxiert Floor-End U-Profile <sup>1</sup> anodised		Treppenkanten <sup>2</sup> eloxiert Stair nose <sup>2</sup> anodised	
	1000 x 30 x 9 Art.-Nr. Art. No.	2700 x 30 x 9 Art.-Nr. Art. No.	1000 Art.-Nr. Art. No.	2700 Art.-Nr. Art. No.
Gold	061411	061415	061431	061435
Silber / Silver	061412	061416	061432	061436
Bronze	061413	061417	061433	061437

1	Übergangsschiene <sup>1</sup> eloxiert Flat floor cover joint <sup>1</sup> anodised		Ausgleichsschiene <sup>2</sup> eloxiert Stepped floor cover joint <sup>2</sup> anodised	
	900 x 40 Art.-Nr. Art. No.	2700 x 40 Art.-Nr. Art. No.	900 x 38 Art.-Nr. Art. No.	2700 x 38 Art.-Nr. Art. No.
Gold	061481	061485	061401	061405
Silber / Silver	061482	061486	061402	061406
Bronze	061483	061487	061403	061407
Klemmschuh Fastening shoes	061494	18 St., für Laminate 6-9 mm Stärke 18 St., for Laminate 6-9 mm thickness		
Trägerschiene Fastening track	061490	900 mm, für Laminate 6-9 mm Stärke 900 mm, for Laminate 6-9 mm thickness		

Kunststoff-Rosetten Hole cover for heating pipes		
	ø 15 mm	ø 18 mm
Dekor Decor	Art.-Nr. Art. No.	Art.-Nr. Art. No.
Eiche Oak	061220	061230
Buche Beech	061221	061231
Ahorn / Kiefer Maple / Pine	061222	061232
Grau Grey	061223	061233
Schwarz Black	061225	061235
Weiß White	-----	061234

Echtholz-Rosetten Real wood hole cover for heating pipes		
	ø 15 mm	ø 22 mm
Dekor Decor	Art.-Nr. Art. No.	Art.-Nr. Art. No.
Eiche Oak	061320	061350
Ahorn Maple	061322	061352
Merbau	061323	061353

Zubehör Accessories	Art.-Nr. Art. No.
Fugendichtmasse, Reparatur 80 ml, weiß Laminate flooring gap sealer, repair, 80 ml, white	061145
Filzgleiter Hellbraun ø 22 mm, 12 St. Self adhesive felt feet protectors, light brown	061205
Filzgleiter braun ø 22 mm, 12 St. Self adhesive felt feet protectors, brown	061200

Alle Maßangaben, wenn nicht anders erwähnt, in Millimeter  
All measurements unless otherwise stated are in millimeters







Astbuche / Knotty beech										
Kollektion Collection	Form	Oberfl. Surface	Art.-Nr. Art. No.	GTIN	Länge Length	Breite Width	Stärke Thickness	VPE Package		
2	Superglanz Supergloss	Rundkante* Plank*	S. G.	772324	4005087754385	1294	185	8,7	8 Stk / 1,92 m <sup>2</sup>	
6	Wellness	Glattkante* Flat edge*	R. S.	778124	4005087754194	1294	185	8,7	8 Stk / 1,92 m <sup>2</sup>	
6	Wellness	Glattkante Flat edge	R. S.	777024	4005087753692	1184	185	7,7	9 Stk / 1,97 m <sup>2</sup>	

## Produktbezogenes Zubehör / Product-related accessories

Dekoridentische Ausgleichs- und Übergangsschienen / Stepped floor and flat floor cover joint (T-Joint) in identical decors					
Schienen Flooring (T-)Joints	Oberfl. Surface	Art.-Nr. Art. No.	Länge Length	Breite Width	Niveau Level
Ausgleichsschiene / Stepped floor cover joint	R. S.	069803	900	38	4-14
Übergangsschiene / Flat floor cover joint	R. S.	069853	900	40	0-4

Dekoridentische Leisten Skirting in identical decors			L x T x H L x W x H	Dekoridentische Leisten Skirting in identical decors			L x T x H L x W x H
Art.-Nr. Art. No.	GTIN	Oberfläche Surface	UMA® Profisockelleisten / Profiled skirting	2600 x 20 x 40	Art.-Nr. Art. No.	GTIN	Oberfläche Surface
658828	4005087658843	S. G.			659045	4005087662246	S. G.
658845	4005087651493	R. P.			658945	4005087662086	R. P.

Empfohlene Ecklösungen / recommended corner solutions				Empfohlene Ecklösungen / recommended corner solutions			
für Profisockelleisten / for profiled skirting				für Rundsockelleisten / for rounded skirting			
							
Dekor Decor	Endkappen End caps	Innenecke Inside Corner	Außenecke Outside Corner	Dekor Decor	Endkappen End caps	Innenecke Inside Corner	Außenecke Outside Corner
Landhaus Sommerbuche / Country-, Summer beech	061688	061628	061658	Eiche / Oak	659164	659104	659134

Info "Form" / Info „Form“
① <b>Fase:</b> Längs, direkt beschichtet (Kante u. Oberfl. ein Schichtstoff), harmonisch massives Design, ohne optische Unterbrechung
② <b>Rundkante:</b> Längs, direkt beschichtet (Kante u. Oberfl. ein Schichtstoff), harmonisch massives Design, ohne optische Unterbrechung
③ <b>Doppeldiele:</b> Mit Schmaldielenoptik, direkt beschichtete Rundkanten und zusätzliche Mittelfuge (längs, rund)
④ <b>V4:</b> 4-seitige V-Fuge (designlackiert) <b>Langdiele V4:</b> Extra langes Element mit 4 Seiten V-Fuge (V-Fugen designlackiert) <b>Langdiele V4 XXL:</b> Großfließen-diele: Extra langes und breites Element mit 4 Seiten V-Fuge (V-Fugen designlackiert)
⑤ <b>V5:</b> Blockoptik, 4 Seiten V-Fuge mit Mittel-V-Fuge (Quer-/V-Fugen designlackiert) <b>Maxi V5:</b> Großfließenoptik: Extra breites Element; 4 Seiten V-Fuge mit Mittel-V-Fuge (Quer-/V-fugen designlackiert)
⑥ <b>Glattkante:</b> Klassische fugenlose Verlegung. <b>*Extra Sensitive:</b> Allergiker geeignet. Medizinisch geprüft. Trägerplatte: Formaldehyd nicht nachweisbar (< 0,005 ppm).

① <b>Bevel:</b> Continuously surfaced around the long chamfered edge (surface and edge made of a single material), safe clean continuous solid design
② <b>Round edge:</b> Continuously surfaced around the long rounded edge (surface and edge made of a single material), safe clean continuous solid design
③ <b>Twin-Plank:</b> With narrow plank look, continuously surfaced around the long rounded edges and an added round-edged groove along the centre
④ <b>V4:</b> V-groove on all 4 edges (matching varnished edges) <b>V4 long:</b> Extra long elements with a V-groove on all 4 edges (matching varnished edges)
④ <b>V4 long XXL:</b> Large plank look – Extra long and extra wide elements with V-groove on all 4 edges (matching varnished edges)
⑤ <b>V5:</b> Narrow tile-format – V-groove on all 4 edges with an added V-Groove across the centre (matching varnished edges)
⑤ <b>Maxi V5:</b> Wide tile-format – Extra wide elements with a V-groove on all 4 edges and an added V-Groove across the centre (matching varnished edges)
⑥ <b>Flat edge:</b> Classic flooring elements without groove. <b>*Extra Sensitive:</b> Ideal for allergy sufferers; medically tested. Core board: with a non-measurable formaldehyde content (less than 0,005 ppm).

Info Oberflächen / Info surface		
		
<b>S. G.</b> Die elegante Superglanz Oberfläche The elegant supergloss surface	<b>S. C.</b> Die edelsoft-matte Oberfläche (Holzdekor wie geölte Optik) The soft fine matt surface (Wood effect as oiled)	<b>D. F.</b> Die matt-glänzend changierende Oberfläche The matt-shine mélange
		
<b>R. S.</b> Die naturgetreue Holzstruktur The real to life wood structure	<b>R. P.</b> Die harmonisch gediegene Pearlstruktur The tastefully harmonize pearl structure	<b>S. M.</b> Die natürlich seidenmatte Oberfl. (Mattlackoptik) The natural satin surface

## Allgemeines Zubehör / General accessories

Kabelkanalsockelleiste weiß Cable channel skirting white			
Art.-Nr. Art. No.	Länge Length	Tiefe Thickness	Höhe Height
064900	2500	20	50

Klemmsockelleiste weiß Clip on skirting white			
Art.-Nr. Art. No.	Länge Length	Tiefe Thickness	Höhe Height
064500	2500	22	60

Passende Ecken weiß / Matching corner white			
	Endkappe End caps	Innenecke Inside corner	Außenecke Outside corner
Kabelkanalleiste Cable channel skirting	064970	064930	064950
Klemmsockelleiste Clip on skirting	064660	064600	064630

Unterlagsmaterial Underlay	Art.-Nr. Art. No.	Länge Length	Breite Width	Stärke Thickness
Folien Dampfbremse Dampproof barrier foil	061013	25 m	1 m	0,2
Folien Dampfbremse Dampproof barrier foil	061014	10 m	1 m	0,2
Schaumfolie Foam sheeting	061020	25 m	1 m	2
Schaumfolie Foam sheeting	061024	10 m	1 m	2
Schaumfolie Foam sheeting	061025	25 m	1 m	4
Protecta Schalldämmung Protecta sound absorber	061030	25 m	1 m	2
Korkunterlage Cork underlay	061054	10 m	1 m	2
ProStabilo Underlay for laminate and parquet flooring	061077	15 m	1,1 m	2,2
ProSilencio Dämmplatten ProSilencio Sound-absorbing tiles	061066	0,79 m	0,59 m	4
ProSilencio Dämmplatten ProSilencio Sound-absorbing tiles	061067	0,79 m	0,59 m	5
ClassicAkustik, Akustikunterlage Underlay for laminate and parquet flooring	061026	12,5 m	1 m	2
PremiumAkustik, m. Feuchteschutz ProfiAkustik with moisture protection	061033	7 m	1 m	2,25
ProfiAkustik Underlay for laminate and parquet flooring	061027	15 m	1 m	2

Hamburger Sockelleisten MDF weiß Hamburger style MDF skirting white			
Art.-Nr. Art. No.	Länge Length	Tiefe Thickness	Höhe Height
642001	2600	19	70
642002	2600	19	96
642003	2600	19	115

Leisten-Zubehör / Skirting accessories	
Art.-Nr. Art. No.	
061295	Schablone für Leistendübel Template for skirting dowels
061290	Leistendübel für Uma-Leisten 50 Stk. (inkl. Schablone) Dowels for skirting (incl. Template)
061299	Leistendübel für Uma-Leisten 1000 Stk. Dowels for skirting
061111	Profi-Leistenkleber 300 ml Kartusche Glue for fixing skirting 300 ml cartridge

Einfassprofile <sup>1</sup> eloxiert Floor-End U-Profile <sup>1</sup> anodised		Treppenkanten <sup>2</sup> eloxiert Stair nose <sup>2</sup> anodised	
1000 x 30 x 9	2700 x 30 x 9	1000	2700
Art.-Nr. Art. No.	Art.-Nr. Art. No.	Art.-Nr. Art. No.	Art.-Nr. Art. No.
Gold	061411	061415	061431
Silber / Silver	061412	061416	061432
Bronze	061413	061417	061433

Übergangsschiene <sup>1</sup> eloxiert Flat floor cover joint <sup>1</sup> anodised		Ausgleichsschiene <sup>2</sup> eloxiert Stepped floor cover joint <sup>2</sup> anodised	
900 x 40	2700 x 40	900 x 38	2700 x 38
Art.-Nr. Art. No.	Art.-Nr. Art. No.	Art.-Nr. Art. No.	Art.-Nr. Art. No.
Gold	061481	061485	061401
Silber / Silver	061482	061486	061402
Bronze	061483	061487	061403
Klemmschuh Fastening shoes	061494	18 St., für Laminat 6-9 mm Stärke 18 St., for Laminat 6-9 mm thickness	
Trägerschiene Fastening track	061490	900 mm, für Laminat 6-9 mm Stärke 900 mm, for Laminat 6-9 mm thickness	

Kunststoff-Rosetten Hole cover for heating pipes		
	ø 15 mm	ø 18 mm
Dekor Decor	Art.-Nr. Art. No.	Art.-Nr. Art. No.
Eiche Oak	061220	061230
Buche Beech	061221	061231
Ahorn / Kiefer Maple / Pine	061222	061232
Grau Grey	061223	061233
Schwarz Black	061225	061235
Weiß White	-----	061234

Echtholz-Rosetten Real wood hole cover for heating pipes		
	ø 15 mm	ø 22 mm
Dekor Decor	Art.-Nr. Art. No.	Art.-Nr. Art. No.
Eiche Oak	061320	061350
Ahorn Maple	061322	061352
Merbau	061323	061353

Zubehör Accessories	Art.-Nr. Art. No.
Fugendichtmasse, Reparatur 80 ml, weiß Laminate flooring gap sealer, repair, 80 ml, white	061145
Filzgleiter Hellbraun ø 22 mm, 12 St. Self adhesive felt feet protectors, light brown	061205
Filzgleiter braun ø 22 mm, 12 St. Self adhesive felt feet protectors, brown	061200

Alle Maßangaben, wenn nicht anders erwähnt, in Millimeter  
All measurements unless otherwise stated are in millimeters







Goldeiche / Golden oak									
Kollektion Collection	Form	Oberfl. Surface	Art.-Nr. Art. No.	GTIN	Länge Length	Breite Width	Stärke Thickness	VPE Package	
6	Wellness	Glattkante Flat edge	R.P.	775009	4005087751926	1184	185	7,7	9 Stk / 1,97 m <sup>2</sup>

## Produktbezogenes Zubehör / Product-related accessories

Dekoridentische Ausgleichs- und Übergangsschienen / Stepped floor and flat floor cover joint (T-Joint) in identical decors					
Schienen Flooring (T-)Joints	Oberfl. Surface	Art.-Nr. Art. No.	Länge Length	Breite Width	Niveau Level
Ausgleichsschiene / Stepped floor cover joint	R.P.	061823	900	38	4-14
Übergangsschiene / Flat floor cover joint	R.P.	061893	900	40	0-4

Dekoridentische Leisten Skirting in identical decors			L x T x H L x W x H
UMA® Profisockelleisten / Profiled skirting			2600 x 20 x 40
Art.-Nr. Art. No.	GTIN	Oberfläche Surface	
658723	4005087654432	R.P.	

Empfohlene Ecklösungen / recommended corner solutions			
für Profisockelleisten / for profiled skirting			
			
Dekor Decor	Endkappen End caps	Innenecke Inside Corner	Außenecke Outside Corner
Goldeiche Golden oak	061683	061623	061653

Info "Form" / Info „Form“
① <b>Fase:</b> Längs, direkt beschichtet (Kante u. Oberfl. ein Schichtstoff), harmonisch massives Design, ohne optische Unterbrechung
② <b>Rundkante:</b> Längs, direkt beschichtet (Kante u. Oberfl. ein Schichtstoff), harmonisch massives Design, ohne optische Unterbrechung
③ <b>Doppeldiele:</b> Mit Schmalfließenoptik, direkt beschichtete Rundkanten und zusätzliche Mittelfuge (längs, rund)
④ <b>V4:</b> 4-seitige V-Fuge (designlackiert) <b>Langdiele V4:</b> Extra langes Element mit 4 Seiten V-Fuge (V-Fugen designlackiert) <b>Langdiele V4 XXL:</b> Großfließenoptik: Extra langes und breites Element mit 4 Seiten V-Fuge (V-Fugen designlackiert)
⑤ <b>V5:</b> Blockoptik, 4 Seiten V-Fuge mit Mittel-V-Fuge (Quer-/V-Fugen designlackiert) <b>Maxi V5:</b> Großfließenoptik: Extra breites Element; 4 Seiten V-Fuge mit Mittel-V-Fuge (Quer-/V-fugen designlackiert)
⑥ <b>Glattkante:</b> Klassische fugenlose Verlegung. <b>*Extra Sensitive:</b> Allergiker geeignet. Medizinisch geprüft. Trägerplatte: Formaldehyd nicht nachweisbar (< 0,005 ppm).

① <b>Bevel:</b> Continuously surfaced around the long chamfered edge (surface and edge made of a single material), safe clean continuous solid design
② <b>Round edge:</b> Continuously surfaced around the long rounded edge (surface and edge made of a single material), safe clean continuous solid design
③ <b>Twin-Plank:</b> With narrow plank look, continuously surfaced around the long rounded edges and an added round-edged groove along the centre
④ <b>V4:</b> V-groove on all 4 edges (matching varnished edges) <b>V4 long:</b> Extra long elements with a V-groove on all 4 edges (matching varnished edges)
④ <b>V4 long XXL:</b> Large plank look – Extra long and extra wide elements with V-groove on all 4 edges (matching varnished edges)
⑤ <b>V5:</b> Narrow tile-format – V-groove on all 4 edges with an added V-Groove across the centre (matching varnished edges)
⑤ <b>Maxi V5:</b> Wide tile-format – Extra wide elements with a V-groove on all 4 edges and an added V-Groove across the centre (matching varnished edges)
⑥ <b>Flat edge:</b> Classic flooring elements without groove. <b>*Extra Sensitive:</b> Ideal for allergy sufferers; medically tested. Core board: with a non-measurable formaldehyde content (less than 0,005 ppm).

Info Oberflächen / Info surface		
		
<b>S. G.</b> Die elegante Superglanz Oberfläche The elegant supergloss surface	<b>S. C.</b> Die edelsoft-matte Oberfläche (Holzdekor wie geölte Optik) The soft fine matt surface (Wood effect as oiled)	<b>D. F.</b> Die matt-glänzend changierende Oberfläche The matt-shine mélange
		
<b>R. S.</b> Die naturgetreue Holzstruktur The real to life wood structure	<b>R. P.</b> Die harmonisch gediegene Pearlstruktur The tastefully harmonize pearl structure	<b>S. M.</b> Die natürlich seidenmatte Oberfläche. (Mattlackoptik) The natural satin surface

## Allgemeines Zubehör / General accessories

Kabelkanalsockelleiste weiß Cable channel skirting white			
Art.-Nr. Art. No.	Länge Length	Tiefe Thickness	Höhe Height
064900	2500	20	50

Klemmsockelleiste weiß Clip on skirting white			
Art.-Nr. Art. No.	Länge Length	Tiefe Thickness	Höhe Height
064500	2500	22	60

Passende Ecken weiß / Matching corner white			
	Endkappe End caps	Innenecke Inside corner	Außenecke Outside corner
Kabelkanalleiste Cable channel skirting	064970	064930	064950
Klemmsockelleiste Clip on skirting	064660	064600	064630

Unterlagsmaterial Underlay	Art.-Nr. Art. No.	Länge Length	Breite Width	Stärke Thickness
Folien Dampfbremse Dampproof barrier foil	061013	25 m	1 m	0,2
Folien Dampfbremse Dampproof barrier foil	061014	10 m	1 m	0,2
Schaumfolie Foam sheeting	061020	25 m	1 m	2
Schaumfolie Foam sheeting	061024	10 m	1 m	2
Schaumfolie Foam sheeting	061025	25 m	1 m	4
Protecta Schalldämmung Protecta sound absorber	061030	25 m	1 m	2
Korkunterlage Cork underlay	061054	10 m	1 m	2
ProStabilo Underlay for laminate and parquet flooring	061077	15 m	1,1 m	2,2
ProSilencio Dämmplatten ProSilencio Sound-absorbing tiles	061066	0,79 m	0,59 m	4
ProSilencio Dämmplatten ProSilencio Sound-absorbing tiles	061067	0,79 m	0,59 m	5
ClassicAkustik, Akustikunterlage Underlay for laminate and parquet flooring	061026	12,5 m	1 m	2
PremiumAkustik, m. Feuchteschutz ProfiAkustik with moisture protection	061033	7 m	1 m	2,25
ProfiAkustik Underlay for laminate and parquet flooring	061027	15 m	1 m	2

Hamburger Sockelleisten MDF weiß Hamburger style MDF skirting white			
Art.-Nr. Art. No.	Länge Length	Tiefe Thickness	Höhe Height
642001	2600	19	70
642002	2600	19	96
642003	2600	19	115

Leisten-Zubehör / Skirting accessories	
Art.-Nr. Art. No.	
061295	Schablone für Leistendübel Template for skirting dowels
061290	Leistendübel für Uma-Leisten 50 Stk. (inkl. Schablone) Dowels for skirting (incl. Template)
061299	Leistendübel für Uma-Leisten 1000 Stk. Dowels for skirting
061111	Profi-Leistenkleber 300 ml Kartusche Glue for fixing skirting 300 ml cartridge

1	Einfassprofile <sup>1</sup> eloxiert Floor-End U-Profile <sup>1</sup> anodised		Treppenkanten <sup>2</sup> eloxiert Stair nose <sup>2</sup> anodised	
	1000 x 30 x 9	2700 x 30 x 9	1000	2700
	Art.-Nr. Art. No.	Art.-Nr. Art. No.	Art.-Nr. Art. No.	Art.-Nr. Art. No.
Gold	061411	061415	061431	061435
Silber / Silver	061412	061416	061432	061436
Bronze	061413	061417	061433	061437

1	Übergangsschiene <sup>1</sup> eloxiert Flat floor cover joint <sup>1</sup> anodised		Ausgleichsschiene <sup>2</sup> eloxiert Stepped floor cover joint <sup>2</sup> anodised	
	900 x 40	2700 x 40	900 x 38	2700 x 38
	Art.-Nr. Art. No.	Art.-Nr. Art. No.	Art.-Nr. Art. No.	Art.-Nr. Art. No.
Gold	061481	061485	061401	061405
Silber / Silver	061482	061486	061402	061406
Bronze	061483	061487	061403	061407
Klemmschuh Fastening shoes	061494	18 St., für Laminate 6-9 mm Stärke 18 St., for Laminate 6-9 mm thickness		
Trägerschiene Fastening track	061490	900 mm, für Laminate 6-9 mm Stärke 900 mm, for Laminate 6-9 mm thickness		

Kunststoff-Rosetten Hole cover for heating pipes		
	ø 15 mm	ø 18 mm
Dekor Decor	Art.-Nr. Art. No.	Art.-Nr. Art. No.
Eiche Oak	061220	061230
Buche Beech	061221	061231
Ahorn / Kiefer Maple / Pine	061222	061232
Grau Grey	061223	061233
Schwarz Black	061225	061235
Weiß White	-----	061234

Echtholz-Rosetten Real wood hole cover for heating pipes		
	ø 15 mm	ø 22 mm
Dekor Decor	Art.-Nr. Art. No.	Art.-Nr. Art. No.
Eiche Oak	061320	061350
Ahorn Maple	061322	061352
Merbau	061323	061353

Zubehör Accessories	Art.-Nr. Art. No.
Fugendichtmasse, Reparatur 80 ml, weiß Laminate flooring gap sealer, repair, 80 ml, white	061145
Filzgleiter Hellbraun ø 22 mm, 12 St. Self adhesive felt feet protectors, light brown	061205
Filzgleiter braun ø 22 mm, 12 St. Self adhesive felt feet protectors, brown	061200

Alle Maßangaben, wenn nicht anders erwähnt, in Millimeter  
All measurements unless otherwise stated are in millimeters







Deutsche Eiche / German oak										
Kollektion Collection	Form	Oberfl. Surface	Art.-Nr. Art. No.	GTIN	Länge Length	Breite Width	Stärke Thickness	VPE Package		
2	Contour	Rundkante Plank	R. S.	772504	4005087757027	1184	185	7,7	9 Stk / 1,97 m <sup>2</sup>	
4	Wellness	Langdielen V4 Long format V4	R. S.	771304	4005087756822	2386	185	7,7	4 Stk / 1,77 m <sup>2</sup>	
4	Wellness	Langdielen V4 XXL Long format V4 XXL	R. S.	771504	4005087757096	2386	320	7,7	3 Stk / 2,29 m <sup>2</sup>	
4	Wellness	Maxi V4 (ohne/ without Laminopax)	R. S.	771505	4005087757454	1184	320	10	5 Stk / 1,89 m <sup>2</sup>	







## Produktbezogenes Zubehör / Product-related accessories

Dekoridentische Leisten Skirting in identical decors				L x T x H L x W x H	Dekoridentische Leisten Skirting in identical decors				L x T x H L x W x H
UMA® Profisockelleisten / Profiled skirting				2600 x 20 x 40	UMA® Rundsockelleisten / Rounded skirting				2600 x 16 x 58
Art.-Nr. Art. No.	GTIN	Oberfläche Surface			Art.-Nr. Art. No.	GTIN	Oberfläche Surface		
658895	4005087665605	R. P.			658906	4005087664943	R. P.		

Empfohlene Ecklösungen / recommended corner solutions für Profisockelleisten / for profiled skirting				Empfohlene Ecklösungen / recommended corner solutions für Rundsockelleisten / for rounded skirting			
							
Dekor Decor	Endkappen End caps	Innenecke Inside Corner	Außenecke Outside Corner	Dekor Decor	Endkappen End caps	Innenecke Inside Corner	Außenecke Outside Corner
Eiche / Oak	061671	061611	061641	Eiche / Oak	659164	659104	659134

Info "Form" / Info „Form“
① <b>Fase:</b> Längs, direkt beschichtet (Kante u. Oberfl. ein Schichtstoff), harmonisch massives Design, ohne optische Unterbrechung
② <b>Rundkante:</b> Längs, direkt beschichtet (Kante u. Oberfl. ein Schichtstoff), harmonisch massives Design, ohne optische Unterbrechung
③ <b>Doppeldiele:</b> Mit Schmaldielenoptik, direkt beschichtete Rundkanten und zusätzliche Mittelfuge (längs, rund)
④ <b>V4:</b> 4-seitige V-Fuge (designlackiert) <b>Langdielen V4:</b> Extra langes Element mit 4 Seiten V-Fuge (V-Fugen designlackiert) <b>Langdielen V4 XXL:</b> Großfließenoptik: Extra langes und breites Element mit 4 Seiten V-Fuge (V-Fugen designlackiert)
⑤ <b>V5:</b> Blockoptik, 4 Seiten V-Fuge mit Mittel-V-Fuge (Quer-/V-Fugen designlackiert) <b>Maxi V5:</b> Großfließenoptik: Extra breites Element; 4 Seiten V-Fuge mit Mittel-V-Fuge (Quer-/V-fugen designlackiert)
⑥ <b>Glattkante:</b> Klassische fugenlose Verlegung. <b>*Extra Sensitive:</b> Allergiker geeignet. Medizinisch geprüft. Trägerplatte: Formaldehyd nicht nachweisbar (< 0,005 ppm).

- Alle Produkte mit Wellness Ausstattung – Trittschalldämmung Laminopax.
- ① **Bevel:** Continuously surfaced around the long chamfered edge (surface and edge made of a single material), safe clean continuous solid design
  - ② **Round edge:** Continuously surfaced around the long rounded edge (surface and edge made of a single material), safe clean continuous solid design
  - ③ **Twin-Plank:** With narrow plank look, continuously surfaced around the long rounded edges and an added round-edged groove along the centre
  - ④ **V4:** V-groove on all 4 edges (matching varnished edges)  
**V4 long:** Extra long elements with a V-groove on all 4 edges (matching varnished edges)
  - ④ **V4 long XXL:** Large plank look – Extra long and extra wide elements with V-groove on all 4 edges (matching varnished edges)
  - ⑤ **V5:** Narrow tile-format – V-groove on all 4 edges with an added V-Groove across the centre (matching varnished edges)
  - ⑤ **Maxi V5:** Wide tile-format – Extra wide elements with a V-groove on all 4 edges and an added V-Groove across the centre (matching varnished edges)
  - ⑥ **Flat edge:** Classic flooring elements without groove.  
**\*Extra Sensitive:** Ideal for allergy sufferers; medically tested. Core board: with a non-measurable formaldehyde content (less than 0,005 ppm).
- All products supplied with the wellness backing – Laminopax Sound absorbing system

Info Oberflächen / Info surface		
		
<b>S. G.</b> Die elegante Super- glanz Oberfläche <i>The elegant supergloss surface</i>	<b>S. C.</b> Die edelsoft-matte Oberfläche (Holzdekor wie geölte Optik) <i>The soft fine matt surface (Wood effect as oiled)</i>	<b>D. F.</b> Die matt-glänzend changierende Oberfläche <i>The matt-shine mélange</i>
		
<b>R. S.</b> Die naturgetreue Holzstruktur <i>The real to life wood structure</i>	<b>R. P.</b> Die harmonisch gedie- gene Pearlstruktur <i>The tastefully harmonize pearl structure</i>	<b>S. M.</b> Die natürlich seidenmat- te Oberfl. (Mattlackoptik) <i>The natural satin surface</i>

## Allgemeines Zubehör / General accessories

Kabelkanalsockelleiste weiß Cable channel skirting white			
Art.-Nr. Art. No.	Länge Length	Tiefe Thickness	Höhe Height
064900	2500	20	50

Klemmsockelleiste weiß Clip on skirting white			
Art.-Nr. Art. No.	Länge Length	Tiefe Thickness	Höhe Height
064500	2500	22	60

Passende Ecken weiß / Matching corner white			
	Endkappe End caps	Innenecke Inside corner	Außenecke Outside corner
Kabelkanalleiste Cable channel skirting	064970	064930	064950
Klemmsockelleiste Clip on skirting	064660	064600	064630

Unterlagsmaterial Underlay	Art.-Nr. Art. No.	Länge Length	Breite Width	Stärke Thickness
Folien Dampfbremse Dampproof barrier foil	061013	25 m	1 m	0,2
Folien Dampfbremse Dampproof barrier foil	061014	10 m	1 m	0,2
Schaumfolie Foam sheeting	061020	25 m	1 m	2
Schaumfolie Foam sheeting	061024	10 m	1 m	2
Schaumfolie Foam sheeting	061025	25 m	1 m	4
Protecta Schalldämmung Protecta sound absorber	061030	25 m	1 m	2
Korkunterlage Cork underlay	061054	10 m	1 m	2
ProStabilo Underlay for laminate and parquet flooring	061077	15 m	1,1 m	2,2
ProSilencio Dämmplatten ProSilencio Sound-absorbing tiles	061066	0,79 m	0,59 m	4
ProSilencio Dämmplatten ProSilencio Sound-absorbing tiles	061067	0,79 m	0,59 m	5
ClassicAkustik, Akustikunterlage Underlay for laminate and parquet flooring	061026	12,5 m	1 m	2
PremiumAkustik, m. Feuchteschutz ProfiAkustik with moisture protection	061033	7 m	1 m	2,25
ProfiAkustik Underlay for laminate and parquet flooring	061027	15 m	1 m	2

Hamburger Sockelleisten MDF weiß Hamburger style MDF skirting white			
Art.-Nr. Art. No.	Länge Length	Tiefe Thickness	Höhe Height
642001	2600	19	70
642002	2600	19	96
642003	2600	19	115

Leisten-Zubehör / Skirting accessories	
Art.-Nr. Art. No.	
061295	Schablone für Leistendübel Template for skirting dowels
061290	Leistendübel für Uma-Leisten 50 Stk. (inkl. Schablone) Dowels for skirting (incl. Template)
061299	Leistendübel für Uma-Leisten 1000 Stk. Dowels for skirting
061111	Profi-Leistenkleber 300 ml Kartusche Glue for fixing skirting 300 ml cartridge

Einfassprofile <sup>1</sup> eloxiert Floor-End U-Profile <sup>1</sup> anodised		Treppenkanten <sup>2</sup> eloxiert Stair nose <sup>2</sup> anodised	
1000 x 30 x 9	2700 x 30 x 9	1000	2700
Art.-Nr. Art. No.	Art.-Nr. Art. No.	Art.-Nr. Art. No.	Art.-Nr. Art. No.
Gold	061411	061415	061431
Silber / Silver	061412	061416	061432
Bronze	061413	061417	061433

Übergangsschiene <sup>1</sup> eloxiert Flat floor cover joint <sup>1</sup> anodised		Ausgleichsschiene <sup>2</sup> eloxiert Stepped floor cover joint <sup>2</sup> anodised	
900 x 40	2700 x 40	900 x 38	2700 x 38
Art.-Nr. Art. No.	Art.-Nr. Art. No.	Art.-Nr. Art. No.	Art.-Nr. Art. No.
Gold	061481	061485	061401
Silber / Silver	061482	061486	061402
Bronze	061483	061487	061403
Klemmschuh Fastening shoes	061494	18 St., für Laminat 6–9 mm Stärke 18 St., for Laminat 6–9 mm thickness	
Trägerschiene Fastening track	061490	900 mm, für Laminat 6–9 mm Stärke 900 mm, for Laminat 6–9 mm thickness	

Kunststoff-Rosetten Hole cover for heating pipes		
	ø 15 mm	ø 18 mm
Dekor Decor	Art.-Nr. Art. No.	Art.-Nr. Art. No.
Eiche Oak	061220	061230
Buche Beech	061221	061231
Ahorn / Kiefer Maple / Pine	061222	061232
Grau Grey	061223	061233
Schwarz Black	061225	061235
Weiß White	-----	061234

Echtholz-Rosetten Real wood hole cover for heating pipes		
	ø 15 mm	ø 22 mm
Dekor Decor	Art.-Nr. Art. No.	Art.-Nr. Art. No.
Eiche Oak	061320	061350
Ahorn Maple	061322	061352
Merbau	061323	061353

Zubehör Accessories	Art.-Nr. Art. No.
Fugendichtmasse, Reparat- ur 80 ml, weiß Laminate flooring gap sealer, repair, 80 ml, white	061145
Filzgleiter Hellbraun ø 22 mm, 12 St. Self adhesive felt feet protectors, light brown	061205
Filzgleiter braun ø 22 mm, 12 St. Self adhesive felt feet protectors, brown	061200

Alle Maßangaben, wenn nicht anders  
erwähnt, in Millimeter  
All measurements unless otherwise  
stated are in millimeters







Sommereiche / Summer oak										
Kollektion Collection	Form	Oberfl. Surface	Art.-Nr. Art. No.	GTIN	Länge Length	Breite Width	Stärke Thickness	VPE Package		
4	Wellness	V4	R.S.	770925	4005087755450	1184	185	7,7	9 Stk/1,97 m <sup>2</sup>	
6	Wellness	Glattkante* Flat edge*	R.S.	778125	4005087754200	1294	185	8,7	8 Stk/1,92 m <sup>2</sup>	
6	Wellness	Glattkante Flat edge	R.S.	777025	4005087753708	1184	185	7,7	9 Stk/1,97 m <sup>2</sup>	

## Produktbezogenes Zubehör / Product-related accessories

Dekoridentische Ausgleichs- und Übergangsschienen / Stepped floor and flat floor cover joint (T-Joint) in identical decors					
Schienen Flooring (T-)Joints	Oberfl. Surface	Art.-Nr. Art. No.	Länge Length	Breite Width	Niveau Level
Ausgleichsschiene / Stepped floor cover joint	R.S.	069805	900	38	4-14
Übergangsschiene / Flat floor cover joint	R.S.	069855	900	40	0-4

Dekoridentische Leisten Skirting in identical decors			L x T x H L x W x H	Dekoridentische Leisten Skirting in identical decors			L x T x H L x W x H
Art.-Nr. Art. No.	GTIN	Oberfläche Surface	UMA® Profisockelleisten / Profiled skirting	2600 x 20 x 40	Art.-Nr. Art. No.	GTIN	Oberfläche Surface
658846	4005087651554	R.P.			658939	4005087662093	R.P.
							

Empfohlene Ecklösungen / recommended corner solutions				Empfohlene Ecklösungen / recommended corner solutions			
für Profisockelleisten / for profiled skirting				für Rundsockelleisten / for rounded skirting			
							
Dekor Decor	Endkappen End caps	Innenecke Inside Corner	Außenecke Outside Corner	Dekor Decor	Endkappen End caps	Innenecke Inside Corner	Außenecke Outside Corner
Eiche / Oak	061671	061611	061641	Eiche / Oak	659164	659104	659134

Info "Form" / Info „Form“
① <b>Fase:</b> Längs, direkt beschichtet (Kante u. Oberfl. ein Schichtstoff), harmonisch massives Design, ohne optische Unterbrechung
② <b>Rundkante:</b> Längs, direkt beschichtet (Kante u. Oberfl. ein Schichtstoff), harmonisch massives Design, ohne optische Unterbrechung
③ <b>Doppeldiele:</b> Mit Schmaldielenoptik, direkt beschichtete Rundkanten und zusätzliche Mittelfuge (längs, rund)
④ <b>V4:</b> 4-seitige V-Fuge (designlackiert) <b>Langdiele V4:</b> Extra langes Element mit 4 Seiten V-Fuge (V-Fugen designlackiert) <b>Langdiele V4 XXL:</b> Großfließenoptik: Extra langes und breites Element mit 4 Seiten V-Fuge (V-Fugen designlackiert)
⑤ <b>V5:</b> Blockoptik, 4 Seiten V-Fuge mit Mittel-V-Fuge (Quer-/V-Fugen designlackiert) <b>Maxi V5:</b> Großfließenoptik: Extra breites Element; 4 Seiten V-Fuge mit Mittel-V-Fuge (Quer-/V-fugen designlackiert)
⑥ <b>Glattkante:</b> Klassische fugenlose Verlegung. <b>*Extra Sensitive:</b> Allergiker geeignet. Medizinisch geprüft. Trägerplatte: Formaldehyd nicht nachweisbar (< 0,005 ppm).

① <b>Bevel:</b> Continuously surfaced around the long chamfered edge (surface and edge made of a single material), safe clean continuous solid design
② <b>Round edge:</b> Continuously surfaced around the long rounded edge (surface and edge made of a single material), safe clean continuous solid design
③ <b>Twin-Plank:</b> With narrow plank look, continuously surfaced around the long rounded edges and an added round-edged groove along the centre
④ <b>V4:</b> V-groove on all 4 edges (matching varnished edges) <b>V4 long:</b> Extra long elements with a V-groove on all 4 edges (matching varnished edges)
④ <b>V4 long XXL:</b> Large plank look – Extra long and extra wide elements with V-groove on all 4 edges (matching varnished edges)
⑤ <b>V5:</b> Narrow tile-format – V-groove on all 4 edges with an added V-Groove across the centre (matching varnished edges)
⑤ <b>Maxi V5:</b> Wide tile-format – Extra wide elements with a V-groove on all 4 edges and an added V-Groove across the centre (matching varnished edges)
⑥ <b>Flat edge:</b> Classic flooring elements without groove. <b>*Extra Sensitive:</b> Ideal for allergy sufferers; medically tested. Core board: with a non-measurable formaldehyde content (less than 0,005 ppm).

Info Oberflächen / Info surface		
		
<b>S.G.</b> Die elegante Super- glanz Oberfläche <i>The elegant supergloss surface</i>	<b>S.C.</b> Die edelsoft-matte Oberfläche (Holzdekor wie geölte Optik) <i>The soft fine matt surface (Wood effect as oiled)</i>	<b>D.F.</b> Die matt-glänzend changierende Oberfläche <i>The matt-shine mélange</i>
		
<b>R.S.</b> Die naturgetreue Holzstruktur <i>The real to life wood structure</i>	<b>R.P.</b> Die harmonisch gedie- gene Pearlstruktur <i>The tastefully harmonize pearl structure</i>	<b>S.M.</b> Die natürlich seidenmatte Oberfl. (Mattlackoptik) <i>The natural satin surface</i>

## Allgemeines Zubehör / General accessories

Kabelkanalsockelleiste weiß Cable channel skirting white			
Art.-Nr. Art. No.	Länge Length	Tiefe Thickness	Höhe Height
064900	2500	20	50

Klemmsockelleiste weiß Clip on skirting white			
Art.-Nr. Art. No.	Länge Length	Tiefe Thickness	Höhe Height
064500	2500	22	60

Passende Ecken weiß / Matching corner white			
	Endkappe End caps	Innenecke Inside corner	Außenecke Outside corner
Kabelkanalleiste Cable channel skirting	064970	064930	064950
Klemmsockelleiste Clip on skirting	064660	064600	064630

Unterlagsmaterial Underlay	Art.-Nr. Art. No.	Länge Length	Breite Width	Stärke Thickness
Folien Dampfbremse Dampproof barrier foil	061013	25 m	1 m	0,2
Folien Dampfbremse Dampproof barrier foil	061014	10 m	1 m	0,2
Schaumfolie Foam sheeting	061020	25 m	1 m	2
Schaumfolie Foam sheeting	061024	10 m	1 m	2
Schaumfolie Foam sheeting	061025	25 m	1 m	4
Protecta Schalldämmung Protecta sound absorber	061030	25 m	1 m	2
Korkunterlage Cork underlay	061054	10 m	1 m	2
ProStabilo Underlay for laminate and parquet flooring	061077	15 m	1,1 m	2,2
ProSilencio Dämmplatten ProSilencio Sound-absorbing tiles	061066	0,79 m	0,59 m	4
ProSilencio Dämmplatten ProSilencio Sound-absorbing tiles	061067	0,79 m	0,59 m	5
ClassicAkustik, Akustikunterlage Underlay for laminate and parquet flooring	061026	12,5 m	1 m	2
PremiumAkustik, m. Feuchteschutz ProfiAkustik with moisture protection	061033	7 m	1 m	2,25
ProfiAkustik Underlay for laminate and parquet flooring	061027	15 m	1 m	2

Hamburger Sockelleisten MDF weiß Hamburger style MDF skirting white			
Art.-Nr. Art. No.	Länge Length	Tiefe Thickness	Höhe Height
642001	2600	19	70
642002	2600	19	96
642003	2600	19	115

Leisten-Zubehör / Skirting accessories	
Art.-Nr. Art. No.	
061295	Schablone für Leistendübel Template for skirting dowels
061290	Leistendübel für Uma-Leisten 50 Stk. (inkl. Schablone) Dowels for skirting (incl. Template)
061299	Leistendübel für Uma-Leisten 1000 Stk. Dowels for skirting
061111	Profi-Leistenkleber 300 ml Kartusche Glue for fixing skirting 300 ml cartridge

Einfassprofile <sup>1</sup> eloxiert Floor-End U-Profile <sup>1</sup> anodised		Treppenkanten <sup>2</sup> eloxiert Stair nose <sup>2</sup> anodised	
1000 x 30 x 9	2700 x 30 x 9	1000	2700
Art.-Nr. Art. No.	Art.-Nr. Art. No.	Art.-Nr. Art. No.	Art.-Nr. Art. No.
Gold	061411	061415	061431
Silber / Silver	061412	061416	061432
Bronze	061413	061417	061433

Übergangsschiene <sup>1</sup> eloxiert Flat floor cover joint <sup>1</sup> anodised		Ausgleichsschiene <sup>2</sup> eloxiert Stepped floor cover joint <sup>2</sup> anodised	
900 x 40	2700 x 40	900 x 38	2700 x 38
Art.-Nr. Art. No.	Art.-Nr. Art. No.	Art.-Nr. Art. No.	Art.-Nr. Art. No.
Gold	061481	061485	061401
Silber / Silver	061482	061486	061402
Bronze	061483	061487	061403
Klemmschuh Fastening shoes	061494	18 St., für Laminate 6-9 mm Stärke 18 St., for Laminate 6-9 mm thickness	
Trägerschiene Fastening track	061490	900 mm, für Laminate 6-9 mm Stärke 900 mm, for Laminate 6-9 mm thickness	

Kunststoff-Rosetten Hole cover for heating pipes		
	ø 15 mm	ø 18 mm
Dekor Decor	Art.-Nr. Art. No.	Art.-Nr. Art. No.
Eiche Oak	061220	061230
Buche Beech	061221	061231
Ahorn / Kiefer Maple / Pine	061222	061232
Grau Grey	061223	061233
Schwarz Black	061225	061235
Weiß White	-----	061234

Echtholz-Rosetten Real wood hole cover for heating pipes		
	ø 15 mm	ø 22 mm
Dekor Decor	Art.-Nr. Art. No.	Art.-Nr. Art. No.
Eiche Oak	061320	061350
Ahorn Maple	061322	061352
Merbau	061323	061353

Zubehör Accessories	Art.-Nr. Art. No.
Fugendichtmasse, Reparat- tur 80 ml, weiß Laminate flooring gap sealer, repair, 80 ml, white	061145
Filzgleiter Hellbraun ø 22 mm, 12 St. Self adhesive felt feet protectors, light brown	061205
Filzgleiter braun ø 22 mm, 12 St. Self adhesive felt feet protectors, brown	061200

Alle Maßangaben, wenn nicht anders  
erwähnt, in Millimeter  
All measurements unless otherwise  
stated are in millimeters







Eiche Nordic / Nordic oak										
Kollektion Collection	Form	Oberfl. Surface	Art.-Nr. Art. No.	GTIN	Länge Length	Breite Width	Stärke Thickness	VPE Package		
1	Contour	Fase Bevel	S. M.	772907	4005087757591	1184	185	7,7	9 Stk/1,97 m <sup>2</sup>	
2	Contour	Rundkante Plank	R. S.	772502	4005087754989	1184	185	7,7	9 Stk/1,97 m <sup>2</sup>	
4	Wellness	V4	R. S.	770902	4005087755429	1184	185	7,7	9 Stk/1,97 m <sup>2</sup>	
4	Wellness	Langdiele V4 Long format V4	R. S.	771302	4005087755764	2386	185	7,7	4 Stk/1,77 m <sup>2</sup>	
4	Wellness	Langdiele V4 XXL Long format V4 XXL	R. S.	771502	4005087757072	2386	320	7,7	3 Stk/2,29 m <sup>2</sup>	
6	Wellness	Glattkante* Flat edge*	R. S.	778102	4005087756952	1294	185	8,7	8 Stk/1,92 m <sup>2</sup>	

## Produktbezogenes Zubehör / Product-related accessories

Dekoridentische Ausgleichs- und Übergangsschienen / Stepped floor and flat floor cover joint (T-Joint) in identical decors					
Schienen Flooring (T-)Joints	Oberfl. Surface	Art.-Nr. Art. No.	Länge Length	Breite Width	Niveau Level
Ausgleichsschiene / Stepped floor cover joint	R. P.	069811	900	38	4-14
Übergangsschiene / Flat floor cover joint	R. P.	069861	900	40	0-4

Dekoridentische Leisten Skirting in identical decors			L x T x H L x W x H	Dekoridentische Leisten Skirting in identical decors			L x T x H L x W x H
UMA® Profisockelleisten / Profiled skirting			2600 x 20 x 40	UMA® Rundsockelleisten / Rounded skirting			2600 x 16 x 58
Art.-Nr. Art. No.	GTIN	Oberfläche Surface	Art.-Nr. Art. No.	GTIN	Oberfläche Surface	Art.-Nr. Art. No.	GTIN
658954	4005087662031	R. P.	658958	4005087663403	R. P.		

Empfohlene Ecklösungen / recommended corner solutions				Empfohlene Ecklösungen / recommended corner solutions			
für Profisockelleisten / for profiled skirting				für Rundsockelleisten / for rounded skirting			
Dekor Decor	Endkappen End caps	Innenecke Inside Corner	Außenecke Outside Corner	Dekor Decor	Endkappen End caps	Innenecke Inside Corner	Außenecke Outside Corner
Wurzelbirke Birch	061669	061609	061639	Eiche / Oak	659164	659104	659134

Info "Form" / Info „Form“
① <b>Fase:</b> Längs, direkt beschichtet (Kante u. Oberfl. ein Schichtstoff), harmonisch massives Design, ohne optische Unterbrechung
② <b>Rundkante:</b> Längs, direkt beschichtet (Kante u. Oberfl. ein Schichtstoff), harmonisch massives Design, ohne optische Unterbrechung
③ <b>Doppeldiele:</b> Mit Schmaldielenoptik, direkt beschichtete Rundkanten und zusätzliche Mittelfuge (längs, rund)
④ <b>V4:</b> 4-seitige V-Fuge (designlackiert) <b>Langdiele V4:</b> Extra langes Element mit 4 Seiten V-Fuge (V-Fugen designlackiert) <b>Langdiele V4 XXL:</b> Großfließenoptik: Extra langes und breites Element mit 4 Seiten V-Fuge (V-Fugen designlackiert)
⑤ <b>V5:</b> Blockoptik, 4 Seiten V-Fuge mit Mittel-V-Fuge (Quer-/V-Fugen designlackiert) <b>Maxi V5:</b> Großfließenoptik: Extra breites Element; 4 Seiten V-Fuge mit Mittel-V-Fuge (Quer-/V-fugen designlackiert)
⑥ <b>Glattkante:</b> Klassische fugenlose Verlegung. <b>*Extra Sensitive:</b> Allergiker geeignet. Medizinisch geprüft. Trägerplatte: Formaldehyd nicht nachweisbar (< 0,005 ppm).

① <b>Bevel:</b> Continuously surfaced around the long chamfered edge (surface and edge made of a single material), safe clean continuous solid design
② <b>Round edge:</b> Continuously surfaced around the long rounded edge (surface and edge made of a single material), safe clean continuous solid design
③ <b>Twin-Plank:</b> With narrow plank look, continuously surfaced around the long rounded edges and an added round-edged groove along the centre
④ <b>V4:</b> V-groove on all 4 edges (matching varnished edges) <b>V4 long:</b> Extra long elements with a V-groove on all 4 edges (matching varnished edges)
④ <b>V4 long XXL:</b> Large plank look – Extra long and extra wide elements with V-groove on all 4 edges (matching varnished edges)
⑤ <b>V5:</b> Narrow tile-format – V-groove on all 4 edges with an added V-Groove across the centre (matching varnished edges)
⑤ <b>Maxi V5:</b> Wide tile-format – Extra wide elements with a V-groove on all 4 edges and an added V-Groove across the centre (matching varnished edges)
⑥ <b>Flat edge:</b> Classic flooring elements without groove. <b>*Extra Sensitive:</b> Ideal for allergy sufferers; medically tested. Core board: with a non-measurable formaldehyde content (less than 0,005 ppm).

Info Oberflächen / Info surface		
<b>super G</b> Glanz	<b>super C</b> Comfort	<b>double F</b> Finish
<b>S. G.</b> Die elegante Super- glanz Oberfläche <i>The elegant supergloss surface</i>	<b>S. C.</b> Die edelsoft-matte Oberfläche (Holzdekor wie geölte Optik) <i>The soft fine matt surface (Wood effect as oiled)</i>	<b>D. F.</b> Die matt-glänzend changierende Oberfläche <i>The matt-shine mélange</i>
<b>real S</b> Structure	<b>real P</b> Pearl	<b>seiden M</b> Matt
<b>R. S.</b> Die naturgetreue Holzstruktur <i>The real to life wood structure</i>	<b>R. P.</b> Die harmonisch gedie- gene Pearlstruktur <i>The tastefully harmonize pearl structure</i>	<b>S. M.</b> Die natürlich seidenmatte Oberfl. (Mattlackoptik) <i>The natural satin surface</i>

## Allgemeines Zubehör / General accessories

Kabelkanalsockelleiste weiß Cable channel skirting white			
Art.-Nr. Art. No.	Länge Length	Tiefe Thickness	Höhe Height
064900	2500	20	50

Klemmsockelleiste weiß Clip on skirting white			
Art.-Nr. Art. No.	Länge Length	Tiefe Thickness	Höhe Height
064500	2500	22	60

Passende Ecken weiß / Matching corner white			
	Endkappe End caps	Innenecke Inside corner	Außenecke Outside corner
Kabelkanalleiste Cable channel skirting	064970	064930	064950
Klemmsockelleiste Clip on skirting	064660	064600	064630

Unterlagsmaterial Underlay	Art.-Nr. Art. No.	Länge Length	Breite Width	Stärke Thickness
Folien Dampfbremse Dampproof barrier foil	061013	25 m	1 m	0,2
Folien Dampfbremse Dampproof barrier foil	061014	10 m	1 m	0,2
Schaumfolie Foam sheeting	061020	25 m	1 m	2
Schaumfolie Foam sheeting	061024	10 m	1 m	2
Schaumfolie Foam sheeting	061025	25 m	1 m	4
Protecta Schalldämmung Protecta sound absorber	061030	25 m	1 m	2
Korkunterlage Cork underlay	061054	10 m	1 m	2
ProStabilo Underlay for laminate and parquet flooring	061077	15 m	1,1 m	2,2
ProSilencio Dämmplatten ProSilencio Sound-absorbing tiles	061066	0,79 m	0,59 m	4
ProSilencio Dämmplatten ProSilencio Sound-absorbing tiles	061067	0,79 m	0,59 m	5
ClassicAkustik, Akustikunterlage Underlay for laminate and parquet flooring	061026	12,5 m	1 m	2
PremiumAkustik, m. Feuchteschutz ProfiAkustik with moisture protection	061033	7 m	1 m	2,25
ProfiAkustik Underlay for laminate and parquet flooring	061027	15 m	1 m	2

Hamburger Sockelleisten MDF weiß Hamburger style MDF skirting white			
Art.-Nr. Art. No.	Länge Length	Tiefe Thickness	Höhe Height
642001	2600	19	70
642002	2600	19	96
642003	2600	19	115

Leisten-Zubehör / Skirting accessories	
Art.-Nr. Art. No.	
061295	Schablone für Leistendübel Template for skirting dowels
061290	Leistendübel für Uma-Leisten 50 Stk. (inkl. Schablone) Dowels for skirting (incl. Template)
061299	Leistendübel für Uma-Leisten 1000 Stk. Dowels for skirting
061111	Profi-Leistenkleber 300 ml Kartusche Glue for fixing skirting 300 ml cartridge

Einfassprofile <sup>1</sup> eloxiert Floor-End U-Profile <sup>1</sup> anodised		Treppenkanten <sup>2</sup> eloxiert Stair nose <sup>2</sup> anodised	
1000 x 30 x 9	2700 x 30 x 9	1000	2700
Art.-Nr. Art. No.	Art.-Nr. Art. No.	Art.-Nr. Art. No.	Art.-Nr. Art. No.
Gold	061411	061415	061431
Silber / Silver	061412	061416	061432
Bronze	061413	061417	061433

Übergangsschiene <sup>1</sup> eloxiert Flat floor cover joint <sup>1</sup> anodised		Ausgleichsschiene <sup>2</sup> eloxiert Stepped floor cover joint <sup>2</sup> anodised	
900 x 40	2700 x 40	900 x 38	2700 x 38
Art.-Nr. Art. No.	Art.-Nr. Art. No.	Art.-Nr. Art. No.	Art.-Nr. Art. No.
Gold	061481	061485	061401
Silber / Silver	061482	061486	061402
Bronze	061483	061487	061403
Klemmschuh Fastening shoes	061494	18 St., für Laminat 6-9 mm Stärke 18 St., for Laminat 6-9 mm thickness	
Trägerschiene Fastening track	061490	900 mm, für Laminat 6-9 mm Stärke 900 mm, for Laminat 6-9 mm thickness	

Kunststoff-Rosetten Hole cover for heating pipes		
	ø 15 mm	ø 18 mm
Dekor Decor	Art.-Nr. Art. No.	Art.-Nr. Art. No.
Eiche Oak	061220	061230
Buche Beech	061221	061231
Ahorn / Kiefer Maple / Pine	061222	061232
Grau Grey	061223	061233
Schwarz Black	061225	061235
Weiß White	-----	061234

Echtholz-Rosetten Real wood hole cover for heating pipes		
	ø 15 mm	ø 22 mm
Dekor Decor	Art.-Nr. Art. No.	Art.-Nr. Art. No.
Eiche Oak	061320	061350
Ahorn Maple	061322	061352
Merbau	061323	061353

Zubehör Accessories	Art.-Nr. Art. No.
Fugendichtmasse, Reparat- ur 80 ml, weiß Laminate flooring gap sealer, repair, 80 ml, white	061145
Filzgleiter Hellbraun ø 22 mm, 12 St. Self adhesive felt feet protectors, light brown	061205
Filzgleiter braun ø 22 mm, 12 St. Self adhesive felt feet protectors, brown	061200

Alle Maßangaben, wenn nicht anders  
erwähnt, in Millimeter  
All measurements unless otherwise  
stated are in millimeters









Flusseiche / River oak										
Kollektion Collection	Form	Oberfl. Surface	Art.-Nr. Art. No.	GTIN	Länge Length	Breite Width	Stärke Thickness	VPE Package		
4	Wellness	V4	R.S.	770922	4005087755443	1184	185	7,7	9 Stk / 1,97 m <sup>2</sup>	
6	Wellness	Glattkante Flat edge	R.S.	777022	4005087753678	1184	185	7,7	9 Stk / 1,97 m <sup>2</sup>	

## Produktbezogenes Zubehör / Product-related accessories

Dekoridentische Ausgleichs- und Übergangsschienen / Stepped floor and flat floor cover joint (T-Joint) in identical decors					
Schienen Flooring (T-)Joints	Oberfl. Surface	Art.-Nr. Art. No.	Länge Length	Breite Width	Niveau Level
Ausgleichsschiene / Stepped floor cover joint	R.P.	069808	900	38	4-14
Übergangsschiene / Flat floor cover joint	R.P.	069858	900	40	0-4

Dekoridentische Leisten Skirting in identical decors			L x T x H L x W x H
UMA® Profisockelleisten / Profiled skirting			2600 x 20 x 40
Art.-Nr. Art. No.	GTIN	Oberfläche Surface	
658843	4005087651479	R.P.	

Empfohlene Ecklösungen / recommended corner solutions			
für Profisockelleisten / for profiled skirting			
			
Dekor Decor	Endkappen End caps	Innenecke Inside Corner	Außenecke Outside Corner
Alu	061660	061600	061630

Info "Form" / Info „Form“
① <b>Fase:</b> Längs, direkt beschichtet (Kante u. Oberfl. ein Schichtstoff), harmonisch massives Design, ohne optische Unterbrechung
② <b>Rundkante:</b> Längs, direkt beschichtet (Kante u. Oberfl. ein Schichtstoff), harmonisch massives Design, ohne optische Unterbrechung
③ <b>Doppeldiele:</b> Mit Schmaldielenoptik, direkt beschichtete Rundkanten und zusätzliche Mittelfuge (längs, rund)
④ <b>V4:</b> 4-seitige V-Fuge (designlackiert) <b>Langdiele V4:</b> Extra langes Element mit 4 Seiten V-Fuge (V-Fugen designlackiert) <b>Langdiele V4 XXL:</b> Großfließenoptik: Extra langes und breites Element mit 4 Seiten V-Fuge (V-Fugen designlackiert)
⑤ <b>V5:</b> Blockoptik, 4 Seiten V-Fuge mit Mittel-V-Fuge (Quer-/V-Fugen designlackiert) <b>Maxi V5:</b> Großfließenoptik: Extra breites Element; 4 Seiten V-Fuge mit Mittel-V-Fuge (Quer-/V-fugen designlackiert)
⑥ <b>Glattkante:</b> Klassische fugenlose Verlegung. <b>*Extra Sensitive:</b> Allergiker geeignet. Medizinisch geprüft. Trägerplatte: Formaldehyd nicht nachweisbar (< 0,005 ppm).

① <b>Bevel:</b> Continuously surfaced around the long chamfered edge (surface and edge made of a single material), safe clean continuous solid design
② <b>Round edge:</b> Continuously surfaced around the long rounded edge (surface and edge made of a single material), safe clean continuous solid design
③ <b>Twin-Plank:</b> With narrow plank look, continuously surfaced around the long rounded edges and an added round-edged groove along the centre
④ <b>V4:</b> V-groove on all 4 edges (matching varnished edges) <b>V4 long:</b> Extra long elements with a V-groove on all 4 edges (matching varnished edges)
④ <b>V4 long XXL:</b> Large plank look – Extra long and extra wide elements with V-groove on all 4 edges (matching varnished edges)
⑤ <b>V5:</b> Narrow tile-format – V-groove on all 4 edges with an added V-Groove across the centre (matching varnished edges)
⑤ <b>Maxi V5:</b> Wide tile-format – Extra wide elements with a V-groove on all 4 edges and an added V-Groove across the centre (matching varnished edges)
⑥ <b>Flat edge:</b> Classic flooring elements without groove. <b>*Extra Sensitive:</b> Ideal for allergy sufferers; medically tested. Core board: with a non-measurable formaldehyde content (less than 0,005 ppm).

Info Oberflächen / Info surface		
		
<b>S.G.</b> Die elegante Superglanz Oberfläche <i>The elegant supergloss surface</i>	<b>S.C.</b> Die edelsoft-matte Oberfläche (Holzdekor wie geölte Optik) <i>The soft fine matt surface (Wood effect as oiled)</i>	<b>D.F.</b> Die matt-glänzend changierende Oberfläche <i>The matt-shine mélange</i>
		
<b>R.S.</b> Die naturgetreue Holzstruktur <i>The real to life wood structure</i>	<b>R.P.</b> Die harmonisch gediegene Pearlstruktur <i>The tastefully harmonize pearl structure</i>	<b>S.M.</b> Die natürlich seidenmatte Oberfläche. (Mattlackoptik) <i>The natural satin surface</i>

## Allgemeines Zubehör / General accessories

Kabelkanalsockelleiste weiß Cable channel skirting white			
Art.-Nr. Art. No.	Länge Length	Tiefe Thickness	Höhe Height
064900	2500	20	50

Klemmsockelleiste weiß Clip on skirting white			
Art.-Nr. Art. No.	Länge Length	Tiefe Thickness	Höhe Height
064500	2500	22	60

Passende Ecken weiß / Matching corner white			
	Endkappe End caps	Innenecke Inside corner	Außenecke Outside corner
Kabelkanalleiste Cable channel skirting	064970	064930	064950
Klemmsockelleiste Clip on skirting	064660	064600	064630

Unterlagsmaterial Underlay	Art.-Nr. Art. No.	Länge Length	Breite Width	Stärke Thickness
Folien Dampfbremse Dampproof barrier foil	061013	25 m	1 m	0,2
Folien Dampfbremse Dampproof barrier foil	061014	10 m	1 m	0,2
Schaumfolie Foam sheeting	061020	25 m	1 m	2
Schaumfolie Foam sheeting	061024	10 m	1 m	2
Schaumfolie Foam sheeting	061025	25 m	1 m	4
Protecta Schalldämmung Protecta sound absorber	061030	25 m	1 m	2
Korkunterlage Cork underlay	061054	10 m	1 m	2
ProStabilo Underlay for laminate and parquet flooring	061077	15 m	1,1 m	2,2
ProSilencio Dämmplatten ProSilencio Sound-absorbing tiles	061066	0,79 m	0,59 m	4
ProSilencio Dämmplatten ProSilencio Sound-absorbing tiles	061067	0,79 m	0,59 m	5
ClassicAkustik, Akustikunterlage Underlay for laminate and parquet flooring	061026	12,5 m	1 m	2
PremiumAkustik, m. Feuchteschutz ProfiAkustik with moisture protection	061033	7 m	1 m	2,25
ProfiAkustik Underlay for laminate and parquet flooring	061027	15 m	1 m	2

Hamburger Sockelleisten MDF weiß Hamburger style MDF skirting white			
Art.-Nr. Art. No.	Länge Length	Tiefe Thickness	Höhe Height
642001	2600	19	70
642002	2600	19	96
642003	2600	19	115

Leisten-Zubehör / Skirting accessories	
Art.-Nr. Art. No.	
061295	Schablone für Leistendübel Template for skirting dowels
061290	Leistendübel für Uma-Leisten 50 Stk. (inkl. Schablone) Dowels for skirting (incl. Template)
061299	Leistendübel für Uma-Leisten 1000 Stk. Dowels for skirting
061111	Profi-Leistenkleber 300 ml Kartusche Glue for fixing skirting 300 ml cartridge

1	Einfassprofile <sup>1</sup> eloxiert Floor-End U-Profile <sup>1</sup> anodised		Treppenkanten <sup>2</sup> eloxiert Stair nose <sup>2</sup> anodised	
	1000 x 30 x 9 Art.-Nr. Art. No.	2700 x 30 x 9 Art.-Nr. Art. No.	1000 Art.-Nr. Art. No.	2700 Art.-Nr. Art. No.
Gold	061411	061415	061431	061435
Silber / Silver	061412	061416	061432	061436
Bronze	061413	061417	061433	061437

1	Übergangsschiene <sup>1</sup> eloxiert Flat floor cover joint <sup>1</sup> anodised		Ausgleichsschiene <sup>2</sup> eloxiert Stepped floor cover joint <sup>2</sup> anodised	
	900 x 40 Art.-Nr. Art. No.	2700 x 40 Art.-Nr. Art. No.	900 x 38 Art.-Nr. Art. No.	2700 x 38 Art.-Nr. Art. No.
Gold	061481	061485	061401	061405
Silber / Silver	061482	061486	061402	061406
Bronze	061483	061487	061403	061407
Klemmschuh Fastening shoes	061494	18 St., für Laminate 6-9 mm Stärke 18 St., for Laminate 6-9 mm thickness		
Trägerschiene Fastening track	061490	900 mm, für Laminate 6-9 mm Stärke 900 mm, for Laminate 6-9 mm thickness		

Kunststoff-Rosetten Hole cover for heating pipes		
	ø 15 mm	ø 18 mm
Dekor Decor	Art.-Nr. Art. No.	Art.-Nr. Art. No.
Eiche Oak	061220	061230
Buche Beech	061221	061231
Ahorn / Kiefer Maple / Pine	061222	061232
Grau Grey	061223	061233
Schwarz Black	061225	061235
Weiß White	-----	061234

Echtholz-Rosetten Real wood hole cover for heating pipes		
	ø 15 mm	ø 22 mm
Dekor Decor	Art.-Nr. Art. No.	Art.-Nr. Art. No.
Eiche Oak	061320	061350
Ahorn Maple	061322	061352
Merbau	061323	061353

Zubehör Accessories	Art.-Nr. Art. No.
Fugendichtmasse, Reparatur 80 ml, weiß Laminate flooring gap sealer, repair, 80 ml, white	061145
Filzgleiter Hellbraun ø 22 mm, 12 St. Self adhesive felt feet protectors, light brown	061205
Filzgleiter braun ø 22 mm, 12 St. Self adhesive felt feet protectors, brown	061200

Alle Maßangaben, wenn nicht anders erwähnt, in Millimeter  
All measurements unless otherwise stated are in millimeters







Pinie / Pine										
Kollektion Collection	Form	Oberfl. Surface	Art.-Nr. Art. No.	GTIN	Länge Length	Breite Width	Stärke Thickness	Paketinhalt Package		
2	Contour	Rundkante Plank	R. S.	772503	4005087755931	1184	185	7,7	9 Stk / 1,97 m <sup>2</sup>	
4	Wellness	Langdielen V4 Long format V4	R. S.	771331	4005087755825	2386	185	7,7	4 Stk / 1,77 m <sup>2</sup>	
4	Wellness	Langdielen V4 XXL Long format v4 XXL	R. S.	771505	4005087757201	2386	320	7,7	3 Stk / 2,29 m <sup>2</sup>	
6	Wellness	Glattkante Flat edge	R. S.	777031	4005087754958	1184	185	7,7	9 Stk / 1,97 m <sup>2</sup>	

## Produktbezogenes Zubehör / Product-related accessories

Dekoridentische Ausgleichs- und Übergangsschienen / Stepped floor and flat floor cover joint (T-Joint) in identical decors					
Schienen Flooring (T-)Joints	Oberfl. Surface	Art.-Nr. Art. No.	Länge Length	Breite Width	Niveau Level
Ausgleichsschiene / Stepped floor cover joint	R. P.	069816	900	38	4-14
Übergangsschiene / Flat floor cover joint	R. P.	069866	900	40	0-4

Dekoridentische Leisten Skirting in identical decors			L x T x H L x W x H	Dekoridentische Leisten Skirting in identical decors			L x T x H L x W x H
Art.-Nr. Art. No.	GTIN	Oberfläche Surface	UMA® Profisockelleisten / Profiled skirting	2600 x 20 x 40	Art.-Nr. Art. No.	GTIN	Oberfläche Surface
658851	4005087658911	R. P.			658955	4005087663373	R. P.

Empfohlene Ecklösungen / recommended corner solutions				Empfohlene Ecklösungen / recommended corner solutions			
für Profisockelleisten / for profiled skirting				für Rundsockelleisten / for rounded skirting			
							
Dekor Decor	Endkappen End caps	Innenecke Inside Corner	Außenecke Outside Corner	Dekor Decor	Endkappen End caps	Innenecke Inside Corner	Außenecke Outside Corner
Alu	061660	061600	061630	Silber / Silver	659162	659102	659132

Info "Form" / Info „Form“
① <b>Fase:</b> Längs, direkt beschichtet (Kante u. Oberfl. ein Schichtstoff), harmonisch massives Design, ohne optische Unterbrechung
② <b>Rundkante:</b> Längs, direkt beschichtet (Kante u. Oberfl. ein Schichtstoff), harmonisch massives Design, ohne optische Unterbrechung
③ <b>Doppeldiele:</b> Mit Schmaldielenoptik, direkt beschichtete Rundkanten und zusätzliche Mittelfuge (längs, rund)
④ <b>V4:</b> 4-seitige V-Fuge (designlackiert) <b>Langdielen V4:</b> Extra langes Element mit 4 Seiten V-Fuge (V-Fugen designlackiert) <b>Langdielen V4 XXL:</b> Großfließenoptik: Extra langes und breites Element mit 4 Seiten V-Fuge (V-Fugen designlackiert)
⑤ <b>V5:</b> Blockoptik, 4 Seiten V-Fuge mit Mittel-V-Fuge (Quer-/V-Fugen designlackiert) <b>Maxi V5:</b> Großfließenoptik: Extra breites Element; 4 Seiten V-Fuge mit Mittel-V-Fuge (Quer-/V-fugen designlackiert)
⑥ <b>Glattkante:</b> Klassische fugenlose Verlegung. <b>*Extra Sensitive:</b> Allergiker geeignet. Medizinisch geprüft. Trägerplatte: Formaldehyd nicht nachweisbar (< 0,005 ppm).

① <b>Bevel:</b> Continuously surfaced around the long chamfered edge (surface and edge made of a single material), safe clean continuous solid design
② <b>Round edge:</b> Continuously surfaced around the long rounded edge (surface and edge made of a single material), safe clean continuous solid design
③ <b>Twin-Plank:</b> With narrow plank look, continuously surfaced around the long rounded edges and an added round-edged groove along the centre
④ <b>V4:</b> V-groove on all 4 edges (matching varnished edges) <b>V4 long:</b> Extra long elements with a V-groove on all 4 edges (matching varnished edges)
④ <b>V4 long XXL:</b> Large plank look – Extra long and extra wide elements with V-groove on all 4 edges (matching varnished edges)
⑤ <b>V5:</b> Narrow tile-format – V-groove on all 4 edges with an added V-Groove across the centre (matching varnished edges)
⑤ <b>Maxi V5:</b> Wide tile-format – Extra wide elements with a V-groove on all 4 edges and an added V-Groove across the centre (matching varnished edges)
⑥ <b>Flat edge:</b> Classic flooring elements without groove. <b>*Extra Sensitive:</b> Ideal for allergy sufferers; medically tested. Core board: with a non-measurable formaldehyde content (less than 0,005 ppm).

Info Oberflächen / Info surface		
		
<b>S. G.</b> Die elegante Super- glanz Oberfläche <i>The elegant supergloss surface</i>	<b>S. C.</b> Die edelsoft-matte Oberfläche (Holzdekor wie geölte Optik) <i>The soft fine matt surface (Wood effect as oiled)</i>	<b>D. F.</b> Die matt-glänzend changierende Oberfläche <i>The matt-shine mélange</i>
		
<b>R. S.</b> Die naturgetreue Holzstruktur <i>The real to life wood structure</i>	<b>R. P.</b> Die harmonisch gedie- gene Pearlstruktur <i>The tastefully harmonize pearl structure</i>	<b>S. M.</b> Die natürlich seidenmatte Oberfl. (Mattlackoptik) <i>The natural satin surface</i>

## Allgemeines Zubehör / General accessories

Kabelkanalsockelleiste weiß Cable channel skirting white			
Art.-Nr. Art. No.	Länge Length	Tiefe Thickness	Höhe Height
064900	2500	20	50

Klemmsockelleiste weiß Clip on skirting white			
Art.-Nr. Art. No.	Länge Length	Tiefe Thickness	Höhe Height
064500	2500	22	60

Passende Ecken weiß / Matching corner white			
	Endkappe End caps	Innenecke Inside corner	Außenecke Outside corner
Kabelkanalleiste Cable channel skirting	064970	064930	064950
Klemmsockelleiste Clip on skirting	064660	064600	064630

Unterlagsmaterial Underlay	Art.-Nr. Art. No.	Länge Length	Breite Width	Stärke Thickness
Folien Dampfbremse Dampproof barrier foil	061013	25 m	1 m	0,2
Folien Dampfbremse Dampproof barrier foil	061014	10 m	1 m	0,2
Schaumfolie Foam sheeting	061020	25 m	1 m	2
Schaumfolie Foam sheeting	061024	10 m	1 m	2
Schaumfolie Foam sheeting	061025	25 m	1 m	4
Protecta Schalldämmung Protecta sound absorber	061030	25 m	1 m	2
Korkunterlage Cork underlay	061054	10 m	1 m	2
ProStabilo Underlay for laminate and parquet flooring	061077	15 m	1,1 m	2,2
ProSilencio Dämmplatten ProSilencio Sound-absorbing tiles	061066	0,79 m	0,59 m	4
ProSilencio Dämmplatten ProSilencio Sound-absorbing tiles	061067	0,79 m	0,59 m	5
ClassicAkustik, Akustikunterlage Underlay for laminate and parquet flooring	061026	12,5 m	1 m	2
PremiumAkustik, m. Feuchteschutz ProfiAkustik with moisture protection	061033	7 m	1 m	2,25
ProfiAkustik Underlay for laminate and parquet flooring	061027	15 m	1 m	2

Hamburger Sockelleisten MDF weiß Hamburger style MDF skirting white			
Art.-Nr. Art. No.	Länge Length	Tiefe Thickness	Höhe Height
642001	2600	19	70
642002	2600	19	96
642003	2600	19	115

Leisten-Zubehör / Skirting accessories	
Art.-Nr. Art. No.	
061295	Schablone für Leistendübel Template for skirting dowels
061290	Leistendübel für Uma-Leisten 50 Stk. (inkl. Schablone) Dowels for skirting (incl. Template)
061299	Leistendübel für Uma-Leisten 1000 Stk. Dowels for skirting
061111	Profi-Leistenkleber 300 ml Kartusche Glue for fixing skirting 300 ml cartridge

Einfassprofile <sup>1</sup> eloxiert Floor-End U-Profile <sup>1</sup> anodised		Treppenkanten <sup>2</sup> eloxiert Stair nose <sup>2</sup> anodised	
1000 x 30 x 9	2700 x 30 x 9	1000	2700
Art.-Nr. Art. No.	Art.-Nr. Art. No.	Art.-Nr. Art. No.	Art.-Nr. Art. No.
Gold	061411	061415	061431
Silber / Silver	061412	061416	061432
Bronze	061413	061417	061433

Übergangsschiene <sup>1</sup> eloxiert Flat floor cover joint <sup>1</sup> anodised		Ausgleichsschiene <sup>2</sup> eloxiert Stepped floor cover joint <sup>2</sup> anodised	
900 x 40	2700 x 40	900 x 38	2700 x 38
Art.-Nr. Art. No.	Art.-Nr. Art. No.	Art.-Nr. Art. No.	Art.-Nr. Art. No.
Gold	061481	061485	061401
Silber / Silver	061482	061486	061402
Bronze	061483	061487	061403
Klemmschuh Fastening shoes	061494	18 St., für Laminat 6-9 mm Stärke 18 St., for Laminat 6-9 mm thickness	
Trägerschiene Fastening track	061490	900 mm, für Laminat 6-9 mm Stärke 900 mm, for Laminat 6-9 mm thickness	

Kunststoff-Rosetten Hole cover for heating pipes		
	ø 15 mm	ø 18 mm
Dekor Decor	Art.-Nr. Art. No.	Art.-Nr. Art. No.
Eiche Oak	061220	061230
Buche Beech	061221	061231
Ahorn / Kiefer Maple / Pine	061222	061232
Grau Grey	061223	061233
Schwarz Black	061225	061235
Weiß White	-----	061234

Echtholz-Rosetten Real wood hole cover for heating pipes		
	ø 15 mm	ø 22 mm
Dekor Decor	Art.-Nr. Art. No.	Art.-Nr. Art. No.
Eiche Oak	061320	061350
Ahorn Maple	061322	061352
Merbau	061323	061353

Zubehör Accessories	Art.-Nr. Art. No.
Fugendichtmasse, Reparat- ur 80 ml, weiß Laminate flooring gap sealer, repair, 80 ml, white	061145
Filzgleiter Hellbraun ø 22 mm, 12 St. Self adhesive felt feet protectors, light brown	061205
Filzgleiter braun ø 22 mm, 12 St. Self adhesive felt feet protectors, brown	061200

Alle Maßangaben, wenn nicht anders  
erwähnt, in Millimeter  
All measurements unless otherwise  
stated are in millimeters









Eiche Natur creme / Barley oak										
Kollektion Collection	Form	Oberfl. Surface	Art.-Nr. Art. No.	GTIN	Länge Length	Breite Width	Stärke Thickness	Paketinhalt Package		
6	Wellness	Glattkante Flat edge	R.P.	775017	4005087752176	1184	185	7,7	9 Stk / 1,97 m <sup>2</sup>	

## Produktbezogenes Zubehör / Product-related accessories







Dekoridentische Ausgleichs- und Übergangsschienen / Stepped floor and flat floor cover joint (T-Joint) in identical decors					
Schienen Flooring (T-)Joints	Oberfl. Surface	Art.-Nr. Art. No.	Länge Length	Breite Width	Niveau Level
Ausgleichsschiene / Stepped floor cover joint	R.P.	061837	900	38	4-14
Übergangsschiene / Flat floor cover joint	R.P.	061867	900	40	0-4

Dekoridentische Leisten Skirting in identical decors			L x T x H L x W x H
UMA® Profisockelleisten / Profiled skirting			2600 x 20 x 40
Art.-Nr. Art. No.	GTIN	Oberfläche Surface	
658769	4005087654371	R.P.	

Empfohlene Ecklösungen / recommended corner solutions			
für Profisockelleisten / for profiled skirting			
			
Dekor Decor	Endkappen End caps	Innenecke Inside Corner	Außenecke Outside Corner
Gold Eiche Golden Oak	061683	061623	061653

Info "Form" / Info „Form“
① <b>Fase:</b> Längs, direkt beschichtet (Kante u. Oberfl. ein Schichtstoff), harmonisch massives Design, ohne optische Unterbrechung
② <b>Rundkante:</b> Längs, direkt beschichtet (Kante u. Oberfl. ein Schichtstoff), harmonisch massives Design, ohne optische Unterbrechung
③ <b>Doppeldiele:</b> Mit Schmalfließenoptik, direkt beschichtete Rundkanten und zusätzliche Mittelfuge (längs, rund)
④ <b>V4:</b> 4-seitige V-Fuge (designlackiert) <b>Langdiele V4:</b> Extra langes Element mit 4 Seiten V-Fuge (V-Fugen designlackiert) <b>Langdiele V4 XXL:</b> Großfließenoptik: Extra langes und breites Element mit 4 Seiten V-Fuge (V-Fugen designlackiert)
⑤ <b>V5:</b> Blockoptik, 4 Seiten V-Fuge mit Mittel-V-Fuge (Quer-/V-Fugen designlackiert) <b>Maxi V5:</b> Großfließenoptik: Extra breites Element; 4 Seiten V-Fuge mit Mittel-V-Fuge (Quer-/V-fugen designlackiert)
⑥ <b>Glattkante:</b> Klassische fugenlose Verlegung. <b>*Extra Sensitive:</b> Allergiker geeignet. Medizinisch geprüft. Trägerplatte: Formaldehyd nicht nachweisbar (< 0,005 ppm).

① <b>Bevel:</b> Continuously surfaced around the long chamfered edge (surface and edge made of a single material), safe clean continuous solid design
② <b>Round edge:</b> Continuously surfaced around the long rounded edge (surface and edge made of a single material), safe clean continuous solid design
③ <b>Twin-Plank:</b> With narrow plank look, continuously surfaced around the long rounded edges and an added round-edged groove along the centre
④ <b>V4:</b> V-groove on all 4 edges (matching varnished edges) <b>V4 long:</b> Extra long elements with a V-groove on all 4 edges (matching varnished edges)
④ <b>V4 long XXL:</b> Large plank look – Extra long and extra wide elements with V-groove on all 4 edges (matching varnished edges)
⑤ <b>V5:</b> Narrow tile-format – V-groove on all 4 edges with an added V-Groove across the centre (matching varnished edges)
⑤ <b>Maxi V5:</b> Wide tile-format – Extra wide elements with a V-groove on all 4 edges and an added V-Groove across the centre (matching varnished edges)
⑥ <b>Flat edge:</b> Classic flooring elements without groove. <b>*Extra Sensitive:</b> Ideal for allergy sufferers; medically tested. Core board: with a non-measurable formaldehyde content (less than 0,005 ppm).

Info Oberflächen / Info surface		
		
<b>S. G.</b> Die elegante Superglanz Oberfläche <i>The elegant supergloss surface</i>	<b>S. C.</b> Die edelsoft-matte Oberfläche (Holzdekor wie geölte Optik) <i>The soft fine matt surface (Wood effect as oiled)</i>	<b>D. F.</b> Die matt-glänzend changierende Oberfläche <i>The matt-shine mélange</i>
		
<b>R. S.</b> Die naturgetreue Holzstruktur <i>The real to life wood structure</i>	<b>R. P.</b> Die harmonisch gediegene Pearlstruktur <i>The tastefully harmonize pearl structure</i>	<b>S. M.</b> Die natürlich seidenmatte Oberfläche. (Mattlackoptik) <i>The natural satin surface</i>

## Allgemeines Zubehör / General accessories

Kabelkanalsockelleiste weiß Cable channel skirting white			
Art.-Nr. Art. No.	Länge Length	Tiefe Thickness	Höhe Height
064900	2500	20	50

Klemmsockelleiste weiß Clip on skirting white			
Art.-Nr. Art. No.	Länge Length	Tiefe Thickness	Höhe Height
064500	2500	22	60

Passende Ecken weiß / Matching corner white			
	Endkappe End caps	Innenecke Inside corner	Außenecke Outside corner
Kabelkanalleiste Cable channel skirting	064970	064930	064950
Klemmsockelleiste Clip on skirting	064660	064600	064630

Unterlagsmaterial Underlay	Art.-Nr. Art. No.	Länge Length	Breite Width	Stärke Thickness
Folien Dampfbremse Dampproof barrier foil	061013	25 m	1 m	0,2
Folien Dampfbremse Dampproof barrier foil	061014	10 m	1 m	0,2
Schaumfolie Foam sheeting	061020	25 m	1 m	2
Schaumfolie Foam sheeting	061024	10 m	1 m	2
Schaumfolie Foam sheeting	061025	25 m	1 m	4
Protecta Schalldämmung Protecta sound absorber	061030	25 m	1 m	2
Korkunterlage Cork underlay	061054	10 m	1 m	2
ProStabilo Underlay for laminate and parquet flooring	061077	15 m	1,1 m	2,2
ProSilencio Dämmplatten ProSilencio Sound-absorbing tiles	061066	0,79 m	0,59 m	4
ProSilencio Dämmplatten ProSilencio Sound-absorbing tiles	061067	0,79 m	0,59 m	5
ClassicAkustik, Akustikunterlage Underlay for laminate and parquet flooring	061026	12,5 m	1 m	2
PremiumAkustik, m. Feuchteschutz ProfiAkustik with moisture protection	061033	7 m	1 m	2,25
ProfiAkustik Underlay for laminate and parquet flooring	061027	15 m	1 m	2

Hamburger Sockelleisten MDF weiß Hamburger style MDF skirting white			
Art.-Nr. Art. No.	Länge Length	Tiefe Thickness	Höhe Height
642001	2600	19	70
642002	2600	19	96
642003	2600	19	115

Leisten-Zubehör / Skirting accessories	
Art.-Nr. Art. No.	
061295	Schablone für Leistendübel Template for skirting dowels
061290	Leistendübel für Uma-Leisten 50 Stk. (inkl. Schablone) Dowels for skirting (incl. Template)
061299	Leistendübel für Uma-Leisten 1000 Stk. Dowels for skirting
061111	Profi-Leistenkleber 300 ml Kartusche Glue for fixing skirting 300 ml cartridge

Einfassprofile <sup>1</sup> eloxiert Floor-End U-Profile <sup>1</sup> anodised		Treppenkanten <sup>2</sup> eloxiert Stair nose <sup>2</sup> anodised	
1000 x 30 x 9	2700 x 30 x 9	1000	2700
Art.-Nr. Art. No.	Art.-Nr. Art. No.	Art.-Nr. Art. No.	Art.-Nr. Art. No.
Gold	061411	061415	061431
Silber / Silver	061412	061416	061432
Bronze	061413	061417	061433

Übergangsschiene <sup>1</sup> eloxiert Flat floor cover joint <sup>1</sup> anodised		Ausgleichsschiene <sup>2</sup> eloxiert Stepped floor cover joint <sup>2</sup> anodised	
900 x 40	2700 x 40	900 x 38	2700 x 38
Art.-Nr. Art. No.	Art.-Nr. Art. No.	Art.-Nr. Art. No.	Art.-Nr. Art. No.
Gold	061481	061485	061401
Silber / Silver	061482	061486	061402
Bronze	061483	061487	061403
Klemmschuh Fastening shoes	061494	18 St., für Laminat 6-9 mm Stärke 18 St., for Laminat 6-9 mm thickness	
Trägerschiene Fastening track	061490	900 mm, für Laminat 6-9 mm Stärke 900 mm, for Laminat 6-9 mm thickness	

Kunststoff-Rosetten Hole cover for heating pipes		
	ø 15 mm	ø 18 mm
Dekor Decor	Art.-Nr. Art. No.	Art.-Nr. Art. No.
Eiche Oak	061220	061230
Buche Beech	061221	061231
Ahorn / Kiefer Maple / Pine	061222	061232
Grau Grey	061223	061233
Schwarz Black	061225	061235
Weiß White	-----	061234

Echtholz-Rosetten Real wood hole cover for heating pipes		
	ø 15 mm	ø 22 mm
Dekor Decor	Art.-Nr. Art. No.	Art.-Nr. Art. No.
Eiche Oak	061320	061350
Ahorn Maple	061322	061352
Merbau	061323	061353

Zubehör Accessories	Art.-Nr. Art. No.
Fugendichtmasse, Reparatur 80 ml, weiß Laminate flooring gap sealer, repair, 80 ml, white	061145
Filzgleiter Hellbraun ø 22 mm, 12 St. Self adhesive felt feet protectors, light brown	061205
Filzgleiter braun ø 22 mm, 12 St. Self adhesive felt feet protectors, brown	061200

Alle Maßangaben, wenn nicht anders erwähnt, in Millimeter  
All measurements unless otherwise stated are in millimeters







Stab Buche / Strip beech									
Kollektion Collection	Form	Oberfl. Surface	Art.-Nr. Art. No.	GTIN	Länge Length	Breite Width	Stärke Thickness	Paketinhalt Package	
6	Superglanz Flat edge	S. G.	770404	4005087751650	1184	185	7	9 Stk / 1,97 m <sup>2</sup>	
6	Wellness Flat edge	R. P.	775007	4005087751902	1184	185	7,7	9 Stk / 1,97 m <sup>2</sup>	

Info "Form" / Info „Form“
① <b>Fase:</b> Längs, direkt beschichtet (Kante u. Oberfl. ein Schichtstoff), harmonisch massives Design, ohne optische Unterbrechung
② <b>Rundkante:</b> Längs, direkt beschichtet (Kante u. Oberfl. ein Schichtstoff), harmonisch massives Design, ohne optische Unterbrechung
③ <b>Doppeldiele:</b> Mit Schmaldielenoptik, direkt beschichtete Rundkanten und zusätzliche Mittelfuge (längs, rund)
④ <b>V4:</b> 4-seitige V-Fuge (designlackiert) <b>Langdiele V4:</b> Extra langes Element mit 4 Seiten V-Fuge (V-Fugen designlackiert) <b>Langdiele V4 XXL:</b> Großfließenoptik: Extra langes und breites Element mit 4 Seiten V-Fuge (V-Fugen designlackiert)
⑤ <b>V5:</b> Blockoptik, 4 Seiten V-Fuge mit Mittel-V-Fuge (Quer-/V-Fugen designlackiert) <b>Maxi V5:</b> Großfließenoptik: Extra breites Element; 4 Seiten V-Fuge mit Mittel-V-Fuge (Quer-/V-fugen designlackiert)
⑥ <b>Glattkante:</b> Klassische fugenlose Verlegung. <b>*Extra Sensitive:</b> Allergiker geeignet. Medizinisch geprüft. Trägerplatte: Formaldehyd nicht nachweisbar (< 0,005 ppm).
Alle Produkte mit Wellness Ausstattung – Trittschalldämmung Laminopax.

## Produktbezogenes Zubehör / Product-related accessories

Dekoridentische Ausgleichs- und Übergangsschienen / Stepped floor and flat floor cover joint (T-Joint) in identical decors					
Schienen Flooring (T-)Joints	Oberfl. Surface	Art.-Nr. Art. No.	Länge Length	Breite Width	Niveau Level
Ausgleichschiene / Stepped floor cover joint	R. P.	061803	900	38	4-14
Übergangsschiene / Flat floor cover joint	R. P.	061873	900	40	0-4

Dekoridentische Leisten Skirting in identical decors			L x T x H L x W x H	Dekoridentische Leisten Skirting in identical decors			L x T x H L x W x H
Art.-Nr. Art. No.	GTIN	Oberfläche Surface	UMA® Sockelleisten / Skirting	2600 x 15 x 110	Art.-Nr. Art. No.	GTIN	Oberfläche Surface
658905	4005087659710	R. P.	UMA® Profisockelleisten* / Profiled skirting*	2600 x 20 x 40	658778	4005087653961	S. G.
					658705	4005087652148	R. P.

\*auch in 58 mm Höhe erhältlich / \*also in 58 mm available

Empfohlene Ecklösungen / recommended corner solutions			
für Profisockelleisten / for profiled skirting			
Dekor Decor	Endkappen End caps	Innenecke Inside Corner	Außenecke Outside Corner
Buche / Beech	061673	061613	061643

① <b>Bevel:</b> Continuously surfaced around the long chamfered edge (surface and edge made of a single material), safe clean continuous solid design
② <b>Round edge:</b> Continuously surfaced around the long rounded edge (surface and edge made of a single material), safe clean continuous solid design
③ <b>Twin-Plank:</b> With narrow plank look, continuously surfaced around the long rounded edges and an added round-edged groove along the centre
④ <b>V4:</b> V-groove on all 4 edges (matching varnished edges) <b>V4 long:</b> Extra long elements with a V-groove on all 4 edges (matching varnished edges) <b>V4 long XXL:</b> Large plank look – Extra long and extra wide elements with V-groove on all 4 edges (matching varnished edges)
⑤ <b>V5:</b> Narrow tile-format – V-groove on all 4 edges with an added V-Groove across the centre (matching varnished edges) <b>Maxi V5:</b> Wide tile-format – Extra wide elements with a V-groove on all 4 edges and an added V-Groove across the centre (matching varnished edges)
⑥ <b>Flat edge:</b> Classic flooring elements without groove. <b>*Extra Sensitive:</b> Ideal for allergy sufferers; medically tested. Core board: with a non-measurable formaldehyde content (less than 0,005 ppm).
All products supplied with the wellness backing – Laminopax Sound absorbing system

Info Oberflächen / Info surface		
<b>S. G.</b> Die elegante Superglanz Oberfläche The elegant supergloss surface	<b>S. C.</b> Die edelsoft-matte Oberfläche (Holzdekor wie geölte Optik) The soft fine matt surface (Wood effect as oiled)	<b>D. F.</b> Die matt-glänzend changierende Oberfläche The matt-shine mélange
<b>R. S.</b> Die naturgetreue Holzstruktur The real to life wood structure	<b>R. P.</b> Die harmonisch gediegene Pearlstruktur The tastefully harmonize pearl structure	<b>S. M.</b> Die natürlich seidenmatte Oberfl. (Mattlackoptik) The natural satin surface

## Allgemeines Zubehör / General accessories

Kabelkanalsockelleiste weiß Cable channel skirting white			
Art.-Nr. Art. No.	Länge Length	Tiefe Thickness	Höhe Height
064900	2500	20	50

Klemmsockelleiste weiß Clip on skirting white			
Art.-Nr. Art. No.	Länge Length	Tiefe Thickness	Höhe Height
064500	2500	22	60

Passende Ecken weiß / Matching corner white			
	Endkappe End caps	Innenecke Inside corner	Außenecke Outside corner
Kabelkanalleiste Cable channel skirting	064970	064930	064950
Klemmsockelleiste Clip on skirting	064660	064600	064630

Unterlagsmaterial Underlay	Art.-Nr. Art. No.	Länge Length	Breite Width	Stärke Thickness
Folien Dampfbremse Dampproof barrier foil	061013	25 m	1 m	0,2
Folien Dampfbremse Dampproof barrier foil	061014	10 m	1 m	0,2
Schaumfolie Foam sheeting	061020	25 m	1 m	2
Schaumfolie Foam sheeting	061024	10 m	1 m	2
Schaumfolie Foam sheeting	061025	25 m	1 m	4
Protecta Schalldämmung Protecta sound absorber	061030	25 m	1 m	2
Korkunterlage Cork underlay	061054	10 m	1 m	2
ProStabilo Underlay for laminate and parquet flooring	061077	15 m	1,1 m	2,2
ProSilencio Dämmplatten ProSilencio Sound-absorbing tiles	061066	0,79 m	0,59 m	4
ProSilencio Dämmplatten ProSilencio Sound-absorbing tiles	061067	0,79 m	0,59 m	5
ClassicAkustik, Akustikunterlage Underlay for laminate and parquet flooring	061026	12,5 m	1 m	2
PremiumAkustik, m. Feuchteschutz ProfiAkustik with moisture protection	061033	7 m	1 m	2,25
ProfiAkustik Underlay for laminate and parquet flooring	061027	15 m	1 m	2

Hamburger Sockelleisten MDF weiß Hamburger style MDF skirting white			
Art.-Nr. Art. No.	Länge Length	Tiefe Thickness	Höhe Height
642001	2600	19	70
642002	2600	19	96
642003	2600	19	115

Leisten-Zubehör / Skirting accessories	
Art.-Nr. Art. No.	
061295	Schablone für Leistendübel Template for skirting dowels
061290	Leistendübel für Uma-Leisten 50 Stk. (inkl. Schablone) Dowels for skirting (incl. Template)
061299	Leistendübel für Uma-Leisten 1000 Stk. Dowels for skirting
061111	Profi-Leistenkleber 300 ml Kartusche Glue for fixing skirting 300 ml cartridge

Einfassprofile <sup>1</sup> eloxiert Floor-End U-Profile <sup>1</sup> anodised		Treppenkanten <sup>2</sup> eloxiert Stair nose <sup>2</sup> anodised	
1000 x 30 x 9	2700 x 30 x 9	1000	2700
Art.-Nr. Art. No.	Art.-Nr. Art. No.	Art.-Nr. Art. No.	Art.-Nr. Art. No.
Gold	061411	061415	061431
Silber / Silver	061412	061416	061432
Bronze	061413	061417	061433

Übergangsschiene <sup>1</sup> eloxiert Flat floor cover joint <sup>1</sup> anodised		Ausgleichsschiene <sup>2</sup> eloxiert Stepped floor cover joint <sup>2</sup> anodised	
900 x 40	2700 x 40	900 x 38	2700 x 38
Art.-Nr. Art. No.	Art.-Nr. Art. No.	Art.-Nr. Art. No.	Art.-Nr. Art. No.
Gold	061481	061485	061401
Silber / Silver	061482	061486	061402
Bronze	061483	061487	061403
Klemmschuh Fastening shoes	061494	18 St., für Laminat 6-9 mm Stärke 18 St., for Laminat 6-9 mm thickness	
Trägerschiene Fastening track	061490	900 mm, für Laminat 6-9 mm Stärke 900 mm, for Laminat 6-9 mm thickness	

Kunststoff-Rosetten Hole cover for heating pipes		
	ø 15 mm	ø 18 mm
Dekor Decor	Art.-Nr. Art. No.	Art.-Nr. Art. No.
Eiche Oak	061220	061230
Buche Beech	061221	061231
Ahorn / Kiefer Maple / Pine	061222	061232
Grau Grey	061223	061233
Schwarz Black	061225	061235
Weiß White	-----	061234

Echtholz-Rosetten Real wood hole cover for heating pipes		
	ø 15 mm	ø 22 mm
Dekor Decor	Art.-Nr. Art. No.	Art.-Nr. Art. No.
Eiche Oak	061320	061350
Ahorn Maple	061322	061352
Merbau	061323	061353

Zubehör Accessories	Art.-Nr. Art. No.
Fugendichtmasse, Reparatur 80 ml, weiß Laminate flooring gap sealer, repair, 80 ml, white	061145
Filzgleiter Hellbraun ø 22 mm, 12 St. Self adhesive felt feet protectors, light brown	061205
Filzgleiter braun ø 22 mm, 12 St. Self adhesive felt feet protectors, brown	061200

Alle Maßangaben, wenn nicht anders erwähnt, in Millimeter  
All measurements unless otherwise stated are in millimeters



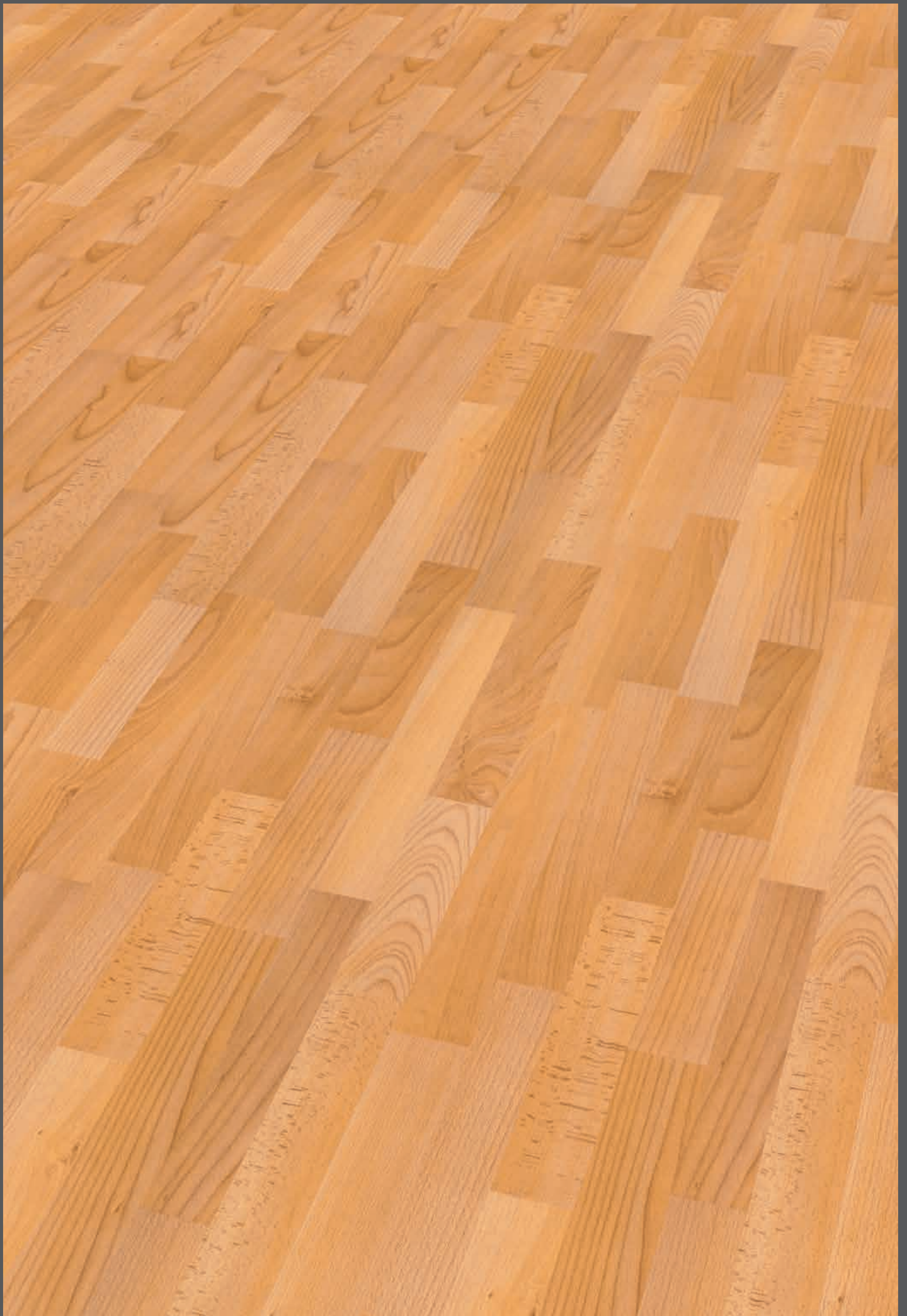



Sommerbuche / Summer beech										
Kollektion Collection	Form	Oberfl. Surface	Art.-Nr. Art. No.	GTIN	Länge Length	Breite Width	Stärke Thickness	Paketinhalt Package		
6	Wellness	Glattkante Flat edge	R.P.	775002	4005087751858	1184	185	7,7	9 Stk / 1,97 m <sup>2</sup>	

## Produktbezogenes Zubehör / Product-related accessories







Dekoridentische Ausgleichs- und Übergangsschienen / Stepped floor and flat floor cover joint (T-Joint) in identical decors					
Schienen Flooring (T-)Joints	Oberfl. Surface	Art.-Nr. Art. No.	Länge Length	Breite Width	Niveau Level
Ausgleichsschiene / Stepped floor cover joint	R.P.	061825	900	38	4-14
Übergangsschiene / Flat floor cover joint	R.P.	061895	900	40	0-4

Dekoridentische Leisten Skirting in identical decors			L x T x H L x W x H
UMA® Profisockelleisten / Profiled skirting			2600 x 20 x 40
Art.-Nr. Art. No.	GTIN	Oberfläche Surface	
658745	4005087659864	R.P.	

Empfohlene Ecklösungen / recommended corner solutions			
für Profisockelleisten / for profiled skirting			
			
Dekor Decor	Endkappen End caps	Innenecke Inside Corner	Außenecke Outside Corner
Landhaus Sommerbuche / Country-, Summer beech	061688	061628	061658

Info "Form" / Info „Form“
① <b>Fase:</b> Längs, direkt beschichtet (Kante u. Oberfl. ein Schichtstoff), harmonisch massives Design, ohne optische Unterbrechung
② <b>Rundkante:</b> Längs, direkt beschichtet (Kante u. Oberfl. ein Schichtstoff), harmonisch massives Design, ohne optische Unterbrechung
③ <b>Doppeldiele:</b> Mit Schmalflächenoptik, direkt beschichtete Rundkanten und zusätzliche Mittelfuge (längs, rund)
④ <b>V4:</b> 4-seitige V-Fuge (designlackiert) <b>Langdiele V4:</b> Extra langes Element mit 4 Seiten V-Fuge (V-Fugen designlackiert) <b>Langdiele V4 XXL:</b> Großflächendiele: Extra langes und breites Element mit 4 Seiten V-Fuge (V-Fugen designlackiert)
⑤ <b>V5:</b> Blockoptik, 4 Seiten V-Fuge mit Mittel-V-Fuge (Quer-/V-Fugen designlackiert) <b>Maxi V5:</b> Großflächendiele: Extra breites Element; 4 Seiten V-Fuge mit Mittel-V-Fuge (Quer-/V-fugen designlackiert)
⑥ <b>Glattkante:</b> Klassische fugenlose Verlegung. <b>*Extra Sensitive:</b> Allergiker geeignet. Medizinisch geprüft. Trägerplatte: Formaldehyd nicht nachweisbar (< 0,005 ppm).

① <b>Bevel:</b> Continuously surfaced around the long chamfered edge (surface and edge made of a single material), safe clean continuous solid design
② <b>Round edge:</b> Continuously surfaced around the long rounded edge (surface and edge made of a single material), safe clean continuous solid design
③ <b>Twin-Plank:</b> With narrow plank look, continuously surfaced around the long rounded edges and an added round-edged groove along the centre
④ <b>V4:</b> V-groove on all 4 edges (matching varnished edges) <b>V4 long:</b> Extra long elements with a V-groove on all 4 edges (matching varnished edges)
④ <b>V4 long XXL:</b> Large plank look – Extra long and extra wide elements with V-groove on all 4 edges (matching varnished edges)
⑤ <b>V5:</b> Narrow tile-format – V-groove on all 4 edges with an added V-Groove across the centre (matching varnished edges)
⑤ <b>Maxi V5:</b> Wide tile-format – Extra wide elements with a V-groove on all 4 edges and an added V-Groove across the centre (matching varnished edges)
⑥ <b>Flat edge:</b> Classic flooring elements without groove. <b>*Extra Sensitive:</b> Ideal for allergy sufferers; medically tested. Core board: with a non-measurable formaldehyde content (less than 0,005 ppm).

Info Oberflächen / Info surface		
		
<b>S.G.</b> Die elegante Superglanz Oberfläche <i>The elegant supergloss surface</i>	<b>S.C.</b> Die edelsoft-matte Oberfläche (Holzdekor wie geölte Optik) <i>The soft fine matt surface (Wood effect as oiled)</i>	<b>D.F.</b> Die matt-glänzend changierende Oberfläche <i>The matt-shine mélange</i>
		
<b>R.S.</b> Die naturgetreue Holzstruktur <i>The real to life wood structure</i>	<b>R.P.</b> Die harmonisch gediegene Pearlstruktur <i>The tastefully harmonize pearl structure</i>	<b>S.M.</b> Die natürlich seidenmatte Oberfläche. (Mattlackoptik) <i>The natural satin surface</i>

## Allgemeines Zubehör / General accessories

Kabelkanalsockelleiste weiß Cable channel skirting white			
Art.-Nr. Art. No.	Länge Length	Tiefe Thickness	Höhe Height
064900	2500	20	50

Klemmsockelleiste weiß Clip on skirting white			
Art.-Nr. Art. No.	Länge Length	Tiefe Thickness	Höhe Height
064500	2500	22	60

Passende Ecken weiß / Matching corner white			
	Endkappe End caps	Innenecke Inside corner	Außenecke Outside corner
Kabelkanalleiste Cable channel skirting	064970	064930	064950
Klemmsockelleiste Clip on skirting	064660	064600	064630

Unterlagsmaterial Underlay	Art.-Nr. Art. No.	Länge Length	Breite Width	Stärke Thickness
Folien Dampfbremse Dampproof barrier foil	061013	25 m	1 m	0,2
Folien Dampfbremse Dampproof barrier foil	061014	10 m	1 m	0,2
Schaumfolie Foam sheeting	061020	25 m	1 m	2
Schaumfolie Foam sheeting	061024	10 m	1 m	2
Schaumfolie Foam sheeting	061025	25 m	1 m	4
Protecta Schalldämmung Protecta sound absorber	061030	25 m	1 m	2
Korkunterlage Cork underlay	061054	10 m	1 m	2
ProStabilo Underlay for laminate and parquet flooring	061077	15 m	1,1 m	2,2
ProSilencio Dämmplatten ProSilencio Sound-absorbing tiles	061066	0,79 m	0,59 m	4
ProSilencio Dämmplatten ProSilencio Sound-absorbing tiles	061067	0,79 m	0,59 m	5
ClassicAkustik, Akustikunterlage Underlay for laminate and parquet flooring	061026	12,5 m	1 m	2
PremiumAkustik, m. Feuchteschutz ProfiAkustik with moisture protection	061033	7 m	1 m	2,25
ProfiAkustik Underlay for laminate and parquet flooring	061027	15 m	1 m	2

Hamburger Sockelleisten MDF weiß Hamburger style MDF skirting white			
Art.-Nr. Art. No.	Länge Length	Tiefe Thickness	Höhe Height
642001	2600	19	70
642002	2600	19	96
642003	2600	19	115

Leisten-Zubehör / Skirting accessories	
Art.-Nr. Art. No.	
061295	Schablone für Leistendübel Template for skirting dowels
061290	Leistendübel für Uma-Leisten 50 Stk. (inkl. Schablone) Dowels for skirting (incl. Template)
061299	Leistendübel für Uma-Leisten 1000 Stk. Dowels for skirting
061111	Profi-Leistenkleber 300 ml Kartusche Glue for fixing skirting 300 ml cartridge

1	Einfassprofile <sup>1</sup> eloxiert Floor-End U-Profile <sup>1</sup> anodised		Treppenkanten <sup>2</sup> eloxiert Stair nose <sup>2</sup> anodised	
	1000 x 30 x 9 Art.-Nr. Art. No.	2700 x 30 x 9 Art.-Nr. Art. No.	1000 Art.-Nr. Art. No.	2700 Art.-Nr. Art. No.
Gold	061411	061415	061431	061435
Silber / Silver	061412	061416	061432	061436
Bronze	061413	061417	061433	061437

1	Übergangsschiene <sup>1</sup> eloxiert Flat floor cover joint <sup>1</sup> anodised		Ausgleichsschiene <sup>2</sup> eloxiert Stepped floor cover joint <sup>2</sup> anodised	
	900 x 40 Art.-Nr. Art. No.	2700 x 40 Art.-Nr. Art. No.	900 x 38 Art.-Nr. Art. No.	2700 x 38 Art.-Nr. Art. No.
Gold	061481	061485	061401	061405
Silber / Silver	061482	061486	061402	061406
Bronze	061483	061487	061403	061407
Klemmschuh Fastening shoes	061494	18 St., für Laminate 6-9 mm Stärke 18 St., for Laminate 6-9 mm thickness		
Trägerschiene Fastening track	061490	900 mm, für Laminate 6-9 mm Stärke 900 mm, for Laminate 6-9 mm thickness		

Kunststoff-Rosetten Hole cover for heating pipes		
	ø 15 mm	ø 18 mm
Dekor Decor	Art.-Nr. Art. No.	Art.-Nr. Art. No.
Eiche Oak	061220	061230
Buche Beech	061221	061231
Ahorn / Kiefer Maple / Pine	061222	061232
Grau Grey	061223	061233
Schwarz Black	061225	061235
Weiß White	-----	061234

Echtholz-Rosetten Real wood hole cover for heating pipes		
	ø 15 mm	ø 22 mm
Dekor Decor	Art.-Nr. Art. No.	Art.-Nr. Art. No.
Eiche Oak	061320	061350
Ahorn Maple	061322	061352
Merbau	061323	061353

Zubehör Accessories	Art.-Nr. Art. No.
Fugendichtmasse, Reparatur 80 ml, weiß Laminate flooring gap sealer, repair, 80 ml, white	061145
Filzgleiter Hellbraun ø 22 mm, 12 St. Self adhesive felt feet protectors, light brown	061205
Filzgleiter braun ø 22 mm, 12 St. Self adhesive felt feet protectors, brown	061200

Alle Maßangaben, wenn nicht anders erwähnt, in Millimeter  
All measurements unless otherwise stated are in millimeters



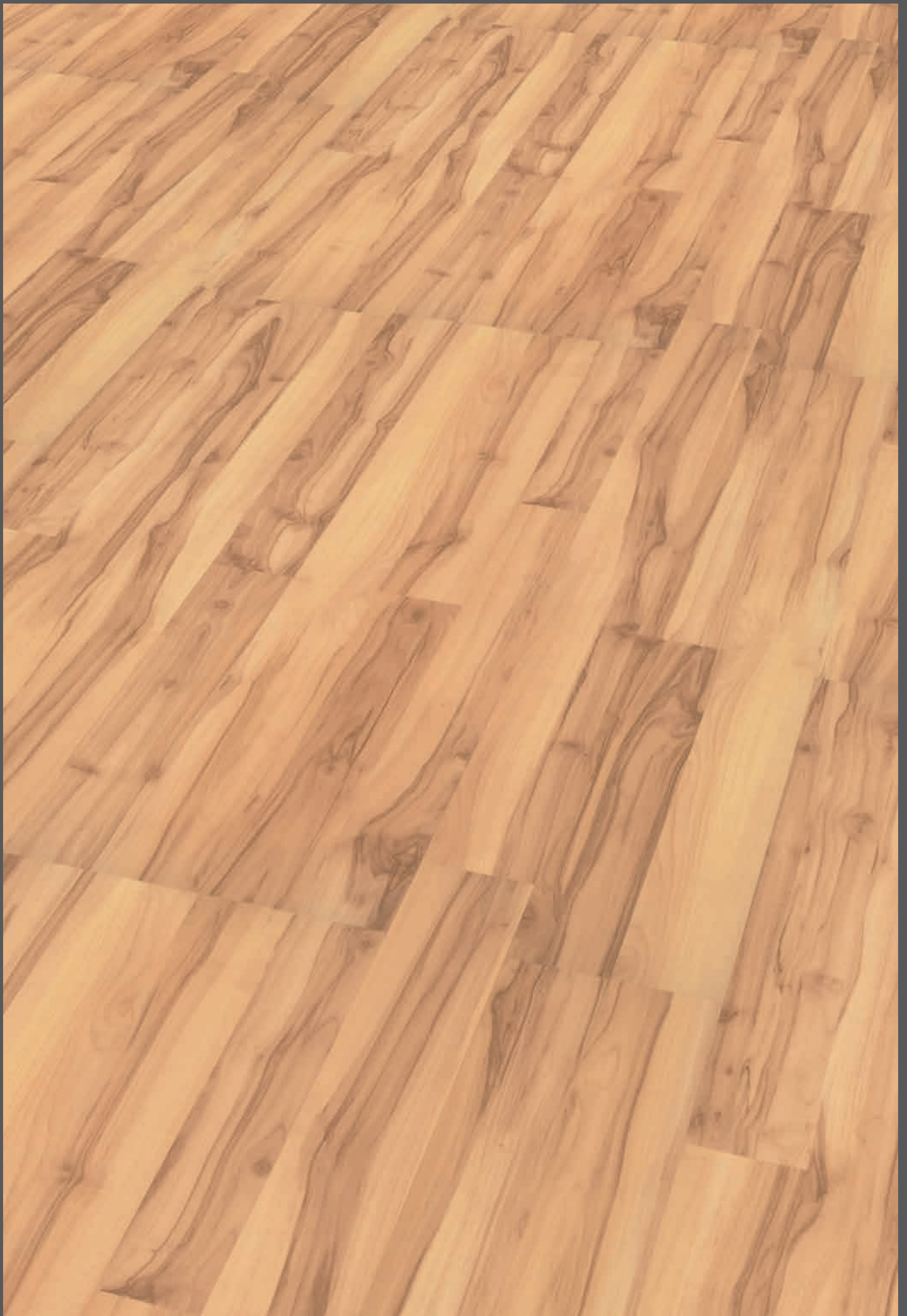



Olive										
Kollektion Collection	Form	Oberfl. Surface	Art.-Nr. Art. No.	GTIN	Länge Length	Breite Width	Stärke Thickness	Paketinhalt Package		
6	Wellness	Glattkante* Flat edge*	R. S.	778127	4005087754224	1294	185	8,7	8 Stk / 1,92 m <sup>2</sup>	
6	Wellness	Glattkante Flat edge	R. S.	777027	4005087753722	1184	185	7,7	9 Stk / 1,97 m <sup>2</sup>	

Info "Form" / Info „Form“
① <b>Fase:</b> Längs, direkt beschichtet (Kante u. Oberfl. ein Schichtstoff), harmonisch massives Design, ohne optische Unterbrechung
② <b>Rundkante:</b> Längs, direkt beschichtet (Kante u. Oberfl. ein Schichtstoff), harmonisch massives Design, ohne optische Unterbrechung
③ <b>Doppeldiele:</b> Mit Schmaldielenoptik, direkt beschichtete Rundkanten und zusätzliche Mittelfuge (längs, rund)
④ <b>V4:</b> 4-seitige V-Fuge (designlackiert) <b>Langdiele V4:</b> Extra langes Element mit 4 Seiten V-Fuge (V-Fugen designlackiert) <b>Langdiele V4 XXL:</b> Großfließen-diele: Extra langes und breites Element mit 4 Seiten V-Fuge (V-Fugen designlackiert)
⑤ <b>V5:</b> Blockoptik, 4 Seiten V-Fuge mit Mittel-V-Fuge (Quer-/V-Fugen designlackiert) <b>Maxi V5:</b> Großfließenoptik: Extra breites Element; 4 Seiten V-Fuge mit Mittel-V-Fuge (Quer-/V-fugen designlackiert)
⑥ <b>Glattkante:</b> Klassische fugenlose Verlegung. <b>*Extra Sensitive:</b> Allergiker geeignet. Medizinisch geprüft. Trägerplatte: Formaldehyd nicht nachweisbar (< 0,005 ppm).

## Produktbezogenes Zubehör / Product-related accessories







Dekoridentische Ausgleichs- und Übergangsschienen / Stepped floor and flat floor cover joint (T-Joint) in identical decors					
Schienen Flooring (T-)Joints	Oberfl. Surface	Art.-Nr. Art. No.	Länge Length	Breite Width	Niveau Level
Ausgleichschiene / Stepped floor cover joint	R. S.	069801	900	38	4-14
Übergangsschiene / Flat floor cover joint	R. S.	069851	900	40	0-4

Dekoridentische Leisten Skirting in identical decors			L x T x H L x W x H	Dekoridentische Leisten Skirting in identical decors			L x T x H L x W x H
Art.-Nr. Art. No.	GTIN	Oberfläche Surface	UMA® Profisockelleisten / Profiled skirting	2600 x 20 x 40	Art.-Nr. Art. No.	GTIN	Oberfläche Surface
658848	4005087651585	R. P.			658927	4005087662116	R. P.
							

Empfohlene Ecklösungen / recommended corner solutions			
für Profisockelleisten / for profiled skirting			
			
Dekor Decor	Endkappen End caps	Innenecke Inside Corner	Außenecke Outside Corner
Ahorn Gold Golden maple	061684	061624	061654

Empfohlene Ecklösungen / recommended corner solutions			
für Rundsockelleisten / for rounded skirting			
			
Dekor Decor	Endkappen End caps	Innenecke Inside Corner	Außenecke Outside Corner
Creme	659160	659100	659130

① <b>Bevel:</b> Continuously surfaced around the long chamfered edge (surface and edge made of a single material), safe clean continuous solid design
② <b>Round edge:</b> Continuously surfaced around the long rounded edge (surface and edge made of a single material), safe clean continuous solid design
③ <b>Twin-Plank:</b> With narrow plank look, continuously surfaced around the long rounded edges and an added round-edged groove along the centre
④ <b>V4:</b> V-groove on all 4 edges (matching varnished edges) <b>V4 long:</b> Extra long elements with a V-groove on all 4 edges (matching varnished edges)
④ <b>V4 long XXL:</b> Large plank look – Extra long and extra wide elements with V-groove on all 4 edges (matching varnished edges)
⑤ <b>V5:</b> Narrow tile-format – V-groove on all 4 edges with an added V-Groove across the centre (matching varnished edges)
⑤ <b>Maxi V5:</b> Wide tile-format – Extra wide elements with a V-groove on all 4 edges and an added V-Groove across the centre (matching varnished edges)
⑥ <b>Flat edge:</b> Classic flooring elements without groove. <b>*Extra Sensitive:</b> Ideal for allergy sufferers; medically tested. Core board: with a non-measurable formaldehyde content (less than 0,005 ppm).

Info Oberflächen / Info surface		
		
<b>S. G.</b> Die elegante Super- glanz Oberfläche <i>The elegant supergloss surface</i>	<b>S. C.</b> Die edelsoft-matte Oberfläche (Holzdekor wie geölte Optik) <i>The soft fine matt surface (Wood effect as oiled)</i>	<b>D. F.</b> Die matt-glänzend changierende Oberfläche <i>The matt-shine mélange</i>
		
<b>R. S.</b> Die naturgetreue Holzstruktur <i>The real to life wood structure</i>	<b>R. P.</b> Die harmonisch gedie- gene Pearlstruktur <i>The tastefully harmonize pearl structure</i>	<b>S. M.</b> Die natürlich seidenmatte Oberfl. (Mattlackoptik) <i>The natural satin surface</i>

## Allgemeines Zubehör / General accessories

Kabelkanalsockelleiste weiß Cable channel skirting white			
Art.-Nr. Art. No.	Länge Length	Tiefe Thickness	Höhe Height
064900	2500	20	50

Klemmsockelleiste weiß Clip on skirting white			
Art.-Nr. Art. No.	Länge Length	Tiefe Thickness	Höhe Height
064500	2500	22	60

Passende Ecken weiß / Matching corner white			
	Endkappe End caps	Innenecke Inside corner	Außenecke Outside corner
Kabelkanalleiste Cable channel skirting	064970	064930	064950
Klemmsockelleiste Clip on skirting	064660	064600	064630

Unterlagsmaterial Underlay	Art.-Nr. Art. No.	Länge Length	Breite Width	Stärke Thickness
Folien Dampfbremse Dampproof barrier foil	061013	25 m	1 m	0,2
Folien Dampfbremse Dampproof barrier foil	061014	10 m	1 m	0,2
Schaumfolie Foam sheeting	061020	25 m	1 m	2
Schaumfolie Foam sheeting	061024	10 m	1 m	2
Schaumfolie Foam sheeting	061025	25 m	1 m	4
Protecta Schalldämmung Protecta sound absorber	061030	25 m	1 m	2
Korkunterlage Cork underlay	061054	10 m	1 m	2
ProStabilo Underlay for laminate and parquet flooring	061077	15 m	1,1 m	2,2
ProSilencio Dämmplatten ProSilencio Sound-absorbing tiles	061066	0,79 m	0,59 m	4
ProSilencio Dämmplatten ProSilencio Sound-absorbing tiles	061067	0,79 m	0,59 m	5
ClassicAkustik, Akustikunterlage Underlay for laminate and parquet flooring	061026	12,5 m	1 m	2
PremiumAkustik, m. Feuchteschutz ProfiAkustik with moisture protection	061033	7 m	1 m	2,25
ProfiAkustik Underlay for laminate and parquet flooring	061027	15 m	1 m	2

Hamburger Sockelleisten MDF weiß Hamburger style MDF skirting white			
Art.-Nr. Art. No.	Länge Length	Tiefe Thickness	Höhe Height
642001	2600	19	70
642002	2600	19	96
642003	2600	19	115

Leisten-Zubehör / Skirting accessories	
Art.-Nr. Art. No.	
061295	Schablone für Leistendübel Template for skirting dowels
061290	Leistendübel für Uma-Leisten 50 Stk. (inkl. Schablone) Dowels for skirting (incl. Template)
061299	Leistendübel für Uma-Leisten 1000 Stk. Dowels for skirting
061111	Profi-Leistenkleber 300 ml Kartusche Glue for fixing skirting 300 ml cartridge

Einfassprofile <sup>1</sup> eloxiert Floor-End U-Profile <sup>1</sup> anodised		Treppenkanten <sup>2</sup> eloxiert Stair nose <sup>2</sup> anodised	
1000 x 30 x 9	2700 x 30 x 9	1000	2700
Art.-Nr. Art. No.	Art.-Nr. Art. No.	Art.-Nr. Art. No.	Art.-Nr. Art. No.
Gold	061411	061415	061431
Silber / Silver	061412	061416	061432
Bronze	061413	061417	061433

Übergangsschiene <sup>1</sup> eloxiert Flat floor cover joint <sup>1</sup> anodised		Ausgleichsschiene <sup>2</sup> eloxiert Stepped floor cover joint <sup>2</sup> anodised	
900 x 40	2700 x 40	900 x 38	2700 x 38
Art.-Nr. Art. No.	Art.-Nr. Art. No.	Art.-Nr. Art. No.	Art.-Nr. Art. No.
Gold	061481	061485	061401
Silber / Silver	061482	061486	061402
Bronze	061483	061487	061403
Klemmschuh Fastening shoes	061494	18 St., für Laminate 6-9 mm Stärke 18 St., for Laminate 6-9 mm thickness	
Trägerschiene Fastening track	061490	900 mm, für Laminate 6-9 mm Stärke 900 mm, for Laminate 6-9 mm thickness	

Kunststoff-Rosetten Hole cover for heating pipes		
	ø 15 mm	ø 18 mm
Dekor Decor	Art.-Nr. Art. No.	Art.-Nr. Art. No.
Eiche Oak	061220	061230
Buche Beech	061221	061231
Ahorn / Kiefer Maple / Pine	061222	061232
Grau Grey	061223	061233
Schwarz Black	061225	061235
Weiß White	-----	061234

Echtholz-Rosetten Real wood hole cover for heating pipes		
	ø 15 mm	ø 22 mm
Dekor Decor	Art.-Nr. Art. No.	Art.-Nr. Art. No.
Eiche Oak	061320	061350
Ahorn Maple	061322	061352
Merbau	061323	061353

Zubehör Accessories	Art.-Nr. Art. No.
Fugendichtmasse, Reparat- ur 80 ml, weiß Laminate flooring gap sealer, repair, 80 ml, white	061145
Filzgleiter Hellbraun ø 22 mm, 12 St. Self adhesive felt feet protectors, light brown	061205
Filzgleiter braun ø 22 mm, 12 St. Self adhesive felt feet protectors, brown	061200

Alle Maßangaben, wenn nicht anders  
erwähnt, in Millimeter  
All measurements unless otherwise  
stated are in millimeters







Landhaus Buche / Country beech										
Kollektion Collection	Form	Oberfl. Surface	Art.-Nr. Art. No.	GTIN	Länge Length	Breite Width	Stärke Thickness	Paketinhalt Package		
6	Wellness	Glattkante Flat edge	R. S.	777006	4005087752992	1184	185	7,7	9 Stk / 1,97 m <sup>2</sup>	
6	Wellness	Glattkante Flat edge	R. P.	775006	4005087751896	1184	185	7,7	9 Stk / 1,97 m <sup>2</sup>	







## Produktbezogenes Zubehör / Product-related accessories

Dekoridentische Leisten Skirting in identical decors			L x T x H L x W x H
UMA® Profisockelleisten / Profiled skirting			2600 x 20 x 40
Art.-Nr. Art. No.	GTIN	Oberfläche Surface	
658745	4005087659864	R. P.	

Empfohlene Ecklösungen / recommended corner solutions			
für Profisockelleisten / for profiled skirting			
			
Dekor Decor	Endkappen End caps	Innenecke Inside Corner	Außenecke Outside Corner
Landhaus Sommerbuche / Country-, Summer beech	061688	061628	061658

Info "Form" / Info „Form“
① <b>Fase:</b> Längs, direkt beschichtet (Kante u. Oberfl. ein Schichtstoff), harmonisch massives Design, ohne optische Unterbrechung
② <b>Rundkante:</b> Längs, direkt beschichtet (Kante u. Oberfl. ein Schichtstoff), harmonisch massives Design, ohne optische Unterbrechung
③ <b>Doppeldiele:</b> Mit Schmaldielenoptik, direkt beschichtete Rundkanten und zusätzliche Mittelfuge (längs, rund)
④ <b>V4:</b> 4-seitige V-Fuge (designlackiert) <b>Langdiele V4:</b> Extra langes Element mit 4 Seiten V-Fuge (V-Fugen designlackiert) <b>Langdiele V4 XXL:</b> Großfließenoptik: Extra langes und breites Element mit 4 Seiten V-Fuge (V-Fugen designlackiert)
⑤ <b>V5:</b> Blockoptik, 4 Seiten V-Fuge mit Mittel-V-Fuge (Quer-/V-Fugen designlackiert) <b>Maxi V5:</b> Großfließenoptik: Extra breites Element; 4 Seiten V-Fuge mit Mittel-V-Fuge (Quer-/V-fugen designlackiert)
⑥ <b>Glattkante:</b> Klassische fugenlose Verlegung. <b>*Extra Sensitive:</b> Allergiker geeignet. Medizinisch geprüft. Trägerplatte: Formaldehyd nicht nachweisbar (< 0,005 ppm).

① <b>Bevel:</b> Continuously surfaced around the long chamfered edge (surface and edge made of a single material), safe clean continuous solid design
② <b>Round edge:</b> Continuously surfaced around the long rounded edge (surface and edge made of a single material), safe clean continuous solid design
③ <b>Twin-Plank:</b> With narrow plank look, continuously surfaced around the long rounded edges and an added round-edged groove along the centre
④ <b>V4:</b> V-groove on all 4 edges (matching varnished edges) <b>V4 long:</b> Extra long elements with a V-groove on all 4 edges (matching varnished edges) <b>V4 long XXL:</b> Large plank look – Extra long and extra wide elements with V-groove on all 4 edges (matching varnished edges)
⑤ <b>V5:</b> Narrow tile-format – V-groove on all 4 edges with an added V-Groove across the centre (matching varnished edges) <b>Maxi V5:</b> Wide tile-format – Extra wide elements with a V-groove on all 4 edges and an added V-Groove across the centre (matching varnished edges)
⑥ <b>Flat edge:</b> Classic flooring elements without groove. <b>*Extra Sensitive:</b> Ideal for allergy sufferers; medically tested. Core board: with a non-measurable formaldehyde content (less than 0,005 ppm).

Info Oberflächen / Info surface		
		
<b>S. G.</b> Die elegante Superglanz Oberfläche The elegant supergloss surface	<b>S. C.</b> Die edelsoft-matte Oberfläche (Holzdekor wie geölte Optik) The soft fine matt surface (Wood effect as oiled)	<b>D. F.</b> Die matt-glänzend changierende Oberfläche The matt-shine mélange
		
<b>R. S.</b> Die naturgetreue Holzstruktur The real to life wood structure	<b>R. P.</b> Die harmonisch gediegene Pearlstruktur The tastefully harmonize pearl structure	<b>S. M.</b> Die natürlich seidenmatte Oberfläche. (Mattlackoptik) The natural satin surface

## Allgemeines Zubehör / General accessories

Kabelkanalsockelleiste weiß Cable channel skirting white			
Art.-Nr. Art. No.	Länge Length	Tiefe Thickness	Höhe Height
064900	2500	20	50

Klemmsockelleiste weiß Clip on skirting white			
Art.-Nr. Art. No.	Länge Length	Tiefe Thickness	Höhe Height
064500	2500	22	60

Passende Ecken weiß / Matching corner white			
	Endkappe End caps	Innenecke Inside corner	Außenecke Outside corner
Kabelkanalleiste Cable channel skirting	064970	064930	064950
Klemmsockelleiste Clip on skirting	064660	064600	064630

Unterlagsmaterial Underlay	Art.-Nr. Art. No.	Länge Length	Breite Width	Stärke Thickness
Folien Dampfbremse Dampproof barrier foil	061013	25 m	1 m	0,2
Folien Dampfbremse Dampproof barrier foil	061014	10 m	1 m	0,2
Schaumfolie Foam sheeting	061020	25 m	1 m	2
Schaumfolie Foam sheeting	061024	10 m	1 m	2
Schaumfolie Foam sheeting	061025	25 m	1 m	4
Protecta Schalldämmung Protecta sound absorber	061030	25 m	1 m	2
Korkunterlage Cork underlay	061054	10 m	1 m	2
ProStabilo Underlay for laminate and parquet flooring	061077	15 m	1,1 m	2,2
ProSilencio Dämmplatten ProSilencio Sound-absorbing tiles	061066	0,79 m	0,59 m	4
ProSilencio Dämmplatten ProSilencio Sound-absorbing tiles	061067	0,79 m	0,59 m	5
ClassicAkustik, Akustikunterlage Underlay for laminate and parquet flooring	061026	12,5 m	1 m	2
PremiumAkustik, m. Feuchteschutz ProfiAkustik with moisture protection	061033	7 m	1 m	2,25
ProfiAkustik Underlay for laminate and parquet flooring	061027	15 m	1 m	2

Hamburger Sockelleisten MDF weiß Hamburger style MDF skirting white			
Art.-Nr. Art. No.	Länge Length	Tiefe Thickness	Höhe Height
642001	2600	19	70
642002	2600	19	96
642003	2600	19	115

Leisten-Zubehör / Skirting accessories	
Art.-Nr. Art. No.	
061295	Schablone für Leistendübel Template for skirting dowels
061290	Leistendübel für Uma-Leisten 50 Stk. (inkl. Schablone) Dowels for skirting (incl. Template)
061299	Leistendübel für Uma-Leisten 1000 Stk. Dowels for skirting
061111	Profi-Leistenkleber 300 ml Kartusche Glue for fixing skirting 300 ml cartridge

1	Einfassprofile <sup>1</sup> eloxiert Floor-End U-Profile <sup>1</sup> anodised		Treppenkanten <sup>2</sup> eloxiert Stair nose <sup>2</sup> anodised	
	1000 x 30 x 9	2700 x 30 x 9	1000	2700
	Art.-Nr. Art. No.	Art.-Nr. Art. No.	Art.-Nr. Art. No.	Art.-Nr. Art. No.
Gold	061411	061415	061431	061435
Silber / Silver	061412	061416	061432	061436
Bronze	061413	061417	061433	061437

1	Übergangsschiene <sup>1</sup> eloxiert Flat floor cover joint <sup>1</sup> anodised		Ausgleichsschiene <sup>2</sup> eloxiert Stepped floor cover joint <sup>2</sup> anodised	
	900 x 40	2700 x 40	900 x 38	2700 x 38
	Art.-Nr. Art. No.	Art.-Nr. Art. No.	Art.-Nr. Art. No.	Art.-Nr. Art. No.
Gold	061481	061485	061401	061405
Silber / Silver	061482	061486	061402	061406
Bronze	061483	061487	061403	061407
Klemmschuh Fastening shoes	061494	18 St., für Laminat 6–9 mm Stärke 18 St., for Laminat 6–9 mm thickness		
Trägerschiene Fastening track	061490	900 mm, für Laminat 6–9 mm Stärke 900 mm, for Laminat 6–9 mm thickness		

Kunststoff-Rosetten Hole cover for heating pipes		
	ø 15 mm	ø 18 mm
Dekor Decor	Art.-Nr. Art. No.	Art.-Nr. Art. No.
Eiche Oak	061220	061230
Buche Beech	061221	061231
Ahorn / Kiefer Maple / Pine	061222	061232
Grau Grey	061223	061233
Schwarz Black	061225	061235
Weiß White	-----	061234

Echtholz-Rosetten Real wood hole cover for heating pipes		
	ø 15 mm	ø 22 mm
Dekor Decor	Art.-Nr. Art. No.	Art.-Nr. Art. No.
Eiche Oak	061320	061350
Ahorn Maple	061322	061352
Merbau	061323	061353

Zubehör Accessories	Art.-Nr. Art. No.
Fugendichtmasse, Reparatur 80 ml, weiß Laminate flooring gap sealer, repair, 80 ml, white	061145
Filzgleiter Hellbraun ø 22 mm, 12 St. Self adhesive felt feet protectors, light brown	061205
Filzgleiter braun ø 22 mm, 12 St. Self adhesive felt feet protectors, brown	061200

Alle Maßangaben, wenn nicht anders erwähnt, in Millimeter  
All measurements unless otherwise stated are in millimeters







Bambus gedämpft / Carbonized bamboo									
Kollektion Collection	Form	Oberfl. Surface	Art.-Nr. Art. No.	GTIN	Länge Length	Breite Width	Stärke Thickness	Paketinhalt Package	
2	Superglanz Rundkante* Plank*	S. G.	772319	4005087754484	1294	185	8,7	8 Stk / 1,92 m <sup>2</sup>	
6	Superglanz Glattkante Flat edge	S. G.	770419	4005087753067	1184	185	7	9 Stk / 1,97 m <sup>2</sup>	
6	Wellness Glattkante* Flat edge*	S. C.	778319	4005087754323	1294	185	8,7	8 Stk / 1,92 m <sup>2</sup>	

## Produktbezogenes Zubehör / Product-related accessories







Dekoridentische Ausgleichs- und Übergangsschienen / Stepped floor and flat floor cover joint (T-Joint) in identical decors					
Schienen Flooring (T-)Joints	Oberfl. Surface	Art.-Nr. Art. No.	Länge Length	Breite Width	Niveau Level
Ausgleichsschiene / Stepped floor cover joint	S. G.	061738	900	38	4-14
Übergangsschiene / Flat floor cover joint	S. G.	061787	900	40	0-4

Dekoridentische Leisten Skirting in identical decors			L x T x H L x W x H	Dekoridentische Leisten Skirting in identical decors			L x T x H L x W x H
Art.-Nr. Art. No.	GTIN	Oberfläche Surface	UMA® Profisockelleisten / Profiled skirting	2600 x 20 x 40	Art.-Nr. Art. No.	GTIN	Oberfläche Surface
658821	4005087657402	S. G.			659069	4005087662185	S. C.
658833	4005087651660	S. C.					

Empfohlene Ecklösungen / recommended corner solutions				Empfohlene Ecklösungen / recommended corner solutions			
für Profisockelleisten / for profiled skirting				für Rundsockelleisten / for rounded skirting			
Dekor Decor	Endkappen End caps	Innenecke Inside Corner	Außenecke Outside Corner	Dekor Decor	Endkappen End caps	Innenecke Inside Corner	Außenecke Outside Corner
Landhaus Sommer- buche / Country- Summer beech	061688	061628	061658	Weiß	659160	659100	659130

Info "Form" / Info „Form“
① <b>Fase:</b> Längs, direkt beschichtet (Kante u. Oberfl. ein Schichtstoff), harmonisch massives Design, ohne optische Unterbrechung
② <b>Rundkante:</b> Längs, direkt beschichtet (Kante u. Oberfl. ein Schichtstoff), harmonisch massives Design, ohne optische Unterbrechung
③ <b>Doppeldiele:</b> Mit Schmaldielenoptik, direkt beschichtete Rundkanten und zusätzliche Mittelfuge (längs, rund)
④ <b>V4:</b> 4-seitige V-Fuge (designlackiert) <b>Langdiele V4:</b> Extra langes Element mit 4 Seiten V-Fuge (V-Fugen designlackiert) <b>Langdiele V4 XXL:</b> Großfließen-diele: Extra langes und breites Element mit 4 Seiten V-Fuge (V-Fugen designlackiert)
⑤ <b>V5:</b> Blockoptik, 4 Seiten V-Fuge mit Mittel-V-Fuge (Quer-/V-Fugen designlackiert) <b>Maxi V5:</b> Großfließenoptik: Extra breites Element; 4 Seiten V-Fuge mit Mittel-V-Fuge (Quer-/V-fugen designlackiert)
⑥ <b>Glattkante:</b> Klassische fugenlose Verlegung. <b>*Extra Sensitive:</b> Allergiker geeignet. Medizinisch geprüft. Trägerplatte: Formaldehyd nicht nachweisbar (< 0,005 ppm).

① <b>Bevel:</b> Continuously surfaced around the long chamfered edge (surface and edge made of a single material), safe clean continuous solid design
② <b>Round edge:</b> Continuously surfaced around the long rounded edge (surface and edge made of a single material), safe clean continuous solid design
③ <b>Twin-Plank:</b> With narrow plank look, continuously surfaced around the long rounded edges and an added round-edged groove along the centre
④ <b>V4:</b> V-groove on all 4 edges (matching varnished edges) <b>V4 long:</b> Extra long elements with a V-groove on all 4 edges (matching varnished edges)
④ <b>V4 long XXL:</b> Large plank look – Extra long and extra wide elements with V-groove on all 4 edges (matching varnished edges)
⑤ <b>V5:</b> Narrow tile-format – V-groove on all 4 edges with an added V-Groove across the centre (matching varnished edges)
⑤ <b>Maxi V5:</b> Wide tile-format – Extra wide elements with a V-groove on all 4 edges and an added V-Groove across the centre (matching varnished edges)
⑥ <b>Flat edge:</b> Classic flooring elements without groove. <b>*Extra Sensitive:</b> Ideal for allergy sufferers; medically tested. Core board: with a non-measurable formaldehyde content (less than 0,005 ppm).

Info Oberflächen / Info surface		
		
<b>S. G.</b> Die elegante Super- glanz Oberfläche <i>The elegant supergloss surface</i>	<b>S. C.</b> Die edelsoft-matte Oberfläche (Holzdekor wie geölte Optik) <i>The soft fine matt surface (Wood effect as oiled)</i>	<b>D. F.</b> Die matt-glänzend changierende Oberfläche <i>The matt-shine mélange</i>
		
<b>R. S.</b> Die naturgetreue Holzstruktur <i>The real to life wood structure</i>	<b>R. P.</b> Die harmonisch gedie- gene Pearlstruktur <i>The tastefully harmonize pearl structure</i>	<b>S. M.</b> Die natürlich seidenmatte Oberfl. (Mattlackoptik) <i>The natural satin surface</i>

## Allgemeines Zubehör / General accessories

Kabelkanalsockelleiste weiß Cable channel skirting white			
Art.-Nr. Art. No.	Länge Length	Tiefe Thickness	Höhe Height
064900	2500	20	50

Klemmsockelleiste weiß Clip on skirting white			
Art.-Nr. Art. No.	Länge Length	Tiefe Thickness	Höhe Height
064500	2500	22	60

Passende Ecken weiß / Matching corner white			
	Endkappe End caps	Innenecke Inside corner	Außenecke Outside corner
Kabelkanalleiste Cable channel skirting	064970	064930	064950
Klemmsockelleiste Clip on skirting	064660	064600	064630

Unterlagsmaterial Underlay	Art.-Nr. Art. No.	Länge Length	Breite Width	Stärke Thickness
Folien Dampfbremse Dampproof barrier foil	061013	25 m	1 m	0,2
Folien Dampfbremse Dampproof barrier foil	061014	10 m	1 m	0,2
Schaumfolie Foam sheeting	061020	25 m	1 m	2
Schaumfolie Foam sheeting	061024	10 m	1 m	2
Schaumfolie Foam sheeting	061025	25 m	1 m	4
Protecta Schalldämmung Protecta sound absorber	061030	25 m	1 m	2
Korkunterlage Cork underlay	061054	10 m	1 m	2
ProStabilo Underlay for laminate and parquet flooring	061077	15 m	1,1 m	2,2
ProSilencio Dämmplatten ProSilencio Sound-absorbing tiles	061066	0,79 m	0,59 m	4
ProSilencio Dämmplatten ProSilencio Sound-absorbing tiles	061067	0,79 m	0,59 m	5
ClassicAkustik, Akustikunterlage Underlay for laminate and parquet flooring	061026	12,5 m	1 m	2
PremiumAkustik, m. Feuchteschutz ProfiAkustik with moisture protection	061033	7 m	1 m	2,25
ProfiAkustik Underlay for laminate and parquet flooring	061027	15 m	1 m	2

Hamburger Sockelleisten MDF weiß Hamburger style MDF skirting white			
Art.-Nr. Art. No.	Länge Length	Tiefe Thickness	Höhe Height
642001	2600	19	70
642002	2600	19	96
642003	2600	19	115

Leisten-Zubehör / Skirting accessories	
Art.-Nr. Art. No.	
061295	Schablone für Leistendübel Template for skirting dowels
061290	Leistendübel für Uma-Leisten 50 Stk. (inkl. Schablone) Dowels for skirting (incl. Template)
061299	Leistendübel für Uma-Leisten 1000 Stk. Dowels for skirting
061111	Profi-Leistenkleber 300 ml Kartusche Glue for fixing skirting 300 ml cartridge

Einfassprofile <sup>1</sup> eloxiert Floor-End U-Profile <sup>1</sup> anodised		Treppenkanten <sup>2</sup> eloxiert Stair nose <sup>2</sup> anodised	
1000 x 30 x 9	2700 x 30 x 9	1000	2700
Art.-Nr. Art. No.	Art.-Nr. Art. No.	Art.-Nr. Art. No.	Art.-Nr. Art. No.
Gold	061411	061415	061431
Silber / Silver	061412	061416	061432
Bronze	061413	061417	061433

Übergangsschiene <sup>1</sup> eloxiert Flat floor cover joint <sup>1</sup> anodised		Ausgleichsschiene <sup>2</sup> eloxiert Stepped floor cover joint <sup>2</sup> anodised	
900 x 40	2700 x 40	900 x 38	2700 x 38
Art.-Nr. Art. No.	Art.-Nr. Art. No.	Art.-Nr. Art. No.	Art.-Nr. Art. No.
Gold	061481	061485	061401
Silber / Silver	061482	061486	061402
Bronze	061483	061487	061403
Klemmschuh Fastening shoes	061494	18 St., für Laminate 6-9 mm Stärke 18 St., for Laminate 6-9 mm thickness	
Trägerschiene Fastening track	061490	900 mm, für Laminate 6-9 mm Stärke 900 mm, for Laminate 6-9 mm thickness	

Kunststoff-Rosetten Hole cover for heating pipes		
	ø 15 mm	ø 18 mm
Dekor Decor	Art.-Nr. Art. No.	Art.-Nr. Art. No.
Eiche Oak	061220	061230
Buche Beech	061221	061231
Ahorn / Kiefer Maple / Pine	061222	061232
Grau Grey	061223	061233
Schwarz Black	061225	061235
Weiß White	-----	061234

Echtholz-Rosetten Real wood hole cover for heating pipes		
	ø 15 mm	ø 22 mm
Dekor Decor	Art.-Nr. Art. No.	Art.-Nr. Art. No.
Eiche Oak	061320	061350
Ahorn Maple	061322	061352
Merbau	061323	061353

Zubehör Accessories	Art.-Nr. Art. No.
Fugendichtmasse, Repara- tur 80 ml, weiß Laminate flooring gap sealer, repair, 80 ml, white	061145
Filzgleiter Hellbraun ø 22 mm, 12 St. Self adhesive felt feet protectors, light brown	061205
Filzgleiter braun ø 22 mm, 12 St. Self adhesive felt feet protectors, brown	061200

Alle Maßangaben, wenn nicht anders  
erwähnt, in Millimeter  
All measurements unless otherwise  
stated are in millimeters







Turmeiche / Tower oak										
Kollektion Collection	Form	Oberfl. Surface	Art.-Nr. Art. No.	GTIN	Länge Length	Breite Width	Stärke Thickness	Paketinhalt Package		
4	Wellness	V4	R.S.	770926	4005087755467	1184	185	7,7	9 Stk / 1,97 m <sup>2</sup>	
6	Wellness	Glattkante Flat edge	R.S.	777026	4005087753715	1184	185	7,7	9 Stk / 1,97 m <sup>2</sup>	

## Produktbezogenes Zubehör / Product-related accessories







Dekoridentische Ausgleichs- und Übergangsschienen / Stepped floor and flat floor cover joint (T-Joint) in identical decors					
Schienen Flooring (T-)Joints	Oberfl. Surface	Art.-Nr. Art. No.	Länge Length	Breite Width	Niveau Level
Ausgleichsschiene / Stepped floor cover joint	S.G.	069806	900	38	4-14
Übergangsschiene / Flat floor cover joint	S.G.	069856	900	40	0-4

Dekoridentische Leisten Skirting in identical decors			L x T x H L x W x H
UMA® Profisockelleisten / Profiled skirting			2600 x 20 x 40
Art.-Nr. Art. No.	GTIN	Oberfläche Surface	
658847	4005087651578	R.P.	

Empfohlene Ecklösungen / recommended corner solutions			
für Profisockelleisten / for profiled skirting			
			
Dekor Decor	Endkappen End caps	Innenecke Inside Corner	Außenecke Outside Corner
Eiche / Oak	061671	061611	061641

Info "Form" / Info „Form“
① <b>Fase:</b> Längs, direkt beschichtet (Kante u. Oberfl. ein Schichtstoff), harmonisch massives Design, ohne optische Unterbrechung
② <b>Rundkante:</b> Längs, direkt beschichtet (Kante u. Oberfl. ein Schichtstoff), harmonisch massives Design, ohne optische Unterbrechung
③ <b>Doppeldiele:</b> Mit Schmaldielenoptik, direkt beschichtete Rundkanten und zusätzliche Mittelfuge (längs, rund)
④ <b>V4:</b> 4-seitige V-Fuge (designlackiert) <b>Langdiele V4:</b> Extra langes Element mit 4 Seiten V-Fuge (V-Fugen designlackiert) <b>Langdiele V4 XXL:</b> Großfließenoptik: Extra langes und breites Element mit 4 Seiten V-Fuge (V-Fugen designlackiert)
⑤ <b>V5:</b> Blockoptik, 4 Seiten V-Fuge mit Mittel-V-Fuge (Quer-/V-Fugen designlackiert) <b>Maxi V5:</b> Großfließenoptik: Extra breites Element; 4 Seiten V-Fuge mit Mittel-V-Fuge (Quer-/V-fugen designlackiert)
⑥ <b>Glattkante:</b> Klassische fugenlose Verlegung. <b>*Extra Sensitive:</b> Allergiker geeignet. Medizinisch geprüft. Trägerplatte: Formaldehyd nicht nachweisbar (< 0,005 ppm).

① <b>Bevel:</b> Continuously surfaced around the long chamfered edge (surface and edge made of a single material), safe clean continuous solid design
② <b>Round edge:</b> Continuously surfaced around the long rounded edge (surface and edge made of a single material), safe clean continuous solid design
③ <b>Twin-Plank:</b> With narrow plank look, continuously surfaced around the long rounded edges and an added round-edged groove along the centre
④ <b>V4:</b> V-groove on all 4 edges (matching varnished edges) <b>V4 long:</b> Extra long elements with a V-groove on all 4 edges (matching varnished edges)
④ <b>V4 long XXL:</b> Large plank look – Extra long and extra wide elements with V-groove on all 4 edges (matching varnished edges)
⑤ <b>V5:</b> Narrow tile-format – V-groove on all 4 edges with an added V-Groove across the centre (matching varnished edges)
⑤ <b>Maxi V5:</b> Wide tile-format – Extra wide elements with a V-groove on all 4 edges and an added V-Groove across the centre (matching varnished edges)
⑥ <b>Flat edge:</b> Classic flooring elements without groove. <b>*Extra Sensitive:</b> Ideal for allergy sufferers; medically tested. Core board: with a non-measurable formaldehyde content (less than 0,005 ppm).

Info Oberflächen / Info surface		
		
<b>S.G.</b> Die elegante Superglanz Oberfläche The elegant supergloss surface	<b>S.C.</b> Die edelsoft-matte Oberfläche (Holzdekor wie geölte Optik) The soft fine matt surface (Wood effect as oiled)	<b>D.F.</b> Die matt-glänzend changierende Oberfläche The matt-shine mélange
		
<b>R.S.</b> Die naturgetreue Holzstruktur The real to life wood structure	<b>R.P.</b> Die harmonisch gediegene Pearlstruktur The tastefully harmonize pearl structure	<b>S.M.</b> Die natürlich seidenmatte Oberfläche. (Mattlackoptik) The natural satin surface

## Allgemeines Zubehör / General accessories

Kabelkanalsockelleiste weiß Cable channel skirting white			
Art.-Nr. Art. No.	Länge Length	Tiefe Thickness	Höhe Height
064900	2500	20	50

Klemmsockelleiste weiß Clip on skirting white			
Art.-Nr. Art. No.	Länge Length	Tiefe Thickness	Höhe Height
064500	2500	22	60

Passende Ecken weiß / Matching corner white			
	Endkappe End caps	Innenecke Inside corner	Außenecke Outside corner
Kabelkanalleiste Cable channel skirting	064970	064930	064950
Klemmsockelleiste Clip on skirting	064660	064600	064630

Unterlagsmaterial Underlay	Art.-Nr. Art. No.	Länge Length	Breite Width	Stärke Thickness
Folien Dampfbremse Dampproof barrier foil	061013	25 m	1 m	0,2
Folien Dampfbremse Dampproof barrier foil	061014	10 m	1 m	0,2
Schaumfolie Foam sheeting	061020	25 m	1 m	2
Schaumfolie Foam sheeting	061024	10 m	1 m	2
Schaumfolie Foam sheeting	061025	25 m	1 m	4
Protecta Schalldämmung Protecta sound absorber	061030	25 m	1 m	2
Korkunterlage Cork underlay	061054	10 m	1 m	2
ProStabilo Underlay for laminate and parquet flooring	061077	15 m	1,1 m	2,2
ProSilencio Dämmplatten ProSilencio Sound-absorbing tiles	061066	0,79 m	0,59 m	4
ProSilencio Dämmplatten ProSilencio Sound-absorbing tiles	061067	0,79 m	0,59 m	5
ClassicAkustik, Akustikunterlage Underlay for laminate and parquet flooring	061026	12,5 m	1 m	2
PremiumAkustik, m. Feuchteschutz ProfiAkustik with moisture protection	061033	7 m	1 m	2,25
ProfiAkustik Underlay for laminate and parquet flooring	061027	15 m	1 m	2

Hamburger Sockelleisten MDF weiß Hamburger style MDF skirting white			
Art.-Nr. Art. No.	Länge Length	Tiefe Thickness	Höhe Height
642001	2600	19	70
642002	2600	19	96
642003	2600	19	115

Leisten-Zubehör / Skirting accessories	
Art.-Nr. Art. No.	
061295	Schablone für Leistendübel Template for skirting dowels
061290	Leistendübel für Uma-Leisten 50 Stk. (inkl. Schablone) Dowels for skirting (incl. Template)
061299	Leistendübel für Uma-Leisten 1000 Stk. Dowels for skirting
061111	Profi-Leistenkleber 300 ml Kartusche Glue for fixing skirting 300 ml cartridge

	Einfassprofile <sup>1</sup> eloxiert Floor-End U-Profile <sup>1</sup> anodised		Treppenkanten <sup>2</sup> eloxiert Stair nose <sup>2</sup> anodised	
	1000 x 30 x 9 Art.-Nr. Art. No.	2700 x 30 x 9 Art.-Nr. Art. No.	1000 Art.-Nr. Art. No.	2700 Art.-Nr. Art. No.
Gold	061411	061415	061431	061435
Silber / Silver	061412	061416	061432	061436
Bronze	061413	061417	061433	061437

	Übergangsschiene <sup>1</sup> eloxiert Flat floor cover joint <sup>1</sup> anodised		Ausgleichsschiene <sup>2</sup> eloxiert Stepped floor cover joint <sup>2</sup> anodised	
	900 x 40 Art.-Nr. Art. No.	2700 x 40 Art.-Nr. Art. No.	900 x 38 Art.-Nr. Art. No.	2700 x 38 Art.-Nr. Art. No.
Gold	061481	061485	061401	061405
Silber / Silver	061482	061486	061402	061406
Bronze	061483	061487	061403	061407
Klemmschuh Fastening shoes	061494	18 St., für Laminat 6-9 mm Stärke 18 St., for Laminat 6-9 mm thickness		
Trägerschiene Fastening track	061490	900 mm, für Laminat 6-9 mm Stärke 900 mm, for Laminat 6-9 mm thickness		

Kunststoff-Rosetten Hole cover for heating pipes		
	ø 15 mm	ø 18 mm
Dekor Decor	Art.-Nr. Art. No.	Art.-Nr. Art. No.
Eiche Oak	061220	061230
Buche Beech	061221	061231
Ahorn / Kiefer Maple / Pine	061222	061232
Grau Grey	061223	061233
Schwarz Black	061225	061235
Weiß White	-----	061234

Echtholz-Rosetten Real wood hole cover for heating pipes		
	ø 15 mm	ø 22 mm
Dekor Decor	Art.-Nr. Art. No.	Art.-Nr. Art. No.
Eiche Oak	061320	061350
Ahorn Maple	061322	061352
Merbau	061323	061353

Zubehör Accessories	Art.-Nr. Art. No.
Fugendichtmasse, Reparatur 80 ml, weiß Laminate flooring gap sealer, repair, 80 ml, white	061145
Filzgleiter Hellbraun ø 22 mm, 12 St. Self adhesive felt feet protectors, light brown	061205
Filzgleiter braun ø 22 mm, 12 St. Self adhesive felt feet protectors, brown	061200

Alle Maßangaben, wenn nicht anders erwähnt, in Millimeter  
All measurements unless otherwise stated are in millimeters







Schloss Eiche / Castle oak										
Kollektion Collection	Form	Oberfl. Surface	Art.-Nr. Art. No.	GTIN	Länge Length	Breite Width	Stärke Thickness	Paketinhalt Package		
6	Wellness	Glattkante* Flat edge*	R. S.	778111	4005087754125	1294	185	8,7	8 Stk / 1,92 m <sup>2</sup>	
6	Wellness	Glattkante Flat edge	R. S.	777011	4005087752961	1184	185	7,7	9 Stk / 1,97 m <sup>2</sup>	
6	Wellness	Glattkante Flat edge	R. P.	775011	4005087752114	1184	185	7,7	9 Stk / 1,97 m <sup>2</sup>	

Info "Form" / Info „Form“
① <b>Fase:</b> Längs, direkt beschichtet (Kante u. Oberfl. ein Schichtstoff), harmonisch massives Design, ohne optische Unterbrechung
② <b>Rundkante:</b> Längs, direkt beschichtet (Kante u. Oberfl. ein Schichtstoff), harmonisch massives Design, ohne optische Unterbrechung
③ <b>Doppeldiele:</b> Mit Schmaldielenoptik, direkt beschichtete Rundkanten und zusätzliche Mittelfuge (längs, rund)
④ <b>V4:</b> 4-seitige V-Fuge (designlackiert) <b>Langdiele V4:</b> Extra langes Element mit 4 Seiten V-Fuge (V-Fugen designlackiert) <b>Langdiele V4 XXL:</b> Großfließen-diele: Extra langes und breites Element mit 4 Seiten V-Fuge (V-Fugen designlackiert)
⑤ <b>V5:</b> Blockoptik, 4 Seiten V-Fuge mit Mittel-V-Fuge (Quer-/V-Fugen designlackiert) <b>Maxi V5:</b> Großfließenoptik: Extra breites Element; 4 Seiten V-Fuge mit Mittel-V-Fuge (Quer-/V-fugen designlackiert)
⑥ <b>Glattkante:</b> Klassische fugenlose Verlegung. <b>*Extra Sensitive:</b> Allergiker geeignet. Medizinisch geprüft. Trägerplatte: Formaldehyd nicht nachweisbar (< 0,005 ppm).

## Produktbezogenes Zubehör / Product-related accessories

Dekoridentische Ausgleichs- und Übergangsschienen / Stepped floor and flat floor cover joint (T-Joint) in identical decors					
Schienen Flooring (T-)Joints	Oberfl. Surface	Art.-Nr. Art. No.	Länge Length	Breite Width	Niveau Level
Ausgleichschiene / Stepped floor cover joint	R. P.	061841	900	38	4-14
Übergangsschiene / Flat floor cover joint	R. P.	069856	900	40	0-4

Dekoridentische Leisten Skirting in identical decors			L x T x H L x W x H	Dekoridentische Leisten Skirting in identical decors			L x T x H L x W x H
Art.-Nr. Art. No.	GTIN	Oberfläche Surface	UMA® Profisockelleisten / Profiled skirting	2600 x 20 x 40	Art.-Nr. Art. No.	GTIN	Oberfläche Surface
658728	4005087654197	R. P.			658928	4005087662017	R. P.
							

Empfohlene Ecklösungen / recommended corner solutions				Empfohlene Ecklösungen / recommended corner solutions			
für Profisockelleisten / for profiled skirting				für Rundsockelleisten / for rounded skirting			
							
Dekor Decor	Endkappen End caps	Innenecke Inside Corner	Außenecke Outside Corner	Dekor Decor	Endkappen End caps	Innenecke Inside Corner	Außenecke Outside Corner
Schloss Eiche Castle oak	061677	061617	061647	Eiche / Oak	659164	659104	659134

① <b>Bevel:</b> Continuously surfaced around the long chamfered edge (surface and edge made of a single material), safe clean continuous solid design
② <b>Round edge:</b> Continuously surfaced around the long rounded edge (surface and edge made of a single material), safe clean continuous solid design
③ <b>Twin-Plank:</b> With narrow plank look, continuously surfaced around the long rounded edges and an added round-edged groove along the centre
④ <b>V4:</b> V-groove on all 4 edges (matching varnished edges)
④ <b>V4 long:</b> Extra long elements with a V-groove on all 4 edges (matching varnished edges)
④ <b>V4 long XXL:</b> Large plank look – Extra long and extra wide elements with V-groove on all 4 edges (matching varnished edges)
⑤ <b>V5:</b> Narrow tile-format – V-groove on all 4 edges with an added V-Groove across the centre (matching varnished edges)
⑤ <b>Maxi V5:</b> Wide tile-format – Extra wide elements with a V-groove on all 4 edges and an added V-Groove across the centre (matching varnished edges)
⑥ <b>Flat edge:</b> Classic flooring elements without groove. <b>*Extra Sensitive:</b> Ideal for allergy sufferers; medically tested. Core board: with a non-measurable formaldehyde content (less than 0,005 ppm).

Info Oberflächen / Info surface		
		
<b>S. G.</b> Die elegante Super- glanz Oberfläche <i>The elegant supergloss surface</i>	<b>S. C.</b> Die edelsoft-matte Oberfläche (Holzdekor wie geölte Optik) <i>The soft fine matt surface (Wood effect as oiled)</i>	<b>D. F.</b> Die matt-glänzend changierende Oberfläche <i>The matt-shine mélange</i>
		
<b>R. S.</b> Die naturgetreue Holzstruktur <i>The real to life wood structure</i>	<b>R. P.</b> Die harmonisch gedie- gene Pearlstruktur <i>The tastefully harmonize pearl structure</i>	<b>S. M.</b> Die natürlich seidenmatte Oberfl. (Mattlackoptik) <i>The natural satin surface</i>

## Allgemeines Zubehör / General accessories

Kabelkanalsockelleiste weiß Cable channel skirting white			
Art.-Nr. Art. No.	Länge Length	Tiefe Thickness	Höhe Height
064900	2500	20	50

Klemmsockelleiste weiß Clip on skirting white			
Art.-Nr. Art. No.	Länge Length	Tiefe Thickness	Höhe Height
064500	2500	22	60

Passende Ecken weiß / Matching corner white			
	Endkappe End caps	Innenecke Inside corner	Außenecke Outside corner
Kabelkanalleiste Cable channel skirting	064970	064930	064950
Klemmsockelleiste Clip on skirting	064660	064600	064630

Unterlagsmaterial Underlay	Art.-Nr. Art. No.	Länge Length	Breite Width	Stärke Thickness
Folien Dampfbremse Dampproof barrier foil	061013	25 m	1 m	0,2
Folien Dampfbremse Dampproof barrier foil	061014	10 m	1 m	0,2
Schaumfolie Foam sheeting	061020	25 m	1 m	2
Schaumfolie Foam sheeting	061024	10 m	1 m	2
Schaumfolie Foam sheeting	061025	25 m	1 m	4
Protecta Schalldämmung Protecta sound absorber	061030	25 m	1 m	2
Korkunterlage Cork underlay	061054	10 m	1 m	2
ProStabilo Underlay for laminate and parquet flooring	061077	15 m	1,1 m	2,2
ProSilencio Dämmplatten ProSilencio Sound-absorbing tiles	061066	0,79 m	0,59 m	4
ProSilencio Dämmplatten ProSilencio Sound-absorbing tiles	061067	0,79 m	0,59 m	5
ClassicAkustik, Akustikunterlage Underlay for laminate and parquet flooring	061026	12,5 m	1 m	2
PremiumAkustik, m. Feuchteschutz ProfiAkustik with moisture protection	061033	7 m	1 m	2,25
ProfiAkustik Underlay for laminate and parquet flooring	061027	15 m	1 m	2

Hamburger Sockelleisten MDF weiß Hamburger style MDF skirting white			
Art.-Nr. Art. No.	Länge Length	Tiefe Thickness	Höhe Height
642001	2600	19	70
642002	2600	19	96
642003	2600	19	115

Leisten-Zubehör / Skirting accessories	
Art.-Nr. Art. No.	
061295	Schablone für Leistendübel Template for skirting dowels
061290	Leistendübel für Uma-Leisten 50 Stk. (inkl. Schablone) Dowels for skirting (incl. Template)
061299	Leistendübel für Uma-Leisten 1000 Stk. Dowels for skirting
061111	Profi-Leistenkleber 300 ml Kartusche Glue for fixing skirting 300 ml cartridge

Einfassprofile <sup>1</sup> eloxiert Floor-End U-Profile <sup>1</sup> anodised		Treppenkanten <sup>2</sup> eloxiert Stair nose <sup>2</sup> anodised	
1000 x 30 x 9	2700 x 30 x 9	1000	2700
Art.-Nr. Art. No.	Art.-Nr. Art. No.	Art.-Nr. Art. No.	Art.-Nr. Art. No.
Gold	061411	061415	061431
Silber / Silver	061412	061416	061432
Bronze	061413	061417	061433

Übergangsschiene <sup>1</sup> eloxiert Flat floor cover joint <sup>1</sup> anodised		Ausgleichsschiene <sup>2</sup> eloxiert Stepped floor cover joint <sup>2</sup> anodised	
900 x 40	2700 x 40	900 x 38	2700 x 38
Art.-Nr. Art. No.	Art.-Nr. Art. No.	Art.-Nr. Art. No.	Art.-Nr. Art. No.
Gold	061481	061485	061401
Silber / Silver	061482	061486	061402
Bronze	061483	061487	061403
Klemmschuh Fastening shoes	061494	18 St., für Laminate 6-9 mm Stärke 18 St., for Laminate 6-9 mm thickness	
Trägerschiene Fastening track	061490	900 mm, für Laminate 6-9 mm Stärke 900 mm, for Laminate 6-9 mm thickness	

Kunststoff-Rosetten Hole cover for heating pipes		
	ø 15 mm	ø 18 mm
Dekor Decor	Art.-Nr. Art. No.	Art.-Nr. Art. No.
Eiche Oak	061220	061230
Buche Beech	061221	061231
Ahorn / Kiefer Maple / Pine	061222	061232
Grau Grey	061223	061233
Schwarz Black	061225	061235
Weiß White	-----	061234

Echtholz-Rosetten Real wood hole cover for heating pipes		
	ø 15 mm	ø 22 mm
Dekor Decor	Art.-Nr. Art. No.	Art.-Nr. Art. No.
Eiche Oak	061320	061350
Ahorn Maple	061322	061352
Merbau	061323	061353

Zubehör Accessories	Art.-Nr. Art. No.
Fugendichtmasse, Reparat- tur 80 ml, weiß Laminate flooring gap sealer, repair, 80 ml, white	061145
Filzgleiter Hellbraun ø 22 mm, 12 St. Self adhesive felt feet protectors, light brown	061205
Filzgleiter braun ø 22 mm, 12 St. Self adhesive felt feet protectors, brown	061200

Alle Maßangaben, wenn nicht anders  
erwähnt, in Millimeter  
All measurements unless otherwise  
stated are in millimeters







Eiche Western / Western oak										
Kollektion Collection	Form	Oberfl. Surface	Art.-Nr. Art. No.	GTIN	Länge Length	Breite Width	Stärke Thickness	Paketinhalt Package		
4	Wellness	V4	R.S.	770932	4005087755474	1184	185	7,7	9 Stk / 1,97 m <sup>2</sup>	
6	Wellness	Glattkante Flat edge	R.S.	777032	4005087754965	1184	185	7,7	9 Stk / 1,97 m <sup>2</sup>	

Info "Form" / Info „Form“
① <b>Fase:</b> Längs, direkt beschichtet (Kante u. Oberfl. ein Schichtstoff), harmonisch massives Design, ohne optische Unterbrechung
② <b>Rundkante:</b> Längs, direkt beschichtet (Kante u. Oberfl. ein Schichtstoff), harmonisch massives Design, ohne optische Unterbrechung
③ <b>Doppeldiele:</b> Mit Schmaldielenoptik, direkt beschichtete Rundkanten und zusätzliche Mittelfuge (längs, rund)
④ <b>V4:</b> 4-seitige V-Fuge (designlackiert) <b>Langdiele V4:</b> Extra langes Element mit 4 Seiten V-Fuge (V-Fugen designlackiert) <b>Langdiele V4 XXL:</b> Großfließenoptik: Extra langes und breites Element mit 4 Seiten V-Fuge (V-Fugen designlackiert)
⑤ <b>V5:</b> Blockoptik, 4 Seiten V-Fuge mit Mittel-V-Fuge (Quer-/V-Fugen designlackiert) <b>Maxi V5:</b> Großfließenoptik: Extra breites Element; 4 Seiten V-Fuge mit Mittel-V-Fuge (Quer-/V-fugen designlackiert)
⑥ <b>Glattkante:</b> Klassische fugenlose Verlegung. <b>*Extra Sensitive:</b> Allergiker geeignet. Medizinisch geprüft. Trägerplatte: Formaldehyd nicht nachweisbar (< 0,005 ppm).

## Produktbezogenes Zubehör / Product-related accessories

Dekoridentische Ausgleichs- und Übergangsschienen / Stepped floor and flat floor cover joint (T-Joint) in identical decors					
Schienen Flooring (T-)Joints	Oberfl. Surface	Art.-Nr. Art. No.	Länge Length	Breite Width	Niveau Level
Ausgleichsschiene / Stepped floor cover joint	R.P.	069814	900	38	4-14
Übergangsschiene / Flat floor cover joint	R.P.	069864	900	40	0-4

Dekoridentische Leisten Skirting in identical decors			L x T x H L x W x H	Dekoridentische Leisten Skirting in identical decors			L x T x H L x W x H		
Art.-Nr. Art. No.	GTIN	Oberfläche Surface	UMA® Profisockelleisten / Profiled skirting	2600 x 20 x 40	Art.-Nr. Art. No.	GTIN	Oberfläche Surface	UMA® Rundsockelleisten / Rounded skirting	2600 x 16 x 58
658852	4005087658928	R.P.			658956	4005087663380	R.P.		

Empfohlene Ecklösungen / recommended corner solutions				Empfohlene Ecklösungen / recommended corner solutions			
für Profisockelleisten / for profiled skirting				für Rundsockelleisten / for rounded skirting			
Dekor Decor	Endkappen End caps	Innenecke Inside Corner	Außenecke Outside Corner	Dekor Decor	Endkappen End caps	Innenecke Inside Corner	Außenecke Outside Corner
Schloss Eiche Castle oak	061677	061617	061647	Nussbaum Walnut	659167	659107	659137

① <b>Bevel:</b> Continuously surfaced around the long chamfered edge (surface and edge made of a single material), safe clean continuous solid design
② <b>Round edge:</b> Continuously surfaced around the long rounded edge (surface and edge made of a single material), safe clean continuous solid design
③ <b>Twin-Plank:</b> With narrow plank look, continuously surfaced around the long rounded edges and an added round-edged groove along the centre
④ <b>V4:</b> V-groove on all 4 edges (matching varnished edges) <b>V4 long:</b> Extra long elements with a V-groove on all 4 edges (matching varnished edges)
④ <b>V4 long XXL:</b> Large plank look – Extra long and extra wide elements with V-groove on all 4 edges (matching varnished edges)
⑤ <b>V5:</b> Narrow tile-format – V-groove on all 4 edges with an added V-Groove across the centre (matching varnished edges)
⑤ <b>Maxi V5:</b> Wide tile-format – Extra wide elements with a V-groove on all 4 edges and an added V-Groove across the centre (matching varnished edges)
⑥ <b>Flat edge:</b> Classic flooring elements without groove. <b>*Extra Sensitive:</b> Ideal for allergy sufferers; medically tested. Core board: with a non-measurable formaldehyde content (less than 0,005 ppm).

Info Oberflächen / Info surface		
		
<b>S.G.</b> Die elegante Super- glanz Oberfläche <i>The elegant supergloss surface</i>	<b>S.C.</b> Die edelsoft-matte Oberfläche (Holzdekor wie geölte Optik) <i>The soft fine matt surface (Wood effect as oiled)</i>	<b>D.F.</b> Die matt-glänzend changierende Oberfläche <i>The matt-shine mélange</i>
		
<b>R.S.</b> Die naturgetreue Holzstruktur <i>The real to life wood structure</i>	<b>R.P.</b> Die harmonisch gedie- gene Pearlstruktur <i>The tastefully harmonize pearl structure</i>	<b>S.M.</b> Die natürlich seidenmatte Oberfl. (Mattlackoptik) <i>The natural satin surface</i>

## Allgemeines Zubehör / General accessories

Kabelkanalsockelleiste weiß Cable channel skirting white			
Art.-Nr. Art. No.	Länge Length	Tiefe Thickness	Höhe Height
064900	2500	20	50

Klemmsockelleiste weiß Clip on skirting white			
Art.-Nr. Art. No.	Länge Length	Tiefe Thickness	Höhe Height
064500	2500	22	60

Passende Ecken weiß / Matching corner white			
	Endkappe End caps	Innenecke Inside corner	Außenecke Outside corner
Kabelkanalleiste Cable channel skirting	064970	064930	064950
Klemmsockelleiste Clip on skirting	064660	064600	064630

Unterlagsmaterial Underlay	Art.-Nr. Art. No.	Länge Length	Breite Width	Stärke Thickness
Folien Dampfbremse Dampproof barrier foil	061013	25 m	1 m	0,2
Folien Dampfbremse Dampproof barrier foil	061014	10 m	1 m	0,2
Schaumfolie Foam sheeting	061020	25 m	1 m	2
Schaumfolie Foam sheeting	061024	10 m	1 m	2
Schaumfolie Foam sheeting	061025	25 m	1 m	4
Protecta Schalldämmung Protecta sound absorber	061030	25 m	1 m	2
Korkunterlage Cork underlay	061054	10 m	1 m	2
ProStabilo Underlay for laminate and parquet flooring	061077	15 m	1,1 m	2,2
ProSilencio Dämmplatten ProSilencio Sound-absorbing tiles	061066	0,79 m	0,59 m	4
ProSilencio Dämmplatten ProSilencio Sound-absorbing tiles	061067	0,79 m	0,59 m	5
ClassicAkustik, Akustikunterlage Underlay for laminate and parquet flooring	061026	12,5 m	1 m	2
PremiumAkustik, m. Feuchteschutz ProfiAkustik with moisture protection	061033	7 m	1 m	2,25
ProfiAkustik Underlay for laminate and parquet flooring	061027	15 m	1 m	2

Hamburger Sockelleisten MDF weiß Hamburger style MDF skirting white			
Art.-Nr. Art. No.	Länge Length	Tiefe Thickness	Höhe Height
642001	2600	19	70
642002	2600	19	96
642003	2600	19	115

Leisten-Zubehör / Skirting accessories	
Art.-Nr. Art. No.	
061295	Schablone für Leistendübel Template for skirting dowels
061290	Leistendübel für Uma-Leisten 50 Stk. (inkl. Schablone) Dowels for skirting (incl. Template)
061299	Leistendübel für Uma-Leisten 1000 Stk. Dowels for skirting
061111	Profi-Leistenkleber 300 ml Kartusche Glue for fixing skirting 300 ml cartridge

Einfassprofile <sup>1</sup> eloxiert Floor-End U-Profile <sup>1</sup> anodised		Treppenkanten <sup>2</sup> eloxiert Stair nose <sup>2</sup> anodised	
1000 x 30 x 9	2700 x 30 x 9	1000	2700
Art.-Nr. Art. No.	Art.-Nr. Art. No.	Art.-Nr. Art. No.	Art.-Nr. Art. No.
Gold	061411	061415	061431
Silber / Silver	061412	061416	061432
Bronze	061413	061417	061433

Übergangsschiene <sup>1</sup> eloxiert Flat floor cover joint <sup>1</sup> anodised		Ausgleichsschiene <sup>2</sup> eloxiert Stepped floor cover joint <sup>2</sup> anodised	
900 x 40	2700 x 40	900 x 38	2700 x 38
Art.-Nr. Art. No.	Art.-Nr. Art. No.	Art.-Nr. Art. No.	Art.-Nr. Art. No.
Gold	061481	061485	061401
Silber / Silver	061482	061486	061402
Bronze	061483	061487	061403
Klemmschuh Fastening shoes	061494	18 St., für Laminat 6-9 mm Stärke 18 St., for Laminat 6-9 mm thickness	
Trägerschiene Fastening track	061490	900 mm, für Laminat 6-9 mm Stärke 900 mm, for Laminat 6-9 mm thickness	

Kunststoff-Rosetten Hole cover for heating pipes		
	ø 15 mm	ø 18 mm
Dekor Decor	Art.-Nr. Art. No.	Art.-Nr. Art. No.
Eiche Oak	061220	061230
Buche Beech	061221	061231
Ahorn / Kiefer Maple / Pine	061222	061232
Grau Grey	061223	061233
Schwarz Black	061225	061235
Weiß White	-----	061234

Echtholz-Rosetten Real wood hole cover for heating pipes		
	ø 15 mm	ø 22 mm
Dekor Decor	Art.-Nr. Art. No.	Art.-Nr. Art. No.
Eiche Oak	061320	061350
Ahorn Maple	061322	061352
Merbau	061323	061353

Zubehör Accessories	Art.-Nr. Art. No.
Fugendichtmasse, Reparat- ur 80 ml, weiß Laminate flooring gap sealer, repair, 80 ml, white	061145
Filzgleiter Hellbraun ø 22 mm, 12 St. Self adhesive felt feet protectors, light brown	061205
Filzgleiter braun ø 22 mm, 12 St. Self adhesive felt feet protectors, brown	061200

Alle Maßangaben, wenn nicht anders  
erwähnt, in Millimeter  
All measurements unless otherwise  
stated are in millimeters







Eiche Orient/Oriental oak										
Kollektion Collection	Form	Oberfl. Surface	Art.-Nr. Art. No.	GTIN	Länge Length	Breite Width	Stärke Thickness	Paketinhalt Package		
2	Contour	Rundkante Plank	R. S.	772501	4005087754972	1184	185	7,7	9 Stk/1,97 m <sup>2</sup>	
4	Wellness	V4	R. S.	770903	4005087755436	1184	185	7,7	9 Stk/1,97 m <sup>2</sup>	
4	Wellness	Langdielen V4 Long format V4	R. S.	771303	4005087755719	2386	185	7,7	4 Stk/1,77 m <sup>2</sup>	
4	Wellness	Langdielen V4 XXL Long format V4 XXL	R. S.	771503	4005087757089	2386	320	7,7	3 Stk/2,29 m <sup>2</sup>	
Eiche Orient/Oriental oak Export										
4	Wellness	Maxi V4	R. S.	771603	4005087757324	1184	320	10	5 Stk/1,89 m <sup>2</sup>	

## Produktbezogenes Zubehör/Product-related accessories

Dekoridentische Ausgleichs- und Übergangsschienen/Stepped floor and flat floor cover joint (T-Joint) in identical decors					
Schienen Flooring (T-)Joints	Oberfl. Surface	Art.-Nr. Art. No.	Länge Length	Breite Width	Niveau Level
Ausgleichsschiene/Stepped floor cover joint	R. P.	069812	900	38	4-14
Übergangsschiene/Flat floor cover joint	R. P.	069862	900	40	0-4

Dekoridentische Leisten Skirting in identical decors			L x T x H L x W x H	Dekoridentische Leisten Skirting in identical decors			L x T x H L x W x H		
Art.-Nr. Art. No.	GTIN	Oberfläche Surface	UMA® Profisockelleisten/Profiled skirting	2600 x 20 x 40	Art.-Nr. Art. No.	GTIN	Oberfläche Surface	UMA® Rundsockelleisten/Rounded skirting	2600 x 16 x 58
658853	4005087658935	R. P.			658957	4005087663397	R. P.		

Empfohlene Ecklösungen/recommended corner solutions				Empfohlene Ecklösungen/recommended corner solutions			
für Profisockelleisten/for profiled skirting				für Rundsockelleisten/for rounded skirting			
							
Dekor Decor	Endkappen End caps	Innenecke Inside Corner	Außenecke Outside Corner	Dekor Decor	Endkappen End caps	Innenecke Inside Corner	Außenecke Outside Corner
Eiche/Oak	061671	061611	061641	Eiche/Oak	659164	659104	659134

Info "Form" / Info „Form“
① <b>Fase:</b> Längs, direkt beschichtet (Kante u. Oberfl. ein Schichtstoff), harmonisch massives Design, ohne optische Unterbrechung
② <b>Rundkante:</b> Längs, direkt beschichtet (Kante u. Oberfl. ein Schichtstoff), harmonisch massives Design, ohne optische Unterbrechung
③ <b>Doppeldiele:</b> Mit Schmaldielenoptik, direkt beschichtete Rundkanten und zusätzliche Mittelfuge (längs, rund)
④ <b>V4:</b> 4-seitige V-Fuge (designlackiert) <b>Langdielen V4:</b> Extra langes Element mit 4 Seiten V-Fuge (V-Fugen designlackiert) <b>Langdielen V4 XXL:</b> Großfließenoptik: Extra langes und breites Element mit 4 Seiten V-Fuge (V-Fugen designlackiert)
⑤ <b>V5:</b> Blockoptik, 4 Seiten V-Fuge mit Mittel-V-Fuge (Quer-/V-Fugen designlackiert) <b>Maxi V5:</b> Großfließenoptik: Extra breites Element; 4 Seiten V-Fuge mit Mittel-V-Fuge (Quer-/V-fugen designlackiert)
⑥ <b>Glattkante:</b> Klassische fugenlose Verlegung. <b>*Extra Sensitive:</b> Allergiker geeignet. Medizinisch geprüft. Trägerplatte: Formaldehyd nicht nachweisbar (< 0,005 ppm).
Alle Produkte mit Wellness Ausstattung – Trittschalldämmung Laminopax.

- ① **Bevel:** Continuously surfaced around the long chamfered edge (surface and edge made of a single material), safe clean continuous solid design
  - ② **Round edge:** Continuously surfaced around the long rounded edge (surface and edge made of a single material), safe clean continuous solid design
  - ③ **Twin-Plank:** With narrow plank look, continuously surfaced around the long rounded edges and an added round-edged groove along the centre
  - ④ **V4:** V-groove on all 4 edges (matching varnished edges)  
**V4 long:** Extra long elements with a V-groove on all 4 edges (matching varnished edges)
  - ④ **V4 long XXL:** Large plank look – Extra long and extra wide elements with V-groove on all 4 edges (matching varnished edges)
  - ⑤ **V5:** Narrow tile-format – V-groove on all 4 edges with an added V-Groove across the centre (matching varnished edges)
  - ⑤ **Maxi V5:** Wide tile-format – Extra wide elements with a V-groove on all 4 edges and an added V-Groove across the centre (matching varnished edges)
  - ⑥ **Flat edge:** Classic flooring elements without groove.  
**\*Extra Sensitive:** Ideal for allergy sufferers; medically tested. Core board: with a non-measurable formaldehyde content (less than 0,005 ppm).
- All products supplied with the wellness backing – Laminopax Sound absorbing system

Info Oberflächen/Info surface		
		
<b>S. G.</b> Die elegante Superglanz Oberfläche The elegant supergloss surface	<b>S. C.</b> Die edelsoft-matte Oberfläche (Holzdekor wie geölte Optik) The soft fine matt surface (Wood effect as oiled)	<b>D. F.</b> Die matt-glänzend changierende Oberfläche The matt-shine mélange
		
<b>R. S.</b> Die naturgetreue Holzstruktur The real to life wood structure	<b>R. P.</b> Die harmonisch gediegene Pearlstruktur The tastefully harmonize pearl structure	<b>S. M.</b> Die natürlich seidenmatte Oberfl. (Mattlackoptik) The natural satin surface

## Allgemeines Zubehör/General accessories

Kabelkanalsockelleiste weiß Cable channel skirting white			
Art.-Nr. Art. No.	Länge Length	Tiefe Thickness	Höhe Height
064900	2500	20	50

Klemmsockelleiste weiß Clip on skirting white			
Art.-Nr. Art. No.	Länge Length	Tiefe Thickness	Höhe Height
064500	2500	22	60

Passende Ecken weiß/Matching corner white			
	Endkappe End caps	Innenecke Inside corner	Außenecke Outside corner
Kabelkanalleiste Cable channel skirting	064970	064930	064950
Klemmsockelleiste Clip on skirting	064660	064600	064630

Unterlagsmaterial Underlay	Art.-Nr. Art. No.	Länge Length	Breite Width	Stärke Thickness
Folien Dampfbremse Dampproof barrier foil	061013	25 m	1 m	0,2
Folien Dampfbremse Dampproof barrier foil	061014	10 m	1 m	0,2
Schaumfolie Foam sheeting	061020	25 m	1 m	2
Schaumfolie Foam sheeting	061024	10 m	1 m	2
Schaumfolie Foam sheeting	061025	25 m	1 m	4
Protecta Schalldämmung Protecta sound absorber	061030	25 m	1 m	2
Korkunterlage Cork underlay	061054	10 m	1 m	2
ProStabilo Underlay for laminate and parquet flooring	061077	15 m	1,1 m	2,2
ProSilencio Dämmplatten ProSilencio Sound-absorbing tiles	061066	0,79 m	0,59 m	4
ProSilencio Dämmplatten ProSilencio Sound-absorbing tiles	061067	0,79 m	0,59 m	5
ClassicAkustik, Akustikunterlage Underlay for laminate and parquet flooring	061026	12,5 m	1 m	2
PremiumAkustik, m. Feuchteschutz ProfiAkustik with moisture protection	061033	7 m	1 m	2,25
ProfiAkustik Underlay for laminate and parquet flooring	061027	15 m	1 m	2

Hamburger Sockelleisten MDF weiß Hamburger style MDF skirting white			
Art.-Nr. Art. No.	Länge Length	Tiefe Thickness	Höhe Height
642001	2600	19	70
642002	2600	19	96
642003	2600	19	115

Leisten-Zubehör/Skirting accessories	
Art.-Nr. Art. No.	
061295	Schablone für Leistendübel Template for skirting dowels
061290	Leistendübel für Uma-Leisten 50 Stk. (inkl. Schablone) Dowels for skirting (incl. Template)
061299	Leistendübel für Uma-Leisten 1000 Stk. Dowels for skirting
061111	Profi-Leistenkleber 300 ml Kartusche Glue for fixing skirting 300 ml cartridge

Einfassprofile <sup>1</sup> eloxiert Floor-End U-Profile <sup>1</sup> anodised		Treppenkanten <sup>2</sup> eloxiert Stair nose <sup>2</sup> anodised	
1000 x 30 x 9	2700 x 30 x 9	1000	2700
Art.-Nr. Art. No.	Art.-Nr. Art. No.	Art.-Nr. Art. No.	Art.-Nr. Art. No.
Gold	061411	061415	061431
Silber/Silver	061412	061416	061432
Bronze	061413	061417	061433

Übergangsschiene <sup>1</sup> eloxiert Flat floor cover joint <sup>1</sup> anodised		Ausgleichsschiene <sup>2</sup> eloxiert Stepped floor cover joint <sup>2</sup> anodised	
900 x 40	2700 x 40	900 x 38	2700 x 38
Art.-Nr. Art. No.	Art.-Nr. Art. No.	Art.-Nr. Art. No.	Art.-Nr. Art. No.
Gold	061481	061485	061401
Silber/Silver	061482	061486	061402
Bronze	061483	061487	061403
Klemmschuh Fastening shoes	061494	18 St., für Laminat 6-9 mm Stärke 18 St., for Laminat 6-9 mm thickness	
Trägerschiene Fastening track	061490	900 mm, für Laminat 6-9 mm Stärke 900 mm, for Laminat 6-9 mm thickness	

Kunststoff-Rosetten Hole cover for heating pipes		
	ø 15 mm	ø 18 mm
Dekor Decor	Art.-Nr. Art. No.	Art.-Nr. Art. No.
Eiche Oak	061220	061230
Buche Beech	061221	061231
Ahorn/Kiefer Maple/Pine	061222	061232
Grau Grey	061223	061233
Schwarz Black	061225	061235
Weiß White	-----	061234

Echtholz-Rosetten Real wood hole cover for heating pipes		
	ø 15 mm	ø 22 mm
Dekor Decor	Art.-Nr. Art. No.	Art.-Nr. Art. No.
Eiche Oak	061320	061350
Ahorn Maple	061322	061352
Merbau	061323	061353

Zubehör Accessories	Art.-Nr. Art. No.
Fugendichtmasse, Reparatur 80 ml, weiß Laminate flooring gap sealer, repair, 80 ml, white	061145
Filzgleiter Hellbraun ø 22 mm, 12 St. Self adhesive felt feet protectors, light brown	061205
Filzgleiter braun ø 22 mm, 12 St. Self adhesive felt feet protectors, brown	061200

Alle Maßangaben, wenn nicht anders erwähnt, in Millimeter  
All measurements unless otherwise stated are in millimeters







Walnuss / Black walnut										
Kollektion Collection	Form	Oberfl. Surface	Art.-Nr. Art. No.	GTIN	Länge Length	Breite Width	Stärke Thickness	Paketinhalt Package		
2	Superglanz Supergloss	Rundkante* Plank*	S. G.	772322	4005087754354	1294	185	8,7	8 Stk / 1,92 m <sup>2</sup>	
6	Superglanz Supergloss	Glattkante Flat edge	S. G.	770420	4005087753074	1184	185	7	9 Stk / 1,97 m <sup>2</sup>	

**Info "Form" / Info „Form“**

① **Fase:** Längs, direkt beschichtet (Kante u. Oberfl. ein Schichtstoff), harmonisch massives Design, ohne optische Unterbrechung

② **Rundkante:** Längs, direkt beschichtet (Kante u. Oberfl. ein Schichtstoff), harmonisch massives Design, ohne optische Unterbrechung

③ **Doppeldiele:** Mit Schmaldielenoptik, direkt beschichtete Rundkanten und zusätzliche Mittelfuge (längs, rund)

④ **V4:** 4-seitige V-Fuge (designlackiert)  
**Langdiele V4:** Extra langes Element mit 4 Seiten V-Fuge (V-Fugen designlackiert)  
**Langdiele V4 XXL:** Großfließenoptik: Extra langes und breites Element mit 4 Seiten V-Fuge (V-Fugen designlackiert)

⑤ **V5:** Blockoptik, 4 Seiten V-Fuge mit Mittel-V-Fuge (Quer-/V-Fugen designlackiert)  
**Maxi V5:** Großfließenoptik: Extra breites Element; 4 Seiten V-Fuge mit Mittel-V-Fuge (Quer-/V-fugen designlackiert)

⑥ **Glattkante:** Klassische fugenlose Verlegung.  
**\*Extra Sensitive:** Allergiker geeignet. Medizinisch geprüft. Trägerplatte: Formaldehyd nicht nachweisbar (< 0,005 ppm).

Alle Produkte mit Wellness Ausstattung – Trittschalldämmung Laminopax.

## Produktbezogenes Zubehör / Product-related accessories

Dekoridentische Ausgleichs- und Übergangsschienen / Stepped floor and flat floor cover joint (T-Joint) in identical decors					
Schienen Flooring (T-)Joints	Oberfl. Surface	Art.-Nr. Art. No.	Länge Length	Breite Width	Niveau Level
Ausgleichschiene / Stepped floor cover joint	S. G.	061739	900	38	4-14
Übergangsschiene / Flat floor cover joint	S. G.	061788	900	40	0-4

Dekoridentische Leisten Skirting in identical decors			L x T x H L x W x H	Dekoridentische Leisten Skirting in identical decors			L x T x H L x W x H
UMA® Profisockelleisten / Profiled skirting			2600 x 20 x 40	UMA® Rundsockelleisten / Rounded skirting			2600 x 16 x 58
Art.-Nr. Art. No.	GTIN	Oberfläche Surface	Art.-Nr. Art. No.	GTIN	Oberfläche Surface	Art.-Nr. Art. No.	GTIN
658822	4005087657419	S. G.	659022	4005087662215	S. G.		

Empfohlene Ecklösungen / recommended corner solutions				Empfohlene Ecklösungen / recommended corner solutions			
für Profisockelleisten / for profiled skirting				für Rundsockelleisten / for rounded skirting			
Dekor Decor	Endkappen End caps	Innenecke Inside Corner	Außenecke Outside Corner	Dekor Decor	Endkappen End caps	Innenecke Inside Corner	Außenecke Outside Corner
Kirsche Cherry	061676	061616	061646	Kirsche Cherry	659166	659106	659136

① **Bevel:** Continuously surfaced around the long chamfered edge (surface and edge made of a single material), safe clean continuous solid design

② **Round edge:** Continuously surfaced around the long rounded edge (surface and edge made of a single material), safe clean continuous solid design

③ **Twin-Plank:** With narrow plank look, continuously surfaced around the long rounded edges and an added round-edged groove along the centre

④ **V4:** V-groove on all 4 edges (matching varnished edges)  
**V4 long:** Extra long elements with a V-groove on all 4 edges (matching varnished edges)  
**V4 long XXL:** Large plank look – Extra long and extra wide elements with V-groove on all 4 edges (matching varnished edges)

⑤ **V5:** Narrow tile-format – V-groove on all 4 edges with an added V-Groove across the centre (matching varnished edges)  
**Maxi V5:** Wide tile-format – Extra wide elements with a V-groove on all 4 edges and an added V-Groove across the centre (matching varnished edges)

⑥ **Flat edge:** Classic flooring elements without groove.  
**\*Extra Sensitive:** Ideal for allergy sufferers; medically tested. Core board: with a non-measurable formaldehyde content (less than 0,005 ppm).

All products supplied with the wellness backing – Laminopax Sound absorbing system

Info Oberflächen / Info surface		
<b>super G</b> Glanz	<b>super C</b> Comfort	<b>double F</b> Finish
<b>S. G.</b> Die elegante Superglanz Oberfläche The elegant supergloss surface	<b>S. C.</b> Die edelsoft-matte Oberfläche (Holzdekor wie geölte Optik) The soft fine matt surface (Wood effect as oiled)	<b>D. F.</b> Die matt-glänzend changierende Oberfläche The matt-shine mélange
<b>real S</b> Structure	<b>real P</b> Pearl	<b>seiden M</b> Matt
<b>R. S.</b> Die naturgetreue Holzstruktur The real to life wood structure	<b>R. P.</b> Die harmonisch gediegene Pearlstruktur The tastefully harmonize pearl structure	<b>S. M.</b> Die natürlich seidenmatte Oberfl. (Mattlackoptik) The natural satin surface

## Allgemeines Zubehör / General accessories

Kabelkanalsockelleiste weiß Cable channel skirting white			
Art.-Nr. Art. No.	Länge Length	Tiefe Thickness	Höhe Height
064900	2500	20	50

Klemmsockelleiste weiß Clip on skirting white			
Art.-Nr. Art. No.	Länge Length	Tiefe Thickness	Höhe Height
064500	2500	22	60

Passende Ecken weiß / Matching corner white			
	Endkappe End caps	Innenecke Inside corner	Außenecke Outside corner
Kabelkanalleiste Cable channel skirting	064970	064930	064950
Klemmsockelleiste Clip on skirting	064660	064600	064630

Unterlagsmaterial Underlay	Art.-Nr. Art. No.	Länge Length	Breite Width	Stärke Thickness
Folien Dampfbremse Dampproof barrier foil	061013	25 m	1 m	0,2
Folien Dampfbremse Dampproof barrier foil	061014	10 m	1 m	0,2
Schaumfolie Foam sheeting	061020	25 m	1 m	2
Schaumfolie Foam sheeting	061024	10 m	1 m	2
Schaumfolie Foam sheeting	061025	25 m	1 m	4
Protecta Schalldämmung Protecta sound absorber	061030	25 m	1 m	2
Korkunterlage Cork underlay	061054	10 m	1 m	2
ProStabilo Underlay for laminate and parquet flooring	061077	15 m	1,1 m	2,2
ProSilencio Dämmplatten ProSilencio Sound-absorbing tiles	061066	0,79 m	0,59 m	4
ProSilencio Dämmplatten ProSilencio Sound-absorbing tiles	061067	0,79 m	0,59 m	5
ClassicAkustik, Akustikunterlage Underlay for laminate and parquet flooring	061026	12,5 m	1 m	2
PremiumAkustik, m. Feuchteschutz ProfiAkustik with moisture protection	061033	7 m	1 m	2,25
ProfiAkustik Underlay for laminate and parquet flooring	061027	15 m	1 m	2

Hamburger Sockelleisten MDF weiß Hamburger style MDF skirting white			
Art.-Nr. Art. No.	Länge Length	Tiefe Thickness	Höhe Height
642001	2600	19	70
642002	2600	19	96
642003	2600	19	115

Leisten-Zubehör / Skirting accessories	
Art.-Nr. Art. No.	
061295	Schablone für Leistendübel Template for skirting dowels
061290	Leistendübel für Uma-Leisten 50 Stk. (inkl. Schablone) Dowels for skirting (incl. Template)
061299	Leistendübel für Uma-Leisten 1000 Stk. Dowels for skirting
061111	Profi-Leistenkleber 300 ml Kartusche Glue for fixing skirting 300 ml cartridge

Einfassprofile <sup>1</sup> eloxiert Floor-End U-Profile <sup>1</sup> anodised		Treppenkanten <sup>2</sup> eloxiert Stair nose <sup>2</sup> anodised	
1000 x 30 x 9	2700 x 30 x 9	1000	2700
Art.-Nr. Art. No.	Art.-Nr. Art. No.	Art.-Nr. Art. No.	Art.-Nr. Art. No.
Gold	061411	061415	061431
Silber / Silver	061412	061416	061432
Bronze	061413	061417	061433

Übergangsschiene <sup>1</sup> eloxiert Flat floor cover joint <sup>1</sup> anodised		Ausgleichsschiene <sup>2</sup> eloxiert Stepped floor cover joint <sup>2</sup> anodised	
900 x 40	2700 x 40	900 x 38	2700 x 38
Art.-Nr. Art. No.	Art.-Nr. Art. No.	Art.-Nr. Art. No.	Art.-Nr. Art. No.
Gold	061481	061485	061401
Silber / Silver	061482	061486	061402
Bronze	061483	061487	061403
Klemmschuh Fastening shoes	061494	18 St., für Laminate 6-9 mm Stärke 18 St., for Laminate 6-9 mm thickness	
Trägerschiene Fastening track	061490	900 mm, für Laminate 6-9 mm Stärke 900 mm, for Laminate 6-9 mm thickness	

Kunststoff-Rosetten Hole cover for heating pipes		
	ø 15 mm	ø 18 mm
Dekor Decor	Art.-Nr. Art. No.	Art.-Nr. Art. No.
Eiche Oak	061220	061230
Buche Beech	061221	061231
Ahorn / Kiefer Maple / Pine	061222	061232
Grau Grey	061223	061233
Schwarz Black	061225	061235
Weiß White	-----	061234

Echtholz-Rosetten Real wood hole cover for heating pipes		
	ø 15 mm	ø 22 mm
Dekor Decor	Art.-Nr. Art. No.	Art.-Nr. Art. No.
Eiche Oak	061320	061350
Ahorn Maple	061322	061352
Merbau	061323	061353

Zubehör Accessories	Art.-Nr. Art. No.
Fugendichtmasse, Reparatur 80 ml, weiß Laminate flooring gap sealer, repair, 80 ml, white	061145
Filzgleiter Hellbraun ø 22 mm, 12 St. Self adhesive felt feet protectors, light brown	061205
Filzgleiter braun ø 22 mm, 12 St. Self adhesive felt feet protectors, brown	061200

Alle Maßangaben, wenn nicht anders erwähnt, in Millimeter  
All measurements unless otherwise stated are in millimeters



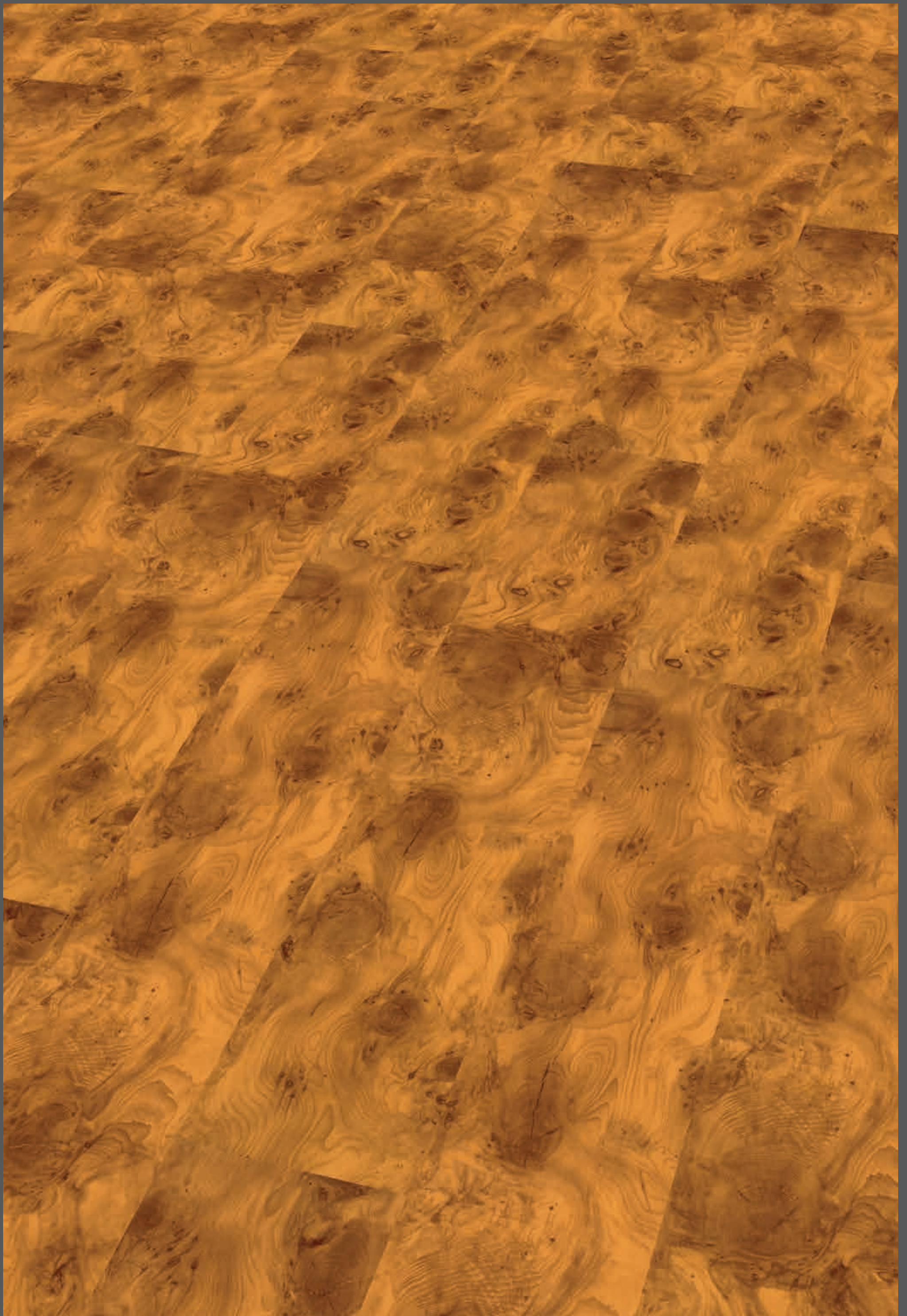



Goldeibe / Golden yew									
Kollektion Collection	Form	Oberfl. Surface	Art.-Nr. Art. No.	GTIN	Länge Length	Breite Width	Stärke Thickness	Paketinhalt Package	
6	Superglanz Flat edge	S. G.	770401	4005087751629	1184	185	7	9 Stk / 1,97 m <sup>2</sup>	

## Produktbezogenes Zubehör / Product-related accessories







Dekoridentische Ausgleichs- und Übergangsschienen / Stepped floor and flat floor cover joint (T-Joint) in identical decors					
Schienen Flooring (T-)Joints	Oberfl. Surface	Art.-Nr. Art. No.	Länge Length	Breite Width	Niveau Level
Ausgleichschiene / Stepped floor cover joint	S. G.	061732	900	38	4-14
Übergangsschiene / Flat floor cover joint	S. G.	061781	900	40	0-4

Dekoridentische Leisten Skirting in identical decors			L x T x H L x W x H
UMA® Profisockelleisten / Profiled skirting			2600 x 20 x 40
Art.-Nr. Art. No.	GTIN	Oberfläche Surface	
658774	4005087653923	S. G.	
658759	4005087653824	R. P.	

Empfohlene Ecklösungen / recommended corner solutions			
für Profisockelleisten / for profiled skirting			
			
Dekor Decor	Endkappen End caps	Innenecke Inside Corner	Außenecke Outside Corner
Hell-Braun Light brown	061666	061606	061636

Info "Form" / Info „Form“
① <b>Fase:</b> Längs, direkt beschichtet (Kante u. Oberfl. ein Schichtstoff), harmonisch massives Design, ohne optische Unterbrechung
② <b>Rundkante:</b> Längs, direkt beschichtet (Kante u. Oberfl. ein Schichtstoff), harmonisch massives Design, ohne optische Unterbrechung
③ <b>Doppeldiele:</b> Mit Schmaldielenoptik, direkt beschichtete Rundkanten und zusätzliche Mittelfuge (längs, rund)
④ <b>V4:</b> 4-seitige V-Fuge (designlackiert) <b>Langdiele V4:</b> Extra langes Element mit 4 Seiten V-Fuge (V-Fugen designlackiert) <b>Langdiele V4 XXL:</b> Großfließenoptik: Extra langes und breites Element mit 4 Seiten V-Fuge (V-Fugen designlackiert)
⑤ <b>V5:</b> Blockoptik, 4 Seiten V-Fuge mit Mittel-V-Fuge (Quer-/V-Fugen designlackiert) <b>Maxi V5:</b> Großfließenoptik: Extra breites Element; 4 Seiten V-Fuge mit Mittel-V-Fuge (Quer-/V-fugen designlackiert)
⑥ <b>Glattkante:</b> Klassische fugenlose Verlegung. <b>*Extra Sensitive:</b> Allergiker geeignet. Medizinisch geprüft. Trägerplatte: Formaldehyd nicht nachweisbar (< 0,005 ppm).

① <b>Bevel:</b> Continuously surfaced around the long chamfered edge (surface and edge made of a single material), safe clean continuous solid design
② <b>Round edge:</b> Continuously surfaced around the long rounded edge (surface and edge made of a single material), safe clean continuous solid design
③ <b>Twin-Plank:</b> With narrow plank look, continuously surfaced around the long rounded edges and an added round-edged groove along the centre
④ <b>V4:</b> V-groove on all 4 edges (matching varnished edges) <b>V4 long:</b> Extra long elements with a V-groove on all 4 edges (matching varnished edges)
④ <b>V4 long XXL:</b> Large plank look – Extra long and extra wide elements with V-groove on all 4 edges (matching varnished edges)
⑤ <b>V5:</b> Narrow tile-format – V-groove on all 4 edges with an added V-Groove across the centre (matching varnished edges)
⑤ <b>Maxi V5:</b> Wide tile-format – Extra wide elements with a V-groove on all 4 edges and an added V-Groove across the centre (matching varnished edges)
⑥ <b>Flat edge:</b> Classic flooring elements without groove. <b>*Extra Sensitive:</b> Ideal for allergy sufferers; medically tested. Core board: with a non-measurable formaldehyde content (less than 0,005 ppm).

Info Oberflächen / Info surface		
		
<b>S. G.</b> Die elegante Superglanz Oberfläche The elegant supergloss surface	<b>S. C.</b> Die edelsoft-matte Oberfläche (Holzdekor wie geölte Optik) The soft fine matt surface (Wood effect as oiled)	<b>D. F.</b> Die matt-glänzend changierende Oberfläche The matt-shine mélange
		
<b>R. S.</b> Die naturgetreue Holzstruktur The real to life wood structure	<b>R. P.</b> Die harmonisch gediegene Pearlstruktur The tastefully harmonize pearl structure	<b>S. M.</b> Die natürlich seidenmatte Oberfläche. (Mattlackoptik) The natural satin surface

## Allgemeines Zubehör / General accessories

Kabelkanalsockelleiste weiß Cable channel skirting white			
Art.-Nr. Art. No.	Länge Length	Tiefe Thickness	Höhe Height
064900	2500	20	50

Klemmsockelleiste weiß Clip on skirting white			
Art.-Nr. Art. No.	Länge Length	Tiefe Thickness	Höhe Height
064500	2500	22	60

Passende Ecken weiß / Matching corner white			
	Endkappe End caps	Innenecke Inside corner	Außenecke Outside corner
Kabelkanalleiste Cable channel skirting	064970	064930	064950
Klemmsockelleiste Clip on skirting	064660	064600	064630

Unterlagsmaterial Underlay	Art.-Nr. Art. No.	Länge Length	Breite Width	Stärke Thickness
Folien Dampfbremse Dampproof barrier foil	061013	25 m	1 m	0,2
Folien Dampfbremse Dampproof barrier foil	061014	10 m	1 m	0,2
Schaumfolie Foam sheeting	061020	25 m	1 m	2
Schaumfolie Foam sheeting	061024	10 m	1 m	2
Schaumfolie Foam sheeting	061025	25 m	1 m	4
Protecta Schalldämmung Protecta sound absorber	061030	25 m	1 m	2
Korkunterlage Cork underlay	061054	10 m	1 m	2
ProStabilo Underlay for laminate and parquet flooring	061077	15 m	1,1 m	2,2
ProSilencio Dämmplatten ProSilencio Sound-absorbing tiles	061066	0,79 m	0,59 m	4
ProSilencio Dämmplatten ProSilencio Sound-absorbing tiles	061067	0,79 m	0,59 m	5
ClassicAkustik, Akustikunterlage Underlay for laminate and parquet flooring	061026	12,5 m	1 m	2
PremiumAkustik, m. Feuchteschutz ProfiAkustik with moisture protection	061033	7 m	1 m	2,25
ProfiAkustik Underlay for laminate and parquet flooring	061027	15 m	1 m	2

Hamburger Sockelleisten MDF weiß Hamburger style MDF skirting white			
Art.-Nr. Art. No.	Länge Length	Tiefe Thickness	Höhe Height
642001	2600	19	70
642002	2600	19	96
642003	2600	19	115

Leisten-Zubehör / Skirting accessories	
Art.-Nr. Art. No.	
061295	Schablone für Leistendübel Template for skirting dowels
061290	Leistendübel für Uma-Leisten 50 Stk. (inkl. Schablone) Dowels for skirting (incl. Template)
061299	Leistendübel für Uma-Leisten 1000 Stk. Dowels for skirting
061111	Profi-Leistenkleber 300 ml Kartusche Glue for fixing skirting 300 ml cartridge

1	Einfassprofile <sup>1</sup> eloxiert Floor-End U-Profile <sup>1</sup> anodised		Treppenkanten <sup>2</sup> eloxiert Stair nose <sup>2</sup> anodised	
	1000 x 30 x 9 Art.-Nr. Art. No.	2700 x 30 x 9 Art.-Nr. Art. No.	1000 Art.-Nr. Art. No.	2700 Art.-Nr. Art. No.
Gold	061411	061415	061431	061435
Silber / Silver	061412	061416	061432	061436
Bronze	061413	061417	061433	061437

1	Übergangsschiene <sup>1</sup> eloxiert Flat floor cover joint <sup>1</sup> anodised		Ausgleichsschiene <sup>2</sup> eloxiert Stepped floor cover joint <sup>2</sup> anodised	
	900 x 40 Art.-Nr. Art. No.	2700 x 40 Art.-Nr. Art. No.	900 x 38 Art.-Nr. Art. No.	2700 x 38 Art.-Nr. Art. No.
Gold	061481	061485	061401	061405
Silber / Silver	061482	061486	061402	061406
Bronze	061483	061487	061403	061407
Klemmschuh Fastening shoes	061494	18 St., für Laminate 6-9 mm Stärke 18 St., for Laminate 6-9 mm thickness		
Trägerschiene Fastening track	061490	900 mm, für Laminate 6-9 mm Stärke 900 mm, for Laminate 6-9 mm thickness		

Kunststoff-Rosetten Hole cover for heating pipes		
	ø 15 mm	ø 18 mm
Dekor Decor	Art.-Nr. Art. No.	Art.-Nr. Art. No.
Eiche Oak	061220	061230
Buche Beech	061221	061231
Ahorn / Kiefer Maple / Pine	061222	061232
Grau Grey	061223	061233
Schwarz Black	061225	061235
Weiß White	-----	061234

Echtholz-Rosetten Real wood hole cover for heating pipes		
	ø 15 mm	ø 22 mm
Dekor Decor	Art.-Nr. Art. No.	Art.-Nr. Art. No.
Eiche Oak	061320	061350
Ahorn Maple	061322	061352
Merbau	061323	061353

Zubehör Accessories	Art.-Nr. Art. No.
Fugendichtmasse, Reparatur 80 ml, weiß Laminate flooring gap sealer, repair, 80 ml, white	061145
Filzgleiter Hellbraun ø 22 mm, 12 St. Self adhesive felt feet protectors, light brown	061205
Filzgleiter braun ø 22 mm, 12 St. Self adhesive felt feet protectors, brown	061200

Alle Maßangaben, wenn nicht anders erwähnt, in Millimeter  
All measurements unless otherwise stated are in millimeters







Bergkirsche / Mountain cherry									
Kollektion Collection	Form	Oberfl. Surface	Art.-Nr. Art. No.	GTIN	Länge Length	Breite Width	Stärke Thickness	Paketinhalt Package	
2	Superglanz Plank*	S. G.	772320	4005087754361	1294	185	8,7	8 Stk / 1,92 m <sup>2</sup>	
6	Wellness Glattkante* Flat edge*	R. S.	778120	4005087754163	1294	185	8,7	8 Stk / 1,92 m <sup>2</sup>	
6	Wellness Glattkante Flat edge	R. S.	777020	4005087753654	1184	185	7,7	9 Stk / 1,97 m <sup>2</sup>	

## Produktbezogenes Zubehör / Product-related accessories

Dekoridentische Ausgleichs- und Übergangsschienen / Stepped floor and flat floor cover joint (T-Joint) in identical decors					
Schienen Flooring (T-)Joints	Oberfl. Surface	Art.-Nr. Art. No.	Länge Length	Breite Width	Niveau Level
Ausgleichsschiene / Stepped floor cover joint	R. S.	069802	900	38	4-14
Übergangsschiene / Flat floor cover joint	R. S.	069852	900	40	0-4

Dekoridentische Leisten Skirting in identical decors			L x T x H L x W x H	Dekoridentische Leisten Skirting in identical decors			L x T x H L x W x H
Art.-Nr. Art. No.	GTIN	Oberfläche Surface	UMA® Profisockelleisten / Profiled skirting	2600 x 20 x 40	Art.-Nr. Art. No.	GTIN	Oberfläche Surface
658829	4005087658850	S. G.			659041	4005087662222	S. G.
658841	4005087651387	R. P.			658941	4005087662055	R. P.

Empfohlene Ecklösungen / recommended corner solutions				Empfohlene Ecklösungen / recommended corner solutions			
für Profisockelleisten / for profiled skirting				für Rundsockelleisten / for rounded skirting			
							
Dekor Decor	Endkappen End caps	Innenecke Inside Corner	Außenecke Outside Corner	Dekor Decor	Endkappen End caps	Innenecke Inside Corner	Außenecke Outside Corner
Erle / Red alder	061679	061619	061649	Kirsche Cherry	659166	659106	659136

Info "Form" / Info „Form“
① <b>Fase:</b> Längs, direkt beschichtet (Kante u. Oberfl. ein Schichtstoff), harmonisch massives Design, ohne optische Unterbrechung
② <b>Rundkante:</b> Längs, direkt beschichtet (Kante u. Oberfl. ein Schichtstoff), harmonisch massives Design, ohne optische Unterbrechung
③ <b>Doppeldiele:</b> Mit Schmaldielenoptik, direkt beschichtete Rundkanten und zusätzliche Mittelfuge (längs, rund)
④ <b>V4:</b> 4-seitige V-Fuge (designlackiert) <b>Langdiele V4:</b> Extra langes Element mit 4 Seiten V-Fuge (V-Fugen designlackiert) <b>Langdiele V4 XXL:</b> Großfließenoptik: Extra langes und breites Element mit 4 Seiten V-Fuge (V-Fugen designlackiert)
⑤ <b>V5:</b> Blockoptik, 4 Seiten V-Fuge mit Mittel-V-Fuge (Quer-/V-Fugen designlackiert) <b>Maxi V5:</b> Großfließenoptik: Extra breites Element; 4 Seiten V-Fuge mit Mittel-V-Fuge (Quer-/V-fugen designlackiert)
⑥ <b>Glattkante:</b> Klassische fugenlose Verlegung. <b>*Extra Sensitive:</b> Allergiker geeignet. Medizinisch geprüft. Trägerplatte: Formaldehyd nicht nachweisbar (< 0,005 ppm).

① <b>Bevel:</b> Continuously surfaced around the long chamfered edge (surface and edge made of a single material), safe clean continuous solid design
② <b>Round edge:</b> Continuously surfaced around the long rounded edge (surface and edge made of a single material), safe clean continuous solid design
③ <b>Twin-Plank:</b> With narrow plank look, continuously surfaced around the long rounded edges and an added round-edged groove along the centre
④ <b>V4:</b> V-groove on all 4 edges (matching varnished edges) <b>V4 long:</b> Extra long elements with a V-groove on all 4 edges (matching varnished edges)
④ <b>V4 long XXL:</b> Large plank look – Extra long and extra wide elements with V-groove on all 4 edges (matching varnished edges)
⑤ <b>V5:</b> Narrow tile-format – V-groove on all 4 edges with an added V-Groove across the centre (matching varnished edges)
⑤ <b>Maxi V5:</b> Wide tile-format – Extra wide elements with a V-groove on all 4 edges and an added V-Groove across the centre (matching varnished edges)
⑥ <b>Flat edge:</b> Classic flooring elements without groove. <b>*Extra Sensitive:</b> Ideal for allergy sufferers; medically tested. Core board: with a non-measurable formaldehyde content (less than 0,005 ppm).

Info Oberflächen / Info surface		
		
<b>S. G.</b> Die elegante Superglanz Oberfläche The elegant supergloss surface	<b>S. C.</b> Die edelsoft-matte Oberfläche (Holzdekor wie geölte Optik) The soft fine matt surface (Wood effect as oiled)	<b>D. F.</b> Die matt-glänzend changierende Oberfläche The matt-shine mélange
		
<b>R. S.</b> Die naturgetreue Holzstruktur The real to life wood structure	<b>R. P.</b> Die harmonisch gediegene Pearlstruktur The tastefully harmonize pearl structure	<b>S. M.</b> Die natürlich seidenmatte Oberfl. (Mattlackoptik) The natural satin surface

## Allgemeines Zubehör / General accessories

Kabelkanalsockelleiste weiß Cable channel skirting white			
Art.-Nr. Art. No.	Länge Length	Tiefe Thickness	Höhe Height
064900	2500	20	50

Klemmsockelleiste weiß Clip on skirting white			
Art.-Nr. Art. No.	Länge Length	Tiefe Thickness	Höhe Height
064500	2500	22	60

Passende Ecken weiß / Matching corner white			
	Endkappe End caps	Innenecke Inside corner	Außenecke Outside corner
Kabelkanalleiste Cable channel skirting	064970	064930	064950
Klemmsockelleiste Clip on skirting	064660	064600	064630

Unterlagsmaterial Underlay	Art.-Nr. Art. No.	Länge Length	Breite Width	Stärke Thickness
Folien Dampfbremse Dampproof barrier foil	061013	25 m	1 m	0,2
Folien Dampfbremse Dampproof barrier foil	061014	10 m	1 m	0,2
Schaumfolie Foam sheeting	061020	25 m	1 m	2
Schaumfolie Foam sheeting	061024	10 m	1 m	2
Schaumfolie Foam sheeting	061025	25 m	1 m	4
Protecta Schalldämmung Protecta sound absorber	061030	25 m	1 m	2
Korkunterlage Cork underlay	061054	10 m	1 m	2
ProStabilo Underlay for laminate and parquet flooring	061077	15 m	1,1 m	2,2
ProSilencio Dämmplatten ProSilencio Sound-absorbing tiles	061066	0,79 m	0,59 m	4
ProSilencio Dämmplatten ProSilencio Sound-absorbing tiles	061067	0,79 m	0,59 m	5
ClassicAkustik, Akustikunterlage Underlay for laminate and parquet flooring	061026	12,5 m	1 m	2
PremiumAkustik, m. Feuchteschutz ProfiAkustik with moisture protection	061033	7 m	1 m	2,25
ProfiAkustik Underlay for laminate and parquet flooring	061027	15 m	1 m	2

Hamburger Sockelleisten MDF weiß Hamburger style MDF skirting white			
Art.-Nr. Art. No.	Länge Length	Tiefe Thickness	Höhe Height
642001	2600	19	70
642002	2600	19	96
642003	2600	19	115

Leisten-Zubehör / Skirting accessories	
Art.-Nr. Art. No.	
061295	Schablone für Leistendübel Template for skirting dowels
061290	Leistendübel für Uma-Leisten 50 Stk. (inkl. Schablone) Dowels for skirting (incl. Template)
061299	Leistendübel für Uma-Leisten 1000 Stk. Dowels for skirting
061111	Profi-Leistenkleber 300 ml Kartusche Glue for fixing skirting 300 ml cartridge

Einfassprofile <sup>1</sup> eloxiert Floor-End U-Profile <sup>1</sup> anodised		Treppenkanten <sup>2</sup> eloxiert Stair nose <sup>2</sup> anodised	
Art.-Nr. Art. No.	Art.-Nr. Art. No.	Art.-Nr. Art. No.	Art.-Nr. Art. No.
1000 x 30 x 9	2700 x 30 x 9	1000	2700
Gold	061411	061415	061431
Silber / Silver	061412	061416	061432
Bronze	061413	061417	061433

Übergangsschiene <sup>1</sup> eloxiert Flat floor cover joint <sup>1</sup> anodised		Ausgleichsschiene <sup>2</sup> eloxiert Stepped floor cover joint <sup>2</sup> anodised	
Art.-Nr. Art. No.	Art.-Nr. Art. No.	Art.-Nr. Art. No.	Art.-Nr. Art. No.
900 x 40	2700 x 40	900 x 38	2700 x 38
Gold	061481	061485	061401
Silber / Silver	061482	061486	061402
Bronze	061483	061487	061403
Klemmschuh Fastening shoes	061494	18 St., für Laminate 6-9 mm Stärke 18 St., for Laminate 6-9 mm thickness	
Trägerschiene Fastening track	061490	900 mm, für Laminate 6-9 mm Stärke 900 mm, for Laminate 6-9 mm thickness	

Kunststoff-Rosetten Hole cover for heating pipes		
	ø 15 mm	ø 18 mm
Dekor Decor	Art.-Nr. Art. No.	Art.-Nr. Art. No.
Eiche Oak	061220	061230
Buche Beech	061221	061231
Ahorn / Kiefer Maple / Pine	061222	061232
Grau Grey	061223	061233
Schwarz Black	061225	061235
Weiß White	-----	061234

Echtholz-Rosetten Real wood hole cover for heating pipes		
	ø 15 mm	ø 22 mm
Dekor Decor	Art.-Nr. Art. No.	Art.-Nr. Art. No.
Eiche Oak	061320	061350
Ahorn Maple	061322	061352
Merbau	061323	061353

Zubehör Accessories	Art.-Nr. Art. No.
Fugendichtmasse, Reparatur 80 ml, weiß Laminate flooring gap sealer, repair, 80 ml, white	061145
Filzgleiter Hellbraun ø 22 mm, 12 St. Self adhesive felt feet protectors, light brown	061205
Filzgleiter braun ø 22 mm, 12 St. Self adhesive felt feet protectors, brown	061200

Alle Maßangaben, wenn nicht anders erwähnt, in Millimeter  
All measurements unless otherwise stated are in millimeters







Kirsche 2-Stab / Two-planked cherry									
Kollektion Collection	Form	Oberfl. Surface	Art.-Nr. Art. No.	GTIN	Länge Length	Breite Width	Stärke Thickness	Paketinhalt Package	
6	Superglanz Flat edge	S. G.	770403	4005087751643	1184	185	7	9 Stk / 1,97 m <sup>2</sup>	







## Produktbezogenes Zubehör / Product-related accessories

Dekoridentische Leisten Skirting in identical decors			L x T x H L x W x H
UMA® Profisockelleisten / Profiled skirting			2600 x 20 x 40
Art.-Nr. Art. No.	GTIN	Oberfläche Surface	
658777	4005087653954	S. G.	
658744	4005087659901	R. P.	

Empfohlene Ecklösungen / recommended corner solutions			
für Profisockelleisten / for profiled skirting			
			
Dekor Decor	Endkappen End caps	Innenecke Inside Corner	Außenecke Outside Corner
Kirsche Cherry	061676	061616	061646

Info "Form" / Info „Form“
① <b>Fase:</b> Längs, direkt beschichtet (Kante u. Oberfl. ein Schichtstoff), harmonisch massives Design, ohne optische Unterbrechung
② <b>Rundkante:</b> Längs, direkt beschichtet (Kante u. Oberfl. ein Schichtstoff), harmonisch massives Design, ohne optische Unterbrechung
③ <b>Doppeldiele:</b> Mit Schmaldielenoptik, direkt beschichtete Rundkanten und zusätzliche Mittelfuge (längs, rund)
④ <b>V4:</b> 4-seitige V-Fuge (designlackiert) <b>Langdiele V4:</b> Extra langes Element mit 4 Seiten V-Fuge (V-Fugen designlackiert) <b>Langdiele V4 XXL:</b> Großfließenoptik: Extra langes und breites Element mit 4 Seiten V-Fuge (V-Fugen designlackiert)
⑤ <b>V5:</b> Blockoptik, 4 Seiten V-Fuge mit Mittel-V-Fuge (Quer-/V-Fugen designlackiert) <b>Maxi V5:</b> Großfließenoptik: Extra breites Element; 4 Seiten V-Fuge mit Mittel-V-Fuge (Quer-/V-fugen designlackiert)
⑥ <b>Glattkante:</b> Klassische fugenlose Verlegung. <b>*Extra Sensitive:</b> Allergiker geeignet. Medizinisch geprüft. Trägerplatte: Formaldehyd nicht nachweisbar (< 0,005 ppm).

① <b>Bevel:</b> Continuously surfaced around the long chamfered edge (surface and edge made of a single material), safe clean continuous solid design
② <b>Round edge:</b> Continuously surfaced around the long rounded edge (surface and edge made of a single material), safe clean continuous solid design
③ <b>Twin-Plank:</b> With narrow plank look, continuously surfaced around the long rounded edges and an added round-edged groove along the centre
④ <b>V4:</b> V-groove on all 4 edges (matching varnished edges)
④ <b>V4 long:</b> Extra long elements with a V-groove on all 4 edges (matching varnished edges)
④ <b>V4 long XXL:</b> Large plank look – Extra long and extra wide elements with V-groove on all 4 edges (matching varnished edges)
⑤ <b>V5:</b> Narrow tile-format – V-groove on all 4 edges with an added V-Groove across the centre (matching varnished edges)
⑤ <b>Maxi V5:</b> Wide tile-format – Extra wide elements with a V-groove on all 4 edges and an added V-Groove across the centre (matching varnished edges)
⑥ <b>Flat edge:</b> Classic flooring elements without groove. <b>*Extra Sensitive:</b> Ideal for allergy sufferers; medically tested. Core board: with a non-measurable formaldehyde content (less than 0,005 ppm).

Info Oberflächen / Info surface		
		
<b>S. G.</b> Die elegante Superglanz Oberfläche <i>The elegant supergloss surface</i>	<b>S. C.</b> Die edelsoft-matte Oberfläche (Holzdekor wie geölte Optik) <i>The soft fine matt surface (Wood effect as oiled)</i>	<b>D. F.</b> Die matt-glänzend changierende Oberfläche <i>The matt-shine mélange</i>
		
<b>R. S.</b> Die naturgetreue Holzstruktur <i>The real to life wood structure</i>	<b>R. P.</b> Die harmonisch gediegene Pearlstruktur <i>The tastefully harmonize pearl structure</i>	<b>S. M.</b> Die natürlich seidenmatte Oberfläche. (Mattlackoptik) <i>The natural satin surface</i>

## Allgemeines Zubehör / General accessories

Kabelkanalsockelleiste weiß Cable channel skirting white			
Art.-Nr. Art. No.	Länge Length	Tiefe Thickness	Höhe Height
064900	2500	20	50

Klemmsockelleiste weiß Clip on skirting white			
Art.-Nr. Art. No.	Länge Length	Tiefe Thickness	Höhe Height
064500	2500	22	60

Passende Ecken weiß / Matching corner white			
	Endkappe End caps	Innenecke Inside corner	Außenecke Outside corner
Kabelkanalleiste Cable channel skirting	064970	064930	064950
Klemmsockelleiste Clip on skirting	064660	064600	064630

Unterlagsmaterial Underlay	Art.-Nr. Art. No.	Länge Length	Breite Width	Stärke Thickness
Folien Dampfbremse Dampproof barrier foil	061013	25 m	1 m	0,2
Folien Dampfbremse Dampproof barrier foil	061014	10 m	1 m	0,2
Schaumfolie Foam sheeting	061020	25 m	1 m	2
Schaumfolie Foam sheeting	061024	10 m	1 m	2
Schaumfolie Foam sheeting	061025	25 m	1 m	4
Protecta Schalldämmung Protecta sound absorber	061030	25 m	1 m	2
Korkunterlage Cork underlay	061054	10 m	1 m	2
ProStabilo Underlay for laminate and parquet flooring	061077	15 m	1,1 m	2,2
ProSilencio Dämmplatten ProSilencio Sound-absorbing tiles	061066	0,79 m	0,59 m	4
ProSilencio Dämmplatten ProSilencio Sound-absorbing tiles	061067	0,79 m	0,59 m	5
ClassicAkustik, Akustikunterlage Underlay for laminate and parquet flooring	061026	12,5 m	1 m	2
PremiumAkustik, m. Feuchteschutz ProfiAkustik with moisture protection	061033	7 m	1 m	2,25
ProfiAkustik Underlay for laminate and parquet flooring	061027	15 m	1 m	2

Hamburger Sockelleisten MDF weiß Hamburger style MDF skirting white			
Art.-Nr. Art. No.	Länge Length	Tiefe Thickness	Höhe Height
642001	2600	19	70
642002	2600	19	96
642003	2600	19	115

Leisten-Zubehör / Skirting accessories	
Art.-Nr. Art. No.	
061295	Schablone für Leistendübel Template for skirting dowels
061290	Leistendübel für Uma-Leisten 50 Stk. (inkl. Schablone) Dowels for skirting (incl. Template)
061299	Leistendübel für Uma-Leisten 1000 Stk. Dowels for skirting
061111	Profi-Leistenkleber 300 ml Kartusche Glue for fixing skirting 300 ml cartridge

Einfassprofile <sup>1</sup> eloxiert Floor-End U-Profile <sup>1</sup> anodised		Treppenkanten <sup>2</sup> eloxiert Stair nose <sup>2</sup> anodised	
1000 x 30 x 9	2700 x 30 x 9	1000	2700
Art.-Nr. Art. No.	Art.-Nr. Art. No.	Art.-Nr. Art. No.	Art.-Nr. Art. No.
Gold	061411	061415	061431
Silber / Silver	061412	061416	061432
Bronze	061413	061417	061433

Übergangsschiene <sup>1</sup> eloxiert Flat floor cover joint <sup>1</sup> anodised		Ausgleichsschiene <sup>2</sup> eloxiert Stepped floor cover joint <sup>2</sup> anodised	
900 x 40	2700 x 40	900 x 38	2700 x 38
Art.-Nr. Art. No.	Art.-Nr. Art. No.	Art.-Nr. Art. No.	Art.-Nr. Art. No.
Gold	061481	061485	061401
Silber / Silver	061482	061486	061402
Bronze	061483	061487	061403
Klemmschuh Fastening shoes	061494	18 St., für Laminat 6–9 mm Stärke 18 St., for Laminat 6–9 mm thickness	
Trägerschiene Fastening track	061490	900 mm, für Laminat 6–9 mm Stärke 900 mm, for Laminat 6–9 mm thickness	

Kunststoff-Rosetten Hole cover for heating pipes		
	ø 15 mm	ø 18 mm
Dekor Decor	Art.-Nr. Art. No.	Art.-Nr. Art. No.
Eiche Oak	061220	061230
Buche Beech	061221	061231
Ahorn / Kiefer Maple / Pine	061222	061232
Grau Grey	061223	061233
Schwarz Black	061225	061235
Weiß White	-----	061234

Echtholz-Rosetten Real wood hole cover for heating pipes		
	ø 15 mm	ø 22 mm
Dekor Decor	Art.-Nr. Art. No.	Art.-Nr. Art. No.
Eiche Oak	061320	061350
Ahorn Maple	061322	061352
Merbau	061323	061353

Zubehör Accessories	Art.-Nr. Art. No.
Fugendichtmasse, Reparatur 80 ml, weiß Laminate flooring gap sealer, repair, 80 ml, white	061145
Filzgleiter Hellbraun ø 22 mm, 12 St. Self adhesive felt feet protectors, light brown	061205
Filzgleiter braun ø 22 mm, 12 St. Self adhesive felt feet protectors, brown	061200

Alle Maßangaben, wenn nicht anders erwähnt, in Millimeter  
All measurements unless otherwise stated are in millimeters







Plum									
Kollektion Collection	Form	Oberfl. Surface	Art.-Nr. Art. No.	GTIN	Länge Length	Breite Width	Stärke Thickness	Paketinhalt Package	
4	Wellness	V4	771245	4005087755528	1184	185	7,7	9 Stk / 1,97 m <sup>2</sup>	
6	Wellness	Glattkante Flat edge	775345	4005087754941	1184	185	7,7	9 Stk / 1,97 m <sup>2</sup>	

**Info "Form" / Info „Form“**

① **Fase:** Längs, direkt beschichtet (Kante u. Oberfl. ein Schichtstoff), harmonisch massives Design, ohne optische Unterbrechung

② **Rundkante:** Längs, direkt beschichtet (Kante u. Oberfl. ein Schichtstoff), harmonisch massives Design, ohne optische Unterbrechung

③ **Doppeldiele:** Mit Schmaldielenoptik, direkt beschichtete Rundkanten und zusätzliche Mittelfuge (längs, rund)

④ **V4:** 4-seitige V-Fuge (designlackiert)  
**Langdiele V4:** Extra langes Element mit 4 Seiten V-Fuge (V-Fugen designlackiert)  
**Langdiele V4 XXL:** Großfließen-diele: Extra langes und breites Element mit 4 Seiten V-Fuge (V-Fugen designlackiert)

⑤ **V5:** Blockoptik, 4 Seiten V-Fuge mit Mittel-V-Fuge (Quer-/V-Fugen designlackiert)  
**Maxi V5:** Großfließenoptik: Extra breites Element; 4 Seiten V-Fuge mit Mittel-V-Fuge (Quer-/V-fugen designlackiert)

⑥ **Glattkante:** Klassische fugenlose Verlegung.  
**\*Extra Sensitive:** Allergiker geeignet. Medizinisch geprüft. Trägerplatte: Formaldehyd nicht nachweisbar (< 0,005 ppm).

Alle Produkte mit Wellness Ausstattung – Trittschalldämmung Laminopax.

## Produktbezogenes Zubehör / Product-related accessories

Dekoridentische Ausgleichs- und Übergangsschienen / Stepped floor and flat floor cover joint (T-Joint) in identical decors					
Schienen Flooring (T-)Joints	Oberfl. Surface	Art.-Nr. Art. No.	Länge Length	Breite Width	Niveau Level
Ausgleichsschiene / Stepped floor cover joint	S.C.	069820	900	38	4-14
Übergangsschiene / Flat floor cover joint	S.C.	069870	900	40	0-4

Dekoridentische Leisten Skirting in identical decors			L x T x H L x W x H	Dekoridentische Leisten Skirting in identical decors			L x T x H L x W x H
Art.-Nr. Art. No.	GTIN	Oberfläche Surface	UMA® Profisockelleisten / Profiled skirting	2600 x 20 x 40	Art.-Nr. Art. No.	GTIN	Oberfläche Surface
658885	4005087659055	S.C.			659077	4005087663502	S.C.
							

Empfohlene Ecklösungen / recommended corner solutions				Empfohlene Ecklösungen / recommended corner solutions			
für Profisockelleisten / for profiled skirting				für Rundsockelleisten / for rounded skirting			
Dekor Decor	Endkappen End caps	Innenecke Inside Corner	Außenecke Outside Corner	Dekor Decor	Endkappen End caps	Innenecke Inside Corner	Außenecke Outside Corner
Hellbraun Light brown	061666	061606	061636	Kirsche Cherry	659166	659106	659136

① **Bevel:** Continuously surfaced around the long chamfered edge (surface and edge made of a single material), safe clean continuous solid design

② **Round edge:** Continuously surfaced around the long rounded edge (surface and edge made of a single material), safe clean continuous solid design

③ **Twin-Plank:** With narrow plank look, continuously surfaced around the long rounded edges and an added round-edged groove along the centre

④ **V4:** V-groove on all 4 edges (matching varnished edges)  
**V4 long:** Extra long elements with a V-groove on all 4 edges (matching varnished edges)  
**V4 long XXL:** Large plank look – Extra long and extra wide elements with V-groove on all 4 edges (matching varnished edges)

⑤ **V5:** Narrow tile-format – V-groove on all 4 edges with an added V-Groove across the centre (matching varnished edges)  
**Maxi V5:** Wide tile-format – Extra wide elements with a V-groove on all 4 edges and an added V-Groove across the centre (matching varnished edges)

⑥ **Flat edge:** Classic flooring elements without groove.  
**\*Extra Sensitive:** Ideal for allergy sufferers; medically tested. Core board: with a non-measurable formaldehyde content (less than 0,005 ppm).

All products supplied with the wellness backing – Laminopax Sound absorbing system

Info Oberflächen / Info surface		
super G Glanz	super C Comfort	double F Finish
<b>S.G.</b> Die elegante Super- glanz Oberfläche The elegant supergloss surface	<b>S.C.</b> Die edelsoft-matte Oberfläche (Holzdekor wie geölte Optik) The soft fine matt surface (Wood effect as oiled)	<b>D.F.</b> Die matt-glänzend changierende Oberfläche The matt-shine mélange
real S Structure	real P Pearl	seiden M Matt
<b>R.S.</b> Die naturgetreue Holzstruktur The real to life wood structure	<b>R.P.</b> Die harmonisch gedie- gene Pearlstruktur The tastefully harmonize pearl structure	<b>S.M.</b> Die natürlich seidenmatte Oberfl. (Mattlackoptik) The natural satin surface

## Allgemeines Zubehör / General accessories

Kabelkanalsockelleiste weiß Cable channel skirting white			
Art.-Nr. Art. No.	Länge Length	Tiefe Thickness	Höhe Height
064900	2500	20	50

Klemmsockelleiste weiß Clip on skirting white			
Art.-Nr. Art. No.	Länge Length	Tiefe Thickness	Höhe Height
064500	2500	22	60

Passende Ecken weiß / Matching corner white			
	Endkappe End caps	Innenecke Inside corner	Außenecke Outside corner
Kabelkanalleiste Cable channel skirting	064970	064930	064950
Klemmsockelleiste Clip on skirting	064660	064600	064630

Unterlagsmaterial Underlay	Art.-Nr. Art. No.	Länge Length	Breite Width	Stärke Thickness
Folien Dampfbremse Dampproof barrier foil	061013	25 m	1 m	0,2
Folien Dampfbremse Dampproof barrier foil	061014	10 m	1 m	0,2
Schaumfolie Foam sheeting	061020	25 m	1 m	2
Schaumfolie Foam sheeting	061024	10 m	1 m	2
Schaumfolie Foam sheeting	061025	25 m	1 m	4
Protecta Schalldämmung Protecta sound absorber	061030	25 m	1 m	2
Korkunterlage Cork underlay	061054	10 m	1 m	2
ProStabilo Underlay for laminate and parquet flooring	061077	15 m	1,1 m	2,2
ProSilencio Dämmplatten ProSilencio Sound-absorbing tiles	061066	0,79 m	0,59 m	4
ProSilencio Dämmplatten ProSilencio Sound-absorbing tiles	061067	0,79 m	0,59 m	5
ClassicAkustik, Akustikunterlage Underlay for laminate and parquet flooring	061026	12,5 m	1 m	2
PremiumAkustik, m. Feuchteschutz ProfiAkustik with moisture protection	061033	7 m	1 m	2,25
ProfiAkustik Underlay for laminate and parquet flooring	061027	15 m	1 m	2

Hamburger Sockelleisten MDF weiß Hamburger style MDF skirting white			
Art.-Nr. Art. No.	Länge Length	Tiefe Thickness	Höhe Height
642001	2600	19	70
642002	2600	19	96
642003	2600	19	115

Leisten-Zubehör / Skirting accessories	
Art.-Nr. Art. No.	
061295	Schablone für Leistendübel Template for skirting dowels
061290	Leistendübel für Uma-Leisten 50 Stk. (inkl. Schablone) Dowels for skirting (incl. Template)
061299	Leistendübel für Uma-Leisten 1000 Stk. Dowels for skirting
061111	Profi-Leistenkleber 300 ml Kartusche Glue for fixing skirting 300 ml cartridge

Einfassprofile <sup>1</sup> eloxiert Floor-End U-Profile <sup>1</sup> anodised		Treppenkanten <sup>2</sup> eloxiert Stair nose <sup>2</sup> anodised	
1000 x 30 x 9	2700 x 30 x 9	1000	2700
Art.-Nr. Art. No.	Art.-Nr. Art. No.	Art.-Nr. Art. No.	Art.-Nr. Art. No.
Gold	061411	061415	061431
Silber / Silver	061412	061416	061432
Bronze	061413	061417	061433

Übergangsschiene <sup>1</sup> eloxiert Flat floor cover joint <sup>1</sup> anodised		Ausgleichsschiene <sup>2</sup> eloxiert Stepped floor cover joint <sup>2</sup> anodised	
900 x 40	2700 x 40	900 x 38	2700 x 38
Art.-Nr. Art. No.	Art.-Nr. Art. No.	Art.-Nr. Art. No.	Art.-Nr. Art. No.
Gold	061481	061485	061401
Silber / Silver	061482	061486	061402
Bronze	061483	061487	061403
Klemmschuh Fastening shoes	061494	18 St., für Laminat 6-9 mm Stärke 18 St., for Laminat 6-9 mm thickness	
Trägerschiene Fastening track	061490	900 mm, für Laminat 6-9 mm Stärke 900 mm, for Laminat 6-9 mm thickness	

Kunststoff-Rosetten Hole cover for heating pipes		
	ø 15 mm	ø 18 mm
Dekor Decor	Art.-Nr. Art. No.	Art.-Nr. Art. No.
Eiche Oak	061220	061230
Buche Beech	061221	061231
Ahorn / Kiefer Maple / Pine	061222	061232
Grau Grey	061223	061233
Schwarz Black	061225	061235
Weiß White	-----	061234

Echtholz-Rosetten Real wood hole cover for heating pipes		
	ø 15 mm	ø 22 mm
Dekor Decor	Art.-Nr. Art. No.	Art.-Nr. Art. No.
Eiche Oak	061320	061350
Ahorn Maple	061322	061352
Merbau	061323	061353

Zubehör Accessories	Art.-Nr. Art. No.
Fugendichtmasse, Reparat- tur 80 ml, weiß Laminate flooring gap sealer, repair, 80 ml, white	061145
Filzgleiter Hellbraun ø 22 mm, 12 St. Self adhesive felt feet protectors, light brown	061205
Filzgleiter braun ø 22 mm, 12 St. Self adhesive felt feet protectors, brown	061200

Alle Maßangaben, wenn nicht anders  
erwähnt, in Millimeter  
All measurements unless otherwise  
stated are in millimeters







Kernholz / Heart wood										
Kollektion Collection	Form	Oberfl. Surface	Art.-Nr. Art. No.	GTIN	Länge Length	Breite Width	Stärke Thickness	Paketinhalt Package		
6	Wellness	Glattkante* Flat edge*	R. S.	778121	4005087754170	1294	185	8,7	8 Stk / 1,92 m <sup>2</sup>	
6	Wellness	Glattkante Flat edge	R. S.	777021	4005087753661	1184	185	7,7	9 Stk / 1,97 m <sup>2</sup>	

Info "Form" / Info „Form“
① <b>Fase:</b> Längs, direkt beschichtet (Kante u. Oberfl. ein Schichtstoff), harmonisch massives Design, ohne optische Unterbrechung
② <b>Rundkante:</b> Längs, direkt beschichtet (Kante u. Oberfl. ein Schichtstoff), harmonisch massives Design, ohne optische Unterbrechung
③ <b>Doppeldiele:</b> Mit Schmaldielenoptik, direkt beschichtete Rundkanten und zusätzliche Mittelfuge (längs, rund)
④ <b>V4:</b> 4-seitige V-Fuge (designlackiert) <b>Langdiele V4:</b> Extra langes Element mit 4 Seiten V-Fuge (V-Fugen designlackiert) <b>Langdiele V4 XXL:</b> Großfließen-diele: Extra langes und breites Element mit 4 Seiten V-Fuge (V-Fugen designlackiert)
⑤ <b>V5:</b> Blockoptik, 4 Seiten V-Fuge mit Mittel-V-Fuge (Quer-/V-Fugen designlackiert) <b>Maxi V5:</b> Großfließenoptik: Extra breites Element; 4 Seiten V-Fuge mit Mittel-V-Fuge (Quer-/V-fugen designlackiert)
⑥ <b>Glattkante:</b> Klassische fugenlose Verlegung. <b>*Extra Sensitive:</b> Allergiker geeignet. Medizinisch geprüft. Trägerplatte: Formaldehyd nicht nachweisbar (< 0,005 ppm).

## Produktbezogenes Zubehör / Product-related accessories

Dekoridentische Ausgleichs- und Übergangsschienen / Stepped floor and flat floor cover joint (T-Joint) in identical decors					
Schienen Flooring (T-)Joints	Oberfl. Surface	Art.-Nr. Art. No.	Länge Length	Breite Width	Niveau Level
Ausgleichschiene / Stepped floor cover joint	R. S.	069807	900	38	4-14
Übergangsschiene / Flat floor cover joint	R. S.	069857	900	40	0-4

Dekoridentische Leisten Skirting in identical decors			L x T x H L x W x H	Dekoridentische Leisten Skirting in identical decors			L x T x H L x W x H		
Art.-Nr. Art. No.	GTIN	Oberfläche Surface	UMA® Profisockelleisten / Profiled skirting	2600 x 20 x 40	Art.-Nr. Art. No.	GTIN	Oberfläche Surface	UMA® Rundsockelleisten / Rounded skirting	2600 x 16 x 58
658842	4005087651394	R. P.			658942	4005087662062	R. P.		

Empfohlene Ecklösungen / recommended corner solutions				Empfohlene Ecklösungen / recommended corner solutions			
für Profisockelleisten / for profiled skirting				für Rundsockelleisten / for rounded skirting			
							
Dekor Decor	Endkappen End caps	Innenecke Inside Corner	Außenecke Outside Corner	Dekor Decor	Endkappen End caps	Innenecke Inside Corner	Außenecke Outside Corner
Erle Red alder	061679	061619	061649	Kirsche Cherry	659166	659106	659136

① <b>Bevel:</b> Continuously surfaced around the long chamfered edge (surface and edge made of a single material), safe clean continuous solid design
② <b>Round edge:</b> Continuously surfaced around the long rounded edge (surface and edge made of a single material), safe clean continuous solid design
③ <b>Twin-Plank:</b> With narrow plank look, continuously surfaced around the long rounded edges and an added round-edged groove along the centre
④ <b>V4:</b> V-groove on all 4 edges (matching varnished edges) <b>V4 long:</b> Extra long elements with a V-groove on all 4 edges (matching varnished edges)
④ <b>V4 long XXL:</b> Large plank look – Extra long and extra wide elements with V-groove on all 4 edges (matching varnished edges)
⑤ <b>V5:</b> Narrow tile-format – V-groove on all 4 edges with an added V-Groove across the centre (matching varnished edges)
⑤ <b>Maxi V5:</b> Wide tile-format – Extra wide elements with a V-groove on all 4 edges and an added V-Groove across the centre (matching varnished edges)
⑥ <b>Flat edge:</b> Classic flooring elements without groove. <b>*Extra Sensitive:</b> Ideal for allergy sufferers; medically tested. Core board: with a non-measurable formaldehyde content (less than 0,005 ppm).

Info Oberflächen / Info surface		
		
<b>S. G.</b> Die elegante Super- glanz Oberfläche <i>The elegant supergloss surface</i>	<b>S. C.</b> Die edelsoft-matte Oberfläche (Holzdekor wie geölte Optik) <i>The soft fine matt surface (Wood effect as oiled)</i>	<b>D. F.</b> Die matt-glänzend changierende Oberfläche <i>The matt-shine mélange</i>
		
<b>R. S.</b> Die naturgetreue Holzstruktur <i>The real to life wood structure</i>	<b>R. P.</b> Die harmonisch gedie- gene Pearlstruktur <i>The tastefully harmonize pearl structure</i>	<b>S. M.</b> Die natürlich seidenmatte Oberfl. (Mattlackoptik) <i>The natural satin surface</i>

## Allgemeines Zubehör / General accessories

Kabelkanalsockelleiste weiß Cable channel skirting white			
Art.-Nr. Art. No.	Länge Length	Tiefe Thickness	Höhe Height
064900	2500	20	50

Klemmsockelleiste weiß Clip on skirting white			
Art.-Nr. Art. No.	Länge Length	Tiefe Thickness	Höhe Height
064500	2500	22	60

Passende Ecken weiß / Matching corner white			
	Endkappe End caps	Innenecke Inside corner	Außenecke Outside corner
Kabelkanalleiste Cable channel skirting	064970	064930	064950
Klemmsockelleiste Clip on skirting	064660	064600	064630

Unterlagsmaterial Underlay	Art.-Nr. Art. No.	Länge Length	Breite Width	Stärke Thickness
Folien Dampfbremse Dampproof barrier foil	061013	25 m	1 m	0,2
Folien Dampfbremse Dampproof barrier foil	061014	10 m	1 m	0,2
Schaumfolie Foam sheeting	061020	25 m	1 m	2
Schaumfolie Foam sheeting	061024	10 m	1 m	2
Schaumfolie Foam sheeting	061025	25 m	1 m	4
Protecta Schalldämmung Protecta sound absorber	061030	25 m	1 m	2
Korkunterlage Cork underlay	061054	10 m	1 m	2
ProStabilo Underlay for laminate and parquet flooring	061077	15 m	1,1 m	2,2
ProSilencio Dämmplatten ProSilencio Sound-absorbing tiles	061066	0,79 m	0,59 m	4
ProSilencio Dämmplatten ProSilencio Sound-absorbing tiles	061067	0,79 m	0,59 m	5
ClassicAkustik, Akustikunterlage Underlay for laminate and parquet flooring	061026	12,5 m	1 m	2
PremiumAkustik, m. Feuchteschutz ProfiAkustik with moisture protection	061033	7 m	1 m	2,25
ProfiAkustik Underlay for laminate and parquet flooring	061027	15 m	1 m	2

Hamburger Sockelleisten MDF weiß Hamburger style MDF skirting white			
Art.-Nr. Art. No.	Länge Length	Tiefe Thickness	Höhe Height
642001	2600	19	70
642002	2600	19	96
642003	2600	19	115

Leisten-Zubehör / Skirting accessories	
Art.-Nr. Art. No.	
061295	Schablone für Leistendübel Template for skirting dowels
061290	Leistendübel für Uma-Leisten 50 Stk. (inkl. Schablone) Dowels for skirting (incl. Template)
061299	Leistendübel für Uma-Leisten 1000 Stk. Dowels for skirting
061111	Profi-Leistenkleber 300 ml Kartusche Glue for fixing skirting 300 ml cartridge

Einfassprofile <sup>1</sup> eloxiert Floor-End U-Profile <sup>1</sup> anodised		Treppenkanten <sup>2</sup> eloxiert Stair nose <sup>2</sup> anodised	
1000 x 30 x 9	2700 x 30 x 9	1000	2700
Art.-Nr. Art. No.	Art.-Nr. Art. No.	Art.-Nr. Art. No.	Art.-Nr. Art. No.
Gold	061411	061415	061431
Silber / Silver	061412	061416	061432
Bronze	061413	061417	061433

Übergangsschiene <sup>1</sup> eloxiert Flat floor cover joint <sup>1</sup> anodised		Ausgleichsschiene <sup>2</sup> eloxiert Stepped floor cover joint <sup>2</sup> anodised	
900 x 40	2700 x 40	900 x 38	2700 x 38
Art.-Nr. Art. No.	Art.-Nr. Art. No.	Art.-Nr. Art. No.	Art.-Nr. Art. No.
Gold	061481	061485	061401
Silber / Silver	061482	061486	061402
Bronze	061483	061487	061403
Klemmschuh Fastening shoes	061494	18 St., für Laminat 6-9 mm Stärke 18 St., for Laminat 6-9 mm thickness	
Trägerschiene Fastening track	061490	900 mm, für Laminat 6-9 mm Stärke 900 mm, for Laminat 6-9 mm thickness	

Kunststoff-Rosetten Hole cover for heating pipes		
	ø 15 mm	ø 18 mm
Dekor Decor	Art.-Nr. Art. No.	Art.-Nr. Art. No.
Eiche Oak	061220	061230
Buche Beech	061221	061231
Ahorn / Kiefer Maple / Pine	061222	061232
Grau Grey	061223	061233
Schwarz Black	061225	061235
Weiß White	-----	061234

Echtholz-Rosetten Real wood hole cover for heating pipes		
	ø 15 mm	ø 22 mm
Dekor Decor	Art.-Nr. Art. No.	Art.-Nr. Art. No.
Eiche Oak	061320	061350
Ahorn Maple	061322	061352
Merbau	061323	061353

Zubehör Accessories	Art.-Nr. Art. No.
Fugendichtmasse, Reparat- tur 80 ml, weiß Laminate flooring gap sealer, repair, 80 ml, white	061145
Filzgleiter Hellbraun ø 22 mm, 12 St. Self adhesive felt feet protectors, light brown	061205
Filzgleiter braun ø 22 mm, 12 St. Self adhesive felt feet protectors, brown	061200

Alle Maßangaben, wenn nicht anders  
erwähnt, in Millimeter  
All measurements unless otherwise  
stated are in millimeters







Karibik / Caribbean										
Kollektion Collection	Form	Oberfl. Surface	Art.-Nr. Art. No.	GTIN	Länge Length	Breite Width	Stärke Thickness	Paketinhalt Package		
6	Wellness	Glattkante Flat edge	S. C.	775340	4005087754897	1184	185	7,7	9 Stk / 1,97 m <sup>2</sup>	

Info "Form" / Info „Form“
① <b>Fase:</b> Längs, direkt beschichtet (Kante u. Oberfl. ein Schichtstoff), harmonisch massives Design, ohne optische Unterbrechung
② <b>Rundkante:</b> Längs, direkt beschichtet (Kante u. Oberfl. ein Schichtstoff), harmonisch massives Design, ohne optische Unterbrechung
③ <b>Doppeldiele:</b> Mit Schmaldielenoptik, direkt beschichtete Rundkanten und zusätzliche Mittelfuge (längs, rund)
④ <b>V4:</b> 4-seitige V-Fuge (designlackiert) <b>Langdiele V4:</b> Extra langes Element mit 4 Seiten V-Fuge (V-Fugen designlackiert) <b>Langdiele V4 XXL:</b> Großfließen-diele: Extra langes und breites Element mit 4 Seiten V-Fuge (V-Fugen designlackiert)
⑤ <b>V5:</b> Blockoptik, 4 Seiten V-Fuge mit Mittel-V-Fuge (Quer-/V-Fugen designlackiert) <b>Maxi V5:</b> Großfließenoptik: Extra breites Element; 4 Seiten V-Fuge mit Mittel-V-Fuge (Quer-/V-fugen designlackiert)
⑥ <b>Glattkante:</b> Klassische fugenlose Verlegung. <b>*Extra Sensitive:</b> Allergiker geeignet. Medizinisch geprüft. Trägerplatte: Formaldehyd nicht nachweisbar (< 0,005 ppm).

## Produktbezogenes Zubehör / Product-related accessories

Dekoridentische Ausgleichs- und Übergangsschienen / Stepped floor and flat floor cover joint (T-Joint) in identical decors					
Schienen Flooring (T-)Joints	Oberfl. Surface	Art.-Nr. Art. No.	Länge Length	Breite Width	Niveau Level
Ausgleichsschiene / Stepped floor cover joint	S. C.	069819	900	38	4-14
Übergangsschiene / Flat floor cover joint	S. C.	069869	900	40	0-4

Dekoridentische Leisten Skirting in identical decors			L x T x H L x W x H	Dekoridentische Leisten Skirting in identical decors			L x T x H L x W x H
Art.-Nr. Art. No.	GTIN	Oberfläche Surface	UMA® Profisockelleisten / Profiled skirting	2600 x 20 x 40	Art.-Nr. Art. No.	GTIN	Oberfläche Surface
658880	4005087658997	S. C.			659072	4005087663458	S. C.
							

Empfohlene Ecklösungen / recommended corner solutions				Empfohlene Ecklösungen / recommended corner solutions			
für Profisockelleisten / for profiled skirting				für Rundsockelleisten / for rounded skirting			
Dekor Decor	Endkappen End caps	Innenecke Inside Corner	Außenecke Outside Corner	Dekor Decor	Endkappen End caps	Innenecke Inside Corner	Außenecke Outside Corner
Kirsche Cherry	061676	061616	061646	Creme	659160	659100	659130

① <b>Bevel:</b> Continuously surfaced around the long chamfered edge (surface and edge made of a single material), safe clean continuous solid design
② <b>Round edge:</b> Continuously surfaced around the long rounded edge (surface and edge made of a single material), safe clean continuous solid design
③ <b>Twin-Plank:</b> With narrow plank look, continuously surfaced around the long rounded edges and an added round-edged groove along the centre
④ <b>V4:</b> V-groove on all 4 edges (matching varnished edges) <b>V4 long:</b> Extra long elements with a V-groove on all 4 edges (matching varnished edges)
④ <b>V4 long XXL:</b> Large plank look – Extra long and extra wide elements with V-groove on all 4 edges (matching varnished edges)
⑤ <b>V5:</b> Narrow tile-format – V-groove on all 4 edges with an added V-Groove across the centre (matching varnished edges)
⑤ <b>Maxi V5:</b> Wide tile-format – Extra wide elements with a V-groove on all 4 edges and an added V-Groove across the centre (matching varnished edges)
⑥ <b>Flat edge:</b> Classic flooring elements without groove. <b>*Extra Sensitive:</b> Ideal for allergy sufferers; medically tested. Core board: with a non-measurable formaldehyde content (less than 0,005 ppm).

Info Oberflächen / Info surface		
		
<b>S. G.</b> Die elegante Super- glanz Oberfläche <i>The elegant supergloss surface</i>	<b>S. C.</b> Die edelsoft-matte Oberfläche (Holzdekor wie geölte Optik) <i>The soft fine matt surface (Wood effect as oiled)</i>	<b>D. F.</b> Die matt-glänzend changierende Oberfläche <i>The matt-shine mélange</i>
		
<b>R. S.</b> Die naturgetreue Holzstruktur <i>The real to life wood structure</i>	<b>R. P.</b> Die harmonisch gedie- gene Pearlstruktur <i>The tastefully harmonize pearl structure</i>	<b>S. M.</b> Die natürlich seidenmatte Oberfl. (Mattlackoptik) <i>The natural satin surface</i>

## Allgemeines Zubehör / General accessories

Kabelkanalsockelleiste weiß Cable channel skirting white			
Art.-Nr. Art. No.	Länge Length	Tiefe Thickness	Höhe Height
064900	2500	20	50

Klemmsockelleiste weiß Clip on skirting white			
Art.-Nr. Art. No.	Länge Length	Tiefe Thickness	Höhe Height
064500	2500	22	60

Passende Ecken weiß / Matching corner white			
	Endkappe End caps	Innenecke Inside corner	Außenecke Outside corner
Kabelkanalleiste Cable channel skirting	064970	064930	064950
Klemmsockelleiste Clip on skirting	064660	064600	064630

Unterlagsmaterial Underlay	Art.-Nr. Art. No.	Länge Length	Breite Width	Stärke Thickness
Folien Dampfbremse Dampproof barrier foil	061013	25 m	1 m	0,2
Folien Dampfbremse Dampproof barrier foil	061014	10 m	1 m	0,2
Schaumfolie Foam sheeting	061020	25 m	1 m	2
Schaumfolie Foam sheeting	061024	10 m	1 m	2
Schaumfolie Foam sheeting	061025	25 m	1 m	4
Protecta Schalldämmung Protecta sound absorber	061030	25 m	1 m	2
Korkunterlage Cork underlay	061054	10 m	1 m	2
ProStabilo Underlay for laminate and parquet flooring	061077	15 m	1,1 m	2,2
ProSilencio Dämmplatten ProSilencio Sound-absorbing tiles	061066	0,79 m	0,59 m	4
ProSilencio Dämmplatten ProSilencio Sound-absorbing tiles	061067	0,79 m	0,59 m	5
ClassicAkustik, Akustikunterlage Underlay for laminate and parquet flooring	061026	12,5 m	1 m	2
PremiumAkustik, m. Feuchteschutz ProfiAkustik with moisture protection	061033	7 m	1 m	2,25
ProfiAkustik Underlay for laminate and parquet flooring	061027	15 m	1 m	2

Hamburger Sockelleisten MDF weiß Hamburger style MDF skirting white			
Art.-Nr. Art. No.	Länge Length	Tiefe Thickness	Höhe Height
642001	2600	19	70
642002	2600	19	96
642003	2600	19	115

Leisten-Zubehör / Skirting accessories	
Art.-Nr. Art. No.	
061295	Schablone für Leistendübel Template for skirting dowels
061290	Leistendübel für Uma-Leisten 50 Stk. (inkl. Schablone) Dowels for skirting (incl. Template)
061299	Leistendübel für Uma-Leisten 1000 Stk. Dowels for skirting
061111	Profi-Leistenkleber 300 ml Kartusche Glue for fixing skirting 300 ml cartridge

Einfassprofile <sup>1</sup> eloxiert Floor-End U-Profile <sup>1</sup> anodised		Treppenkanten <sup>2</sup> eloxiert Stair nose <sup>2</sup> anodised	
1000 x 30 x 9	2700 x 30 x 9	1000	2700
Art.-Nr. Art. No.	Art.-Nr. Art. No.	Art.-Nr. Art. No.	Art.-Nr. Art. No.
Gold	061411	061415	061431
Silber / Silver	061412	061416	061432
Bronze	061413	061417	061433

Übergangsschiene <sup>1</sup> eloxiert Flat floor cover joint <sup>1</sup> anodised		Ausgleichsschiene <sup>2</sup> eloxiert Stepped floor cover joint <sup>2</sup> anodised	
900 x 40	2700 x 40	900 x 38	2700 x 38
Art.-Nr. Art. No.	Art.-Nr. Art. No.	Art.-Nr. Art. No.	Art.-Nr. Art. No.
Gold	061481	061485	061401
Silber / Silver	061482	061486	061402
Bronze	061483	061487	061403
Klemmschuh Fastening shoes	061494	18 St., für Laminate 6-9 mm Stärke 18 St., for Laminate 6-9 mm thickness	
Trägerschiene Fastening track	061490	900 mm, für Laminate 6-9 mm Stärke 900 mm, for Laminate 6-9 mm thickness	

Kunststoff-Rosetten Hole cover for heating pipes		
	ø 15 mm	ø 18 mm
Dekor Decor	Art.-Nr. Art. No.	Art.-Nr. Art. No.
Eiche Oak	061220	061230
Buche Beech	061221	061231
Ahorn / Kiefer Maple / Pine	061222	061232
Grau Grey	061223	061233
Schwarz Black	061225	061235
Weiß White	-----	061234

Echtholz-Rosetten Real wood hole cover for heating pipes		
	ø 15 mm	ø 22 mm
Dekor Decor	Art.-Nr. Art. No.	Art.-Nr. Art. No.
Eiche Oak	061320	061350
Ahorn Maple	061322	061352
Merbau	061323	061353

Zubehör Accessories	Art.-Nr. Art. No.
Fugendichtmasse, Reparat- tur 80 ml, weiß Laminate flooring gap sealer, repair, 80 ml, white	061145
Filzgleiter Hellbraun ø 22 mm, 12 St. Self adhesive felt feet protectors, light brown	061205
Filzgleiter braun ø 22 mm, 12 St. Self adhesive felt feet protectors, brown	061200

Alle Maßangaben, wenn nicht anders  
erwähnt, in Millimeter  
All measurements unless otherwise  
stated are in millimeters



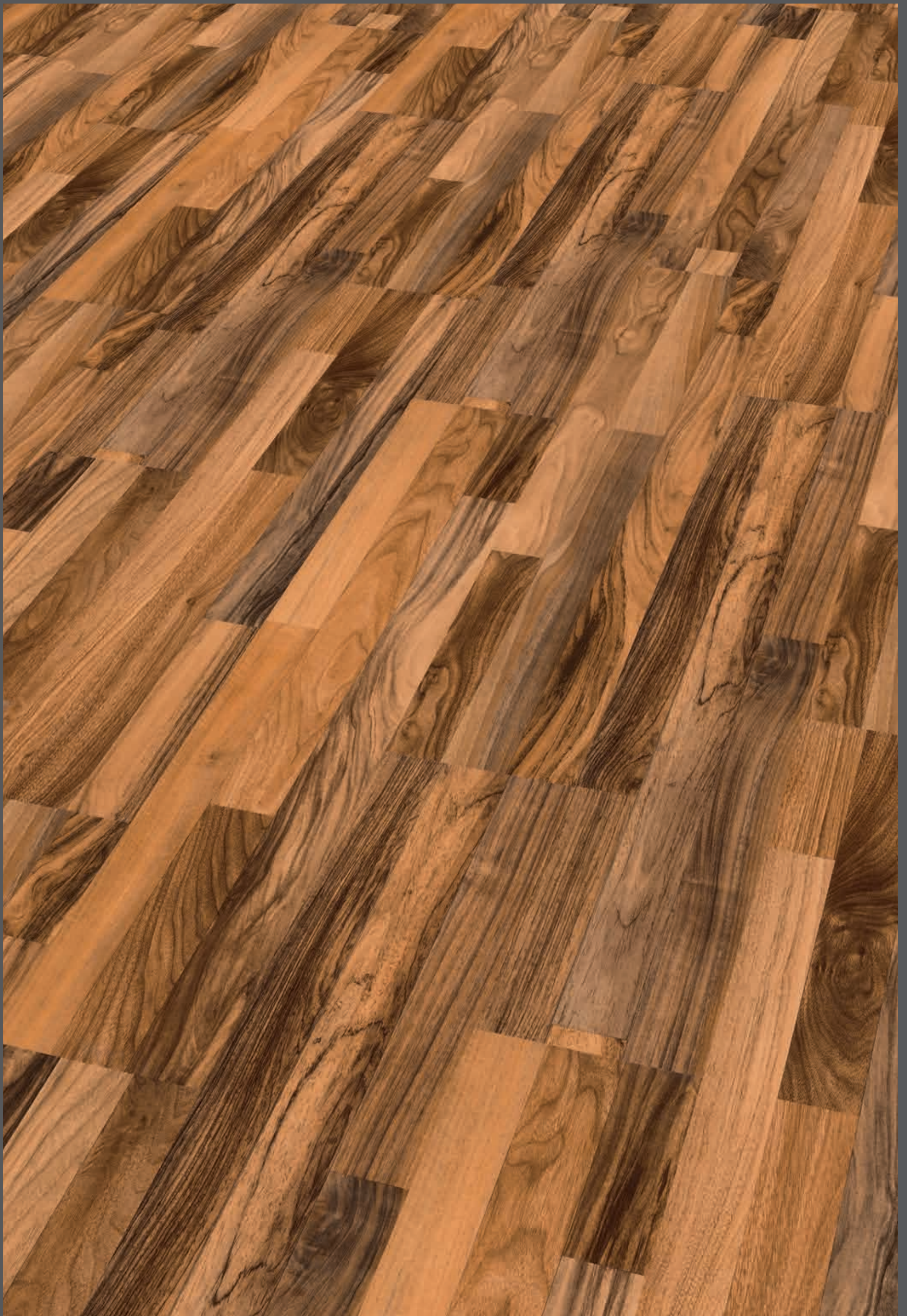



Nussbaum 3-Stab / Walnut 3-strip										
Kollektion Collection	Form	Oberfl. Surface	Art.-Nr. Art. No.	GTIN	Länge Length	Breite Width	Stärke Thickness	Paketinhalt Package		
6	Wellness	Glattkante* Flat edge*	R. S.	778113	4005087754132	1294	185	8,7	8 Stk / 1,92 m <sup>2</sup>	
6	Wellness	Glattkante Flat edge	R. S.	777029	4005087753999	1184	185	7,7	9 Stk / 1,97 m <sup>2</sup>	

Info "Form" / Info „Form“
① <b>Fase:</b> Längs, direkt beschichtet (Kante u. Oberfl. ein Schichtstoff), harmonisch massives Design, ohne optische Unterbrechung
② <b>Rundkante:</b> Längs, direkt beschichtet (Kante u. Oberfl. ein Schichtstoff), harmonisch massives Design, ohne optische Unterbrechung
③ <b>Doppeldiele:</b> Mit Schmaldielenoptik, direkt beschichtete Rundkanten und zusätzliche Mittelfuge (längs, rund)
④ <b>V4:</b> 4-seitige V-Fuge (designlackiert) <b>Langdiele V4:</b> Extra langes Element mit 4 Seiten V-Fuge (V-Fugen designlackiert) <b>Langdiele V4 XXL:</b> Großfließenoptik: Extra langes und breites Element mit 4 Seiten V-Fuge (V-Fugen designlackiert)
⑤ <b>V5:</b> Blockoptik, 4 Seiten V-Fuge mit Mittel-V-Fuge (Quer-/V-Fugen designlackiert) <b>Maxi V5:</b> Großfließenoptik: Extra breites Element; 4 Seiten V-Fuge mit Mittel-V-Fuge (Quer-/V-fugen designlackiert)
⑥ <b>Glattkante:</b> Klassische fugenlose Verlegung. <b>*Extra Sensitive:</b> Allergiker geeignet. Medizinisch geprüft. Trägerplatte: Formaldehyd nicht nachweisbar (< 0,005 ppm).

## Produktbezogenes Zubehör / Product-related accessories

Dekoridentische Leisten Skirting in identical decors				L x T x H L x W x H	Dekoridentische Leisten Skirting in identical decors				L x T x H L x W x H
UMA® Profisockelleisten / Profiled skirting				2600 x 20 x 40	UMA® Rundsockelleisten / Rounded skirting				2600 x 16 x 58
Art.-Nr. Art. No.	GTIN	Oberfläche Surface		Art.-Nr. Art. No.	GTIN	Oberfläche Surface			
658850	4005087658744	R. P.		658950	4005087662024	S. C.			

Empfohlene Ecklösungen / recommended corner solutions für Profisockelleisten / for profiled skirting			
			
Dekor Decor	Endkappen End caps	Innenecke Inside Corner	Außenecke Outside Corner
Kirsche Cherry	061676	061616	061646

Empfohlene Ecklösungen / recommended corner solutions für Rundsockelleisten / for rounded skirting			
			
Dekor Decor	Endkappen End caps	Innenecke Inside Corner	Außenecke Outside Corner
Kirsche Cherry	659166	659106	659136

- ① **Bevel:** Continuously surfaced around the long chamfered edge (surface and edge made of a single material), safe clean continuous solid design
- ② **Round edge:** Continuously surfaced around the long rounded edge (surface and edge made of a single material), safe clean continuous solid design
- ③ **Twin-Plank:** With narrow plank look, continuously surfaced around the long rounded edges and an added round-edged groove along the centre
- ④ **V4:** V-groove on all 4 edges (matching varnished edges)
- ④ **V4 long:** Extra long elements with a V-groove on all 4 edges (matching varnished edges)
- ④ **V4 long XXL:** Large plank look – Extra long and extra wide elements with V-groove on all 4 edges (matching varnished edges)
- ⑤ **V5:** Narrow tile-format – V-groove on all 4 edges with an added V-Groove across the centre (matching varnished edges)
- ⑤ **Maxi V5:** Wide tile-format – Extra wide elements with a V-groove on all 4 edges and an added V-Groove across the centre (matching varnished edges)
- ⑥ **Flat edge:** Classic flooring elements without groove.  
**\*Extra Sensitive:** Ideal for allergy sufferers; medically tested. Core board: with a non-measurable formaldehyde content (less than 0,005 ppm).

Info Oberflächen / Info surface		
 <b>super G</b> Glanz	 <b>super C</b> Comfort	 <b>double F</b> Finish
<b>S. G.</b> Die elegante Superglanz Oberfläche <i>The elegant supergloss surface</i>	<b>S. C.</b> Die edelsoft-matte Oberfläche (Holzdekor wie geölte Optik) <i>The soft fine matt surface (Wood effect as oiled)</i>	<b>D. F.</b> Die matt-glänzend changierende Oberfläche <i>The matt-shine mélange</i>
 <b>real S</b> Structure	 <b>real P</b> Pearl	 <b>seiden M</b> Matt
<b>R. S.</b> Die naturgetreue Holzstruktur <i>The real to life wood structure</i>	<b>R. P.</b> Die harmonisch gediegene Pearlstruktur <i>The tastefully harmonize pearl structure</i>	<b>S. M.</b> Die natürlich seidenmatte Oberfl. (Mattlackoptik) <i>The natural satin surface</i>

## Allgemeines Zubehör / General accessories

Kabelkanalsockelleiste weiß Cable channel skirting white			
Art.-Nr. Art. No.	Länge Length	Tiefe Thickness	Höhe Height
064900	2500	20	50

Klemmsockelleiste weiß Clip on skirting white			
Art.-Nr. Art. No.	Länge Length	Tiefe Thickness	Höhe Height
064500	2500	22	60

Passende Ecken weiß / Matching corner white			
	Endkappe End caps	Innenecke Inside corner	Außenecke Outside corner
Kabelkanalleiste Cable channel skirting	064970	064930	064950
Klemmsockelleiste Clip on skirting	064660	064600	064630

Unterlagsmaterial Underlay	Art.-Nr. Art. No.	Länge Length	Breite Width	Stärke Thickness
Folien Dampfbremse Dampproof barrier foil	061013	25 m	1 m	0,2
Folien Dampfbremse Dampproof barrier foil	061014	10 m	1 m	0,2
Schaumfolie Foam sheeting	061020	25 m	1 m	2
Schaumfolie Foam sheeting	061024	10 m	1 m	2
Schaumfolie Foam sheeting	061025	25 m	1 m	4
Protecta Schalldämmung Protecta sound absorber	061030	25 m	1 m	2
Korkunterlage Cork underlay	061054	10 m	1 m	2
ProStabilo Underlay for laminate and parquet flooring	061077	15 m	1,1 m	2,2
ProSilencio Dämmplatten ProSilencio Sound-absorbing tiles	061066	0,79 m	0,59 m	4
ProSilencio Dämmplatten ProSilencio Sound-absorbing tiles	061067	0,79 m	0,59 m	5
ClassicAkustik, Akustikunterlage Underlay for laminate and parquet flooring	061026	12,5 m	1 m	2
PremiumAkustik, m. Feuchteschutz ProfiAkustik with moisture protection	061033	7 m	1 m	2,25
ProfiAkustik Underlay for laminate and parquet flooring	061027	15 m	1 m	2

Hamburger Sockelleisten MDF weiß Hamburger style MDF skirting white			
Art.-Nr. Art. No.	Länge Length	Tiefe Thickness	Höhe Height
642001	2600	19	70
642002	2600	19	96
642003	2600	19	115

Leisten-Zubehör / Skirting accessories	
Art.-Nr. Art. No.	
061295	Schablone für Leistendübel Template for skirting dowels
061290	Leistendübel für Uma-Leisten 50 Stk. (inkl. Schablone) Dowels for skirting (incl. Template)
061299	Leistendübel für Uma-Leisten 1000 Stk. Dowels for skirting
061111	Profi-Leistenkleber 300 ml Kartusche Glue for fixing skirting 300 ml cartridge

Einfassprofile <sup>1</sup> eloxiert Floor-End U-Profile <sup>1</sup> anodised		Treppenkanten <sup>2</sup> eloxiert Stair nose <sup>2</sup> anodised	
1000 x 30 x 9	2700 x 30 x 9	1000	2700
Art.-Nr. Art. No.	Art.-Nr. Art. No.	Art.-Nr. Art. No.	Art.-Nr. Art. No.
Gold	061411	061415	061431
Silber / Silver	061412	061416	061432
Bronze	061413	061417	061433

Übergangsschiene <sup>1</sup> eloxiert Flat floor cover joint <sup>1</sup> anodised		Ausgleichsschiene <sup>2</sup> eloxiert Stepped floor cover joint <sup>2</sup> anodised	
900 x 40	2700 x 40	900 x 38	2700 x 38
Art.-Nr. Art. No.	Art.-Nr. Art. No.	Art.-Nr. Art. No.	Art.-Nr. Art. No.
Gold	061481	061485	061401
Silber / Silver	061482	061486	061402
Bronze	061483	061487	061403
Klemmschuh Fastening shoes	061494	18 St., für Laminat 6–9 mm Stärke 18 St., for Laminat 6–9 mm thickness	
Trägerschiene Fastening track	061490	900 mm, für Laminat 6–9 mm Stärke 900 mm, for Laminat 6–9 mm thickness	

Kunststoff-Rosetten Hole cover for heating pipes		
	ø 15 mm	ø 18 mm
Dekor Decor	Art.-Nr. Art. No.	Art.-Nr. Art. No.
Eiche Oak	061220	061230
Buche Beech	061221	061231
Ahorn / Kiefer Maple / Pine	061222	061232
Grau Grey	061223	061233
Schwarz Black	061225	061235
Weiß White	-----	061234

Echtholz-Rosetten Real wood hole cover for heating pipes		
	ø 15 mm	ø 22 mm
Dekor Decor	Art.-Nr. Art. No.	Art.-Nr. Art. No.
Eiche Oak	061320	061350
Ahorn Maple	061322	061352
Merbau	061323	061353

Zubehör Accessories	Art.-Nr. Art. No.
Fugendichtmasse, Reparatur 80 ml, weiß Laminate flooring gap sealer, repair, 80 ml, white	061145
Filzgleiter Hellbraun ø 22 mm, 12 St. Self adhesive felt feet protectors, light brown	061205
Filzgleiter braun ø 22 mm, 12 St. Self adhesive felt feet protectors, brown	061200

Alle Maßangaben, wenn nicht anders erwähnt, in Millimeter  
All measurements unless otherwise stated are in millimeters



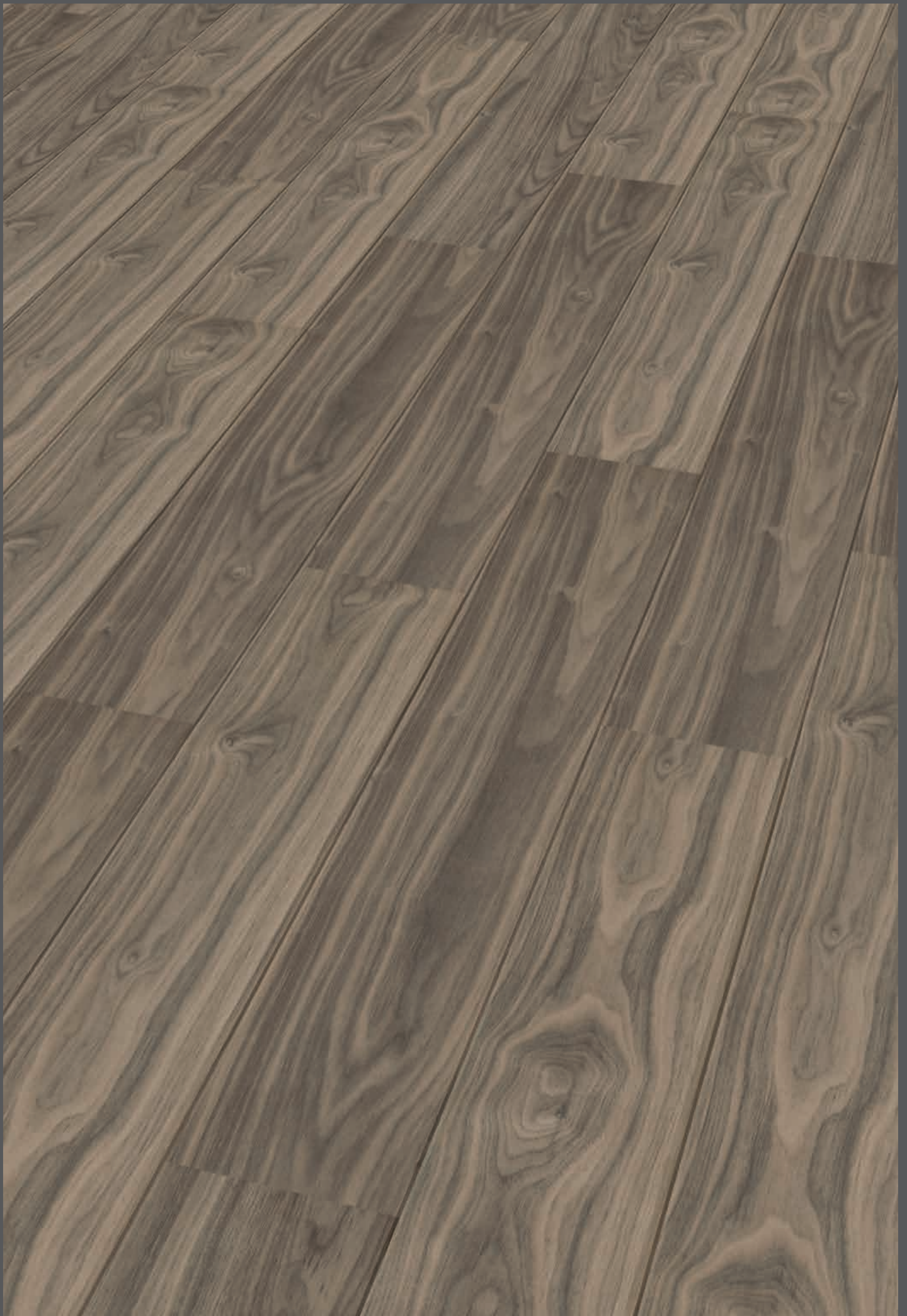



Nussbaum Virginia / Walnut virginia										
Kollektion Collection	Form	Oberfl. Surface	Art.-Nr. Art. No.	GTIN	Länge Length	Breite Width	Stärke Thickness	Paketinhalt Package		
1	Contour	Fase Bevel	S. M.	772905	4005087757607	1184	185	7,7	9 Stk / 1,97 m <sup>2</sup>	

## Produktbezogenes Zubehör / Product-related accessories

Dekoridentische Leisten Skirting in identical decors			L x T x H L x W x H
UMA® Sockelleisten / Skirting			2600 x 18 x 70
Art.-Nr. Art. No.	GTIN	Oberfläche Surface	
652014	4005087666091	S. M.	







## Info "Form" / Info „Form“

- Fase:** Längs, direkt beschichtet (Kante u. Oberfl. ein Schichtstoff), harmonisch massives Design, ohne optische Unterbrechung
- Rundkante:** Längs, direkt beschichtet (Kante u. Oberfl. ein Schichtstoff), harmonisch massives Design, ohne optische Unterbrechung
- Doppeldiele:** Mit Schmaldielenoptik, direkt beschichtete Rundkanten und zusätzliche Mittelfuge (längs, rund)
- V4:** 4-seitige V-Fuge (designlackiert)  
**Langdiele V4:** Extra langes Element mit 4 Seiten V-Fuge (V-Fugen designlackiert)  
**Langdiele V4 XXL:** Großfließenoptik: Extra langes und breites Element mit 4 Seiten V-Fuge (V-Fugen designlackiert)
- V5:** Blockoptik, 4 Seiten V-Fuge mit Mittel-V-Fuge (Quer-/V-Fugen designlackiert)  
**Maxi V5:** Großfließenoptik: Extra breites Element; 4 Seiten V-Fuge mit Mittel-V-Fuge (Quer-/V-fugen designlackiert)
- Glattkante:** Klassische fugenlose Verlegung.  
**\*Extra Sensitive:** Allergiker geeignet. Medizinisch geprüft. Trägerplatte: Formaldehyd nicht nachweisbar (< 0,005 ppm).

Alle Produkte mit Wellness Ausstattung – Trittschalldämmung Laminopax.

- Bevel:** Continuously surfaced around the long chamfered edge (surface and edge made of a single material), safe clean continuous solid design
  - Round edge:** Continuously surfaced around the long rounded edge (surface and edge made of a single material), safe clean continuous solid design
  - Twin-Plank:** With narrow plank look, continuously surfaced around the long rounded edges and an added round-edged groove along the centre
  - V4:** V-groove on all 4 edges (matching varnished edges)  
**V4 long:** Extra long elements with a V-groove on all 4 edges (matching varnished edges)  
**V4 long XXL:** Large plank look – Extra long and extra wide elements with V-groove on all 4 edges (matching varnished edges)
  - V5:** Narrow tile-format – V-groove on all 4 edges with an added V-Groove across the centre (matching varnished edges)  
**Maxi V5:** Wide tile-format – Extra wide elements with a V-groove on all 4 edges and an added V-Groove across the centre (matching varnished edges)
  - Flat edge:** Classic flooring elements without groove.  
**\*Extra Sensitive:** Ideal for allergy sufferers; medically tested. Core board: with a non-measurable formaldehyde content (less than 0,005 ppm).
- All products supplied with the wellness backing – Laminopax Sound absorbing system

## Info Oberflächen / Info surface

		
<b>S. G.</b> Die elegante Superglanz Oberfläche <i>The elegant supergloss surface</i>	<b>S. C.</b> Die edelsoft-matte Oberfläche (Holzdekor wie geölte Optik) <i>The soft fine matt surface (Wood effect as oiled)</i>	<b>D. F.</b> Die matt-glänzend changierende Oberfläche <i>The matt-shine mélange</i>
		
<b>R. S.</b> Die naturgetreue Holzstruktur <i>The real to life wood structure</i>	<b>R. P.</b> Die harmonisch gediegene Pearlstruktur <i>The tastefully harmonize pearl structure</i>	<b>S. M.</b> Die natürlich seidenmatten Oberfläche. (Matlackoptik) <i>The natural satin surface</i>

## Allgemeines Zubehör / General accessories

Kabelkanalsockelleiste weiß Cable channel skirting white			
Art.-Nr. Art. No.	Länge Length	Tiefe Thickness	Höhe Height
064900	2500	20	50

Klemmsockelleiste weiß Clip on skirting white			
Art.-Nr. Art. No.	Länge Length	Tiefe Thickness	Höhe Height
064500	2500	22	60

Passende Ecken weiß / Matching corner white			
	Endkappe End caps	Innenecke Inside corner	Außenecke Outside corner
Kabelkanalleiste Cable channel skirting	064970	064930	064950
Klemmsockelleiste Clip on skirting	064660	064600	064630

Unterlagsmaterial Underlay	Art.-Nr. Art. No.	Länge Length	Breite Width	Stärke Thickness
Folien Dampfbremse Dampproof barrier foil	061013	25 m	1 m	0,2
Folien Dampfbremse Dampproof barrier foil	061014	10 m	1 m	0,2
Schaumfolie Foam sheeting	061020	25 m	1 m	2
Schaumfolie Foam sheeting	061024	10 m	1 m	2
Schaumfolie Foam sheeting	061025	25 m	1 m	4
Protecta Schalldämmung Protecta sound absorber	061030	25 m	1 m	2
Korkunterlage Cork underlay	061054	10 m	1 m	2
ProStabilo Underlay for laminate and parquet flooring	061077	15 m	1,1 m	2,2
ProSilencio Dämmplatten ProSilencio Sound-absorbing tiles	061066	0,79 m	0,59 m	4
ProSilencio Dämmplatten ProSilencio Sound-absorbing tiles	061067	0,79 m	0,59 m	5
ClassicAkustik, Akustikunterlage Underlay for laminate and parquet flooring	061026	12,5 m	1 m	2
PremiumAkustik, m. Feuchteschutz ProfiAkustik with moisture protection	061033	7 m	1 m	2,25
ProfiAkustik Underlay for laminate and parquet flooring	061027	15 m	1 m	2

Hamburger Sockelleisten MDF weiß Hamburger style MDF skirting white			
Art.-Nr. Art. No.	Länge Length	Tiefe Thickness	Höhe Height
642001	2600	19	70
642002	2600	19	96
642003	2600	19	115

Leisten-Zubehör / Skirting accessories	
Art.-Nr. Art. No.	
061295	Schablone für Leistendübel Template for skirting dowels
061290	Leistendübel für Uma-Leisten 50 Stk. (inkl. Schablone) Dowels for skirting (incl. Template)
061299	Leistendübel für Uma-Leisten 1000 Stk. Dowels for skirting
061111	Profi-Leistenkleber 300 ml Kartusche Glue for fixing skirting 300 ml cartridge

Einfassprofile <sup>1</sup> eloxiert Floor-End U-Profile <sup>1</sup> anodised	Treppenkanten <sup>2</sup> eloxiert Stair nose <sup>2</sup> anodised		
	1000 x 30 x 9	2700 x 30 x 9	
Art.-Nr. Art. No.	Art.-Nr. Art. No.	Art.-Nr. Art. No.	Art.-Nr. Art. No.
Gold	061411	061415	061431
Silber / Silver	061412	061416	061432
Bronze	061413	061417	061433

Übergangsschiene <sup>1</sup> eloxiert Flat floor cover joint <sup>1</sup> anodised	Ausgleichsschiene <sup>2</sup> eloxiert Stepped floor cover joint <sup>2</sup> anodised		
	900 x 40	2700 x 40	
Art.-Nr. Art. No.	Art.-Nr. Art. No.	Art.-Nr. Art. No.	Art.-Nr. Art. No.
Gold	061481	061485	061401
Silber / Silver	061482	061486	061402
Bronze	061483	061487	061403
Klemmschuh Fastening shoes	061494	18 St., für Laminat 6–9 mm Stärke 18 St., for Laminat 6–9 mm thickness	
Trägerschiene Fastening track	061490	900 mm, für Laminat 6–9 mm Stärke 900 mm, for Laminat 6–9 mm thickness	

Kunststoff-Rosetten Hole cover for heating pipes		
	ø 15 mm	ø 18 mm
Dekor Decor	Art.-Nr. Art. No.	Art.-Nr. Art. No.
Eiche Oak	061220	061230
Buche Beech	061221	061231
Ahorn / Kiefer Maple / Pine	061222	061232
Grau Grey	061223	061233
Schwarz Black	061225	061235
Weiß White	-----	061234

Echtholz-Rosetten Real wood hole cover for heating pipes		
	ø 15 mm	ø 22 mm
Dekor Decor	Art.-Nr. Art. No.	Art.-Nr. Art. No.
Eiche Oak	061320	061350
Ahorn Maple	061322	061352
Merbau	061323	061353

Zubehör Accessories	Art.-Nr. Art. No.
Fugendichtmasse, Reparatur 80 ml, weiß Laminate flooring gap sealer, repair, 80 ml, white	061145
Filzgleiter Hellbraun ø 22 mm, 12 St. Self adhesive felt feet protectors, light brown	061205
Filzgleiter braun ø 22 mm, 12 St. Self adhesive felt feet protectors, brown	061200

Alle Maßangaben, wenn nicht anders erwähnt, in Millimeter  
All measurements unless otherwise stated are in millimeters







Eiche Silber / Silver oak									
Kollektion Collection	Form	Oberfl. Surface	Art.-Nr. Art. No.	GTIN	Länge Length	Breite Width	Stärke Thickness	Paketinhalt Package	
2	Contour	Rundkante Plank	772541	4005087757010	1184	185	7,7	9 Stk / 1,97 m <sup>2</sup>	
4	Wellness	V4	770941	4005087755481	184	185	7,7	9 Stk / 1,97 m <sup>2</sup>	
4	Wellness	Langdielen V4 Long format V4	771341	4005087755832	2386	185	7,7	4 Stk / 1,77 m <sup>2</sup>	
6	Wellness	Glattkante Flat edge	777041	4005087755009	1184	185	7,7	9 Stk / 1,97 m <sup>2</sup>	

Info "Form" / Info „Form“
① <b>Fase:</b> Längs, direkt beschichtet (Kante u. Oberfl. ein Schichtstoff), harmonisch massives Design, ohne optische Unterbrechung
② <b>Rundkante:</b> Längs, direkt beschichtet (Kante u. Oberfl. ein Schichtstoff), harmonisch massives Design, ohne optische Unterbrechung
③ <b>Doppeldiele:</b> Mit Schmaldielenoptik, direkt beschichtete Rundkanten und zusätzliche Mittelfuge (längs, rund)
④ <b>V4:</b> 4-seitige V-Fuge (designlackiert) <b>Langdielen V4:</b> Extra langes Element mit 4 Seiten V-Fuge (V-Fugen designlackiert) <b>Langdielen V4 XXL:</b> Großfließenoptik: Extra langes und breites Element mit 4 Seiten V-Fuge (V-Fugen designlackiert)
⑤ <b>V5:</b> Blockoptik, 4 Seiten V-Fuge mit Mittel-V-Fuge (Quer-/V-Fugen designlackiert) <b>Maxi V5:</b> Großfließenoptik: Extra breites Element; 4 Seiten V-Fuge mit Mittel-V-Fuge (Quer-/V-fugen designlackiert)
⑥ <b>Glattkante:</b> Klassische fugenlose Verlegung. <b>*Extra Sensitive:</b> Allergiker geeignet. Medizinisch geprüft. Trägerplatte: Formaldehyd nicht nachweisbar (< 0,005 ppm).

## Produktbezogenes Zubehör / Product-related accessories

Dekoridentische Ausgleichs- und Übergangsschienen / Stepped floor and flat floor cover joint (T-Joint) in identical decors					
Schienen Flooring (T-)Joints	Oberfl. Surface	Art.-Nr. Art. No.	Länge Length	Breite Width	Niveau Level
Ausgleichsschiene / Stepped floor cover joint	R.P.	069813	900	38	4-14
Übergangsschiene / Flat floor cover joint	R.P.	069863	900	40	0-4

Dekoridentische Leisten Skirting in identical decors			L x T x H L x W x H	Dekoridentische Leisten Skirting in identical decors			L x T x H L x W x H
UMA® Profisockelleisten / Profiled skirting			2600 x 20 x 40	UMA® Rundsockelleisten / Rounded skirting			2600 x 16 x 58
Art.-Nr. Art. No.	GTIN	Oberfläche Surface	Art.-Nr. Art. No.	GTIN	Oberfläche Surface	Art.-Nr. Art. No.	GTIN
658856	4005087658966	R.P.	658960	4005087663427	R.P.	659073	4005087663465
658881	4005087659017	S.C.			S.C.		

### Empfohlene Ecklösungen / recommended corner solutions

für Profisockelleisten / for profiled skirting



Dekor Decor	Endkappen End caps	Innenecke Inside Corner	Außenecke Outside Corner
Alu	061660	061600	061630

### Empfohlene Ecklösungen / recommended corner solutions

für Rundsockelleisten / for rounded skirting



Dekor Decor	Endkappen End caps	Innenecke Inside Corner	Außenecke Outside Corner
Eiche gekälkt Whitewashed oak	659165	659105	659135

### Info Oberflächen / Info surface

<b>super G</b> Glanz	<b>super C</b> Comfort	<b>double F</b> Finish
<b>S.G.</b> Die elegante Super- glanz Oberfläche <i>The elegant supergloss surface</i>	<b>S.C.</b> Die edelsoft-matte Oberfläche (Holzdekor wie geölte Optik) <i>The soft fine matt surface (Wood effect as oiled)</i>	<b>D.F.</b> Die matt-glänzend changierende Oberfläche <i>The matt-shine mélange</i>
<b>real S</b> Structure	<b>real P</b> Pearl	<b>seiden M</b> Matt
<b>R.S.</b> Die naturgetreue Holzstruktur <i>The real to life wood structure</i>	<b>R.P.</b> Die harmonisch gedie- gene Pearlstruktur <i>The tastefully harmonize pearl structure</i>	<b>S.M.</b> Die natürlich seidenmat- te Oberfl. (Mattlackoptik) <i>The natural satin surface</i>

## Allgemeines Zubehör / General accessories

Kabelkanalsockelleiste weiß Cable channel skirting white			
Art.-Nr. Art. No.	Länge Length	Tiefe Thickness	Höhe Height
064900	2500	20	50

Klemmsockelleiste weiß Clip on skirting white			
Art.-Nr. Art. No.	Länge Length	Tiefe Thickness	Höhe Height
064500	2500	22	60

Passende Ecken weiß / Matching corner white			
	Endkappe End caps	Innenecke Inside corner	Außenecke Outside corner
Kabelkanalleiste Cable channel skirting	064970	064930	064950
Klemmsockelleiste Clip on skirting	064660	064600	064630

Unterlagsmaterial Underlay	Art.-Nr. Art. No.	Länge Length	Breite Width	Stärke Thickness
Folien Dampfbremse Dampproof barrier foil	061013	25 m	1 m	0,2
Folien Dampfbremse Dampproof barrier foil	061014	10 m	1 m	0,2
Schaumfolie Foam sheeting	061020	25 m	1 m	2
Schaumfolie Foam sheeting	061024	10 m	1 m	2
Schaumfolie Foam sheeting	061025	25 m	1 m	4
Protecta Schalldämmung Protecta sound absorber	061030	25 m	1 m	2
Korkunterlage Cork underlay	061054	10 m	1 m	2
ProStabilo Underlay for laminate and parquet flooring	061077	15 m	1,1 m	2,2
ProSilencio Dämmplatten ProSilencio Sound-absorbing tiles	061066	0,79 m	0,59 m	4
ProSilencio Dämmplatten ProSilencio Sound-absorbing tiles	061067	0,79 m	0,59 m	5
ClassicAkustik, Akustikunterlage Underlay for laminate and parquet flooring	061026	12,5 m	1 m	2
PremiumAkustik, m. Feuchteschutz ProfiAkustik with moisture protection	061033	7 m	1 m	2,25
ProfiAkustik Underlay for laminate and parquet flooring	061027	15 m	1 m	2

Hamburger Sockelleisten MDF weiß Hamburger style MDF skirting white			
Art.-Nr. Art. No.	Länge Length	Tiefe Thickness	Höhe Height
642001	2600	19	70
642002	2600	19	96
642003	2600	19	115

Leisten-Zubehör / Skirting accessories			
Art.-Nr. Art. No.			
061295	Schablone für Leistendübel Template for skirting dowels		
061290	Leistendübel für Uma-Leisten 50 Stk. (inkl. Schablone) Dowels for skirting (incl. Template)		
061299	Leistendübel für Uma-Leisten 1000 Stk. Dowels for skirting		
061111	Profi-Leistenkleber 300 ml Kartusche Glue for fixing skirting 300 ml cartridge		

Einfassprofile <sup>1</sup> eloxiert Floor-End U-Profile <sup>1</sup> anodised		Treppenkanten <sup>2</sup> eloxiert Stair nose <sup>2</sup> anodised	
1000 x 30 x 9	2700 x 30 x 9	1000	2700
Art.-Nr. Art. No.	Art.-Nr. Art. No.	Art.-Nr. Art. No.	Art.-Nr. Art. No.
Gold	061411	061415	061431
Silber / Silver	061412	061416	061432
Bronze	061413	061417	061433

Übergangsschiene <sup>1</sup> eloxiert Flat floor cover joint <sup>1</sup> anodised		Ausgleichsschiene <sup>2</sup> eloxiert Stepped floor cover joint <sup>2</sup> anodised	
900 x 40	2700 x 40	900 x 38	2700 x 38
Art.-Nr. Art. No.	Art.-Nr. Art. No.	Art.-Nr. Art. No.	Art.-Nr. Art. No.
Gold	061481	061485	061401
Silber / Silver	061482	061486	061402
Bronze	061483	061487	061403
Klemmschuh Fastening shoes	061494	18 St., für Laminat 6-9 mm Stärke 18 St., for Laminat 6-9 mm thickness	
Trägerschiene Fastening track	061490	900 mm, für Laminat 6-9 mm Stärke 900 mm, for Laminat 6-9 mm thickness	

Kunststoff-Rosetten Hole cover for heating pipes		
	ø 15 mm	ø 18 mm
Dekor Decor	Art.-Nr. Art. No.	Art.-Nr. Art. No.
Eiche Oak	061220	061230
Buche Beech	061221	061231
Ahorn / Kiefer Maple / Pine	061222	061232
Grau Grey	061223	061233
Schwarz Black	061225	061235
Weiß White	-----	061234

Echtholz-Rosetten Real wood hole cover for heating pipes		
	ø 15 mm	ø 22 mm
Dekor Decor	Art.-Nr. Art. No.	Art.-Nr. Art. No.
Eiche Oak	061320	061350
Ahorn Maple	061322	061352
Merbau	061323	061353

Zubehör Accessories	Art.-Nr. Art. No.
Fugendichtmasse, Repara- tur 80 ml, weiß Laminate flooring gap sealer, repair, 80 ml, white	061145
Filzgleiter Hellbraun ø 22 mm, 12 St. Self adhesive felt feet protectors, light brown	061205
Filzgleiter braun ø 22 mm, 12 St. Self adhesive felt feet protectors, brown	061200

Alle Maßangaben, wenn nicht anders  
erwähnt, in Millimeter  
All measurements unless otherwise  
stated are in millimeters







Eiche Bernstein / Amber oak										
Kollektion Collection	Form	Oberfl. Surface	Art.-Nr. Art. No.	GTIN	Länge Length	Breite Width	Stärke Thickness	Paketinhalt Package		
1	Contour	Fase Bevel	S. M.	772903	4005087757584	1184	185	7,7	9 Stk / 1,97 m <sup>2</sup>	

## Produktbezogenes Zubehör / Product-related accessories







Dekoridentische Leisten Skirting in identical decors			L x T x H L x W x H
UMA® Sockelleisten / Skirting			2600 x 18 x 70
Art.-Nr. Art. No.	GTIN	Oberfläche Surface	
652012	4005087666077	S. M.	

## Info "Form" / Info „Form“

- Fase:** Längs, direkt beschichtet (Kante u. Oberfl. ein Schichtstoff), harmonisch massives Design, ohne optische Unterbrechung
  - Rundkante:** Längs, direkt beschichtet (Kante u. Oberfl. ein Schichtstoff), harmonisch massives Design, ohne optische Unterbrechung
  - Doppeldiele:** Mit Schmalfließenoptik, direkt beschichtete Rundkanten und zusätzliche Mittelfuge (längs, rund)
  - V4:** 4-seitige V-Fuge (designlackiert)  
**Langdiele V4:** Extra langes Element mit 4 Seiten V-Fuge (V-Fugen designlackiert)  
**Langdiele V4 XXL:** Großfließenoptik: Extra langes und breites Element mit 4 Seiten V-Fuge (V-Fugen designlackiert)
  - V5:** Blockoptik, 4 Seiten V-Fuge mit Mittel-V-Fuge (Quer-/V-Fugen designlackiert)  
**Maxi V5:** Großfließenoptik: Extra breites Element; 4 Seiten V-Fuge mit Mittel-V-Fuge (Quer-/V-fugen designlackiert)
  - Glattkante:** Klassische fugenlose Verlegung.
- \***Extra Sensitive:** Allergiker geeignet. Medizinisch geprüft. Trägerplatte: Formaldehyd nicht nachweisbar (< 0,005 ppm).  
Alle Produkte mit Wellness Ausstattung – Trittschalldämmung Laminopax.

- Bevel:** Continuously surfaced around the long chamfered edge (surface and edge made of a single material), safe clean continuous solid design
  - Round edge:** Continuously surfaced around the long rounded edge (surface and edge made of a single material), safe clean continuous solid design
  - Twin-Plank:** With narrow plank look, continuously surfaced around the long rounded edges and an added round-edged groove along the centre
  - V4:** V-groove on all 4 edges (matching varnished edges)  
**V4 long:** Extra long elements with a V-groove on all 4 edges (matching varnished edges)  
**V4 long XXL:** Large plank look – Extra long and extra wide elements with V-groove on all 4 edges (matching varnished edges)
  - V5:** Narrow tile-format – V-groove on all 4 edges with an added V-Groove across the centre (matching varnished edges)  
**Maxi V5:** Wide tile-format – Extra wide elements with a V-groove on all 4 edges and an added V-Groove across the centre (matching varnished edges)
  - Flat edge:** Classic flooring elements without groove.
- \***Extra Sensitive:** Ideal for allergy sufferers; medically tested. Core board: with a non-measurable formaldehyde content (less than 0,005 ppm).  
All products supplied with the wellness backing – Laminopax Sound absorbing system

## Info Oberflächen / Info surface

		
<b>S. G.</b> Die elegante Superglanz Oberfläche <i>The elegant supergloss surface</i>	<b>S. C.</b> Die edelsoft-matte Oberfläche (Holzdekor wie geölte Optik) <i>The soft fine matt surface (Wood effect as oiled)</i>	<b>D. F.</b> Die matt-glänzend changierende Oberfläche <i>The matt-shine mélange</i>
		
<b>R. S.</b> Die naturgetreue Holzstruktur <i>The real to life wood structure</i>	<b>R. P.</b> Die harmonisch gediegene Pearlstruktur <i>The tastefully harmonize pearl structure</i>	<b>S. M.</b> Die natürlich seidenmatte Oberfläche. (Matlackoptik) <i>The natural satin surface</i>

## Allgemeines Zubehör / General accessories

Kabelkanalsockelleiste weiß Cable channel skirting white			
Art.-Nr. Art. No.	Länge Length	Tiefe Thickness	Höhe Height
064900	2500	20	50

Klemmsockelleiste weiß Clip on skirting white			
Art.-Nr. Art. No.	Länge Length	Tiefe Thickness	Höhe Height
064500	2500	22	60

Passende Ecken weiß / Matching corner white			
	Endkappe End caps	Innenecke Inside corner	Außenecke Outside corner
Kabelkanalleiste Cable channel skirting	064970	064930	064950
Klemmsockelleiste Clip on skirting	064660	064600	064630

Unterlagsmaterial Underlay	Art.-Nr. Art. No.	Länge Length	Breite Width	Stärke Thickness
Folien Dampfbremse Dampproof barrier foil	061013	25 m	1 m	0,2
Folien Dampfbremse Dampproof barrier foil	061014	10 m	1 m	0,2
Schaumfolie Foam sheeting	061020	25 m	1 m	2
Schaumfolie Foam sheeting	061024	10 m	1 m	2
Schaumfolie Foam sheeting	061025	25 m	1 m	4
Protecta Schalldämmung Protecta sound absorber	061030	25 m	1 m	2
Korkunterlage Cork underlay	061054	10 m	1 m	2
ProStabilo Underlay for laminate and parquet flooring	061077	15 m	1,1 m	2,2
ProSilencio Dämmplatten ProSilencio Sound-absorbing tiles	061066	0,79 m	0,59 m	4
ProSilencio Dämmplatten ProSilencio Sound-absorbing tiles	061067	0,79 m	0,59 m	5
ClassicAkustik, Akustikunterlage Underlay for laminate and parquet flooring	061026	12,5 m	1 m	2
PremiumAkustik, m. Feuchteschutz ProfiAkustik with moisture protection	061033	7 m	1 m	2,25
ProfiAkustik Underlay for laminate and parquet flooring	061027	15 m	1 m	2

Hamburger Sockelleisten MDF weiß Hamburger style MDF skirting white			
Art.-Nr. Art. No.	Länge Length	Tiefe Thickness	Höhe Height
642001	2600	19	70
642002	2600	19	96
642003	2600	19	115

Leisten-Zubehör / Skirting accessories	
Art.-Nr. Art. No.	
061295	Schablone für Leistendübel Template for skirting dowels
061290	Leistendübel für Uma-Leisten 50 Stk. (inkl. Schablone) Dowels for skirting (incl. Template)
061299	Leistendübel für Uma-Leisten 1000 Stk. Dowels for skirting
061111	Profi-Leistenkleber 300 ml Kartusche Glue for fixing skirting 300 ml cartridge

1	Einfassprofile <sup>1</sup> eloxiert Floor-End U-Profile <sup>1</sup> anodised		Treppenkanten <sup>2</sup> eloxiert Stair nose <sup>2</sup> anodised	
	1000 x 30 x 9 Art.-Nr. Art. No.	2700 x 30 x 9 Art.-Nr. Art. No.	1000 Art.-Nr. Art. No.	2700 Art.-Nr. Art. No.
Gold	061411	061415	061431	061435
Silber / Silver	061412	061416	061432	061436
Bronze	061413	061417	061433	061437

1	Übergangsschiene <sup>1</sup> eloxiert Flat floor cover joint <sup>1</sup> anodised		Ausgleichsschiene <sup>2</sup> eloxiert Stepped floor cover joint <sup>2</sup> anodised	
	900 x 40 Art.-Nr. Art. No.	2700 x 40 Art.-Nr. Art. No.	900 x 38 Art.-Nr. Art. No.	2700 x 38 Art.-Nr. Art. No.
Gold	061481	061485	061401	061405
Silber / Silver	061482	061486	061402	061406
Bronze	061483	061487	061403	061407
Klemmschuh Fastening shoes	061494	18 St., für Laminat 6–9 mm Stärke 18 St., for Laminat 6–9 mm thickness		
Trägerschiene Fastening track	061490	900 mm, für Laminat 6–9 mm Stärke 900 mm, for Laminat 6–9 mm thickness		

Kunststoff-Rosetten Hole cover for heating pipes		
	ø 15 mm	ø 18 mm
<b>Dekor Decor</b>	<b>Art.-Nr. Art. No.</b>	<b>Art.-Nr. Art. No.</b>
Eiche Oak	061220	061230
Buche Beech	061221	061231
Ahorn / Kiefer Maple / Pine	061222	061232
Grau Grey	061223	061233
Schwarz Black	061225	061235
Weiß White	-----	061234

Echtholz-Rosetten Real wood hole cover for heating pipes		
	ø 15 mm	ø 22 mm
<b>Dekor Decor</b>	<b>Art.-Nr. Art. No.</b>	<b>Art.-Nr. Art. No.</b>
Eiche Oak	061320	061350
Ahorn Maple	061322	061352
Merbau	061323	061353

Zubehör Accessories	Art.-Nr. Art. No.
Fugendichtmasse, Reparatur 80 ml, weiß Laminat floor gap sealer, repair, 80 ml, white	061145
Filzgleiter Hellbraun ø 22 mm, 12 St. Self adhesive felt feet protectors, light brown	061205
Filzgleiter braun ø 22 mm, 12 St. Self adhesive felt feet protectors, brown	061200

Alle Maßangaben, wenn nicht anders erwähnt, in Millimeter  
All measurements unless otherwise stated are in millimeters







Nussbaum / Walnut										
Kollektion Collection	Form	Oberfl. Surface	Art.-Nr. Art. No.	GTIN	Länge Length	Breite Width	Stärke Thickness	Paketinhalt Package		
6	Superglanz Supergloss	Glattkante Flat edge	S. G.	770413	4005087752190	1184	185	7	9 Stk / 1,97 m <sup>2</sup>	
6	Wellness	Glattkante Flat edge	R. P.	775013	4005087752138	1184	185	7,7	9 Stk / 1,97 m <sup>2</sup>	

Info "Form" / Info „Form“
① <b>Fase:</b> Längs, direkt beschichtet (Kante u. Oberfl. ein Schichtstoff), harmonisch massives Design, ohne optische Unterbrechung
② <b>Rundkante:</b> Längs, direkt beschichtet (Kante u. Oberfl. ein Schichtstoff), harmonisch massives Design, ohne optische Unterbrechung
③ <b>Doppeldiele:</b> Mit Schmaldielenoptik, direkt beschichtete Rundkanten und zusätzliche Mittelfuge (längs, rund)
④ <b>V4:</b> 4-seitige V-Fuge (designlackiert) <b>Langdiele V4:</b> Extra langes Element mit 4 Seiten V-Fuge (V-Fugen designlackiert) <b>Langdiele V4 XXL:</b> Großfließen-diele: Extra langes und breites Element mit 4 Seiten V-Fuge (V-Fugen designlackiert)
⑤ <b>V5:</b> Blockoptik, 4 Seiten V-Fuge mit Mittel-V-Fuge (Quer-/V-Fugen designlackiert) <b>Maxi V5:</b> Großfließenoptik: Extra breites Element; 4 Seiten V-Fuge mit Mittel-V-Fuge (Quer-/V-fugen designlackiert)
⑥ <b>Glattkante:</b> Klassische fugenlose Verlegung. <b>*Extra Sensitive:</b> Allergiker geeignet. Medizinisch geprüft. Trägerplatte: Formaldehyd nicht nachweisbar (< 0,005 ppm).

## Produktbezogenes Zubehör / Product-related accessories

Dekoridentische Ausgleichs- und Übergangsschienen / Stepped floor and flat floor cover joint (T-Joint) in identical decors					
Schienen Flooring (T-)Joints	Oberfl. Surface	Art.-Nr. Art. No.	Länge Length	Breite Width	Niveau Level
Ausgleichschiene / Stepped floor cover joint	S. G.	061734	900	38	4-14
Übergangsschiene / Flat floor cover joint	S. G.	061783	900	40	0-4

Dekoridentische Leisten Skirting in identical decors			L x T x H L x W x H	Dekoridentische Leisten Skirting in identical decors			L x T x H L x W x H
UMA® Sockelleisten / Skirting			2600 x 15 x 110	UMA® Profisockelleisten / Profiled skirting			2600 x 20 x 40
Art.-Nr. Art. No.	GTIN	Oberfläche Surface	Art.-Nr. Art. No.	GTIN	Oberfläche Surface		
658990	4005087665438	R. P.	658719	4005087665438	S. G.		
			658753	4005087654289	R. P.		

Empfohlene Ecklösungen / recommended corner solutions			
für Profisockelleisten / for profiled skirting			
Dekor Decor	Endkappen End caps	Innenecke Inside Corner	Außenecke Outside Corner
Hellbraun / Light brown	061666	061616	061646
Kirsche / Cherry	061667	061606	061636

① <b>Bevel:</b> Continuously surfaced around the long chamfered edge (surface and edge made of a single material), safe clean continuous solid design
② <b>Round edge:</b> Continuously surfaced around the long rounded edge (surface and edge made of a single material), safe clean continuous solid design
③ <b>Twin-Plank:</b> With narrow plank look, continuously surfaced around the long rounded edges and an added round-edged groove along the centre
④ <b>V4:</b> V-groove on all 4 edges (matching varnished edges) <b>V4 long:</b> Extra long elements with a V-groove on all 4 edges (matching varnished edges)
④ <b>V4 long XXL:</b> Large plank look – Extra long and extra wide elements with V-groove on all 4 edges (matching varnished edges)
⑤ <b>V5:</b> Narrow tile-format – V-groove on all 4 edges with an added V-Groove across the centre (matching varnished edges)
⑤ <b>Maxi V5:</b> Wide tile-format – Extra wide elements with a V-groove on all 4 edges and an added V-Groove across the centre (matching varnished edges)
⑥ <b>Flat edge:</b> Classic flooring elements without groove. <b>*Extra Sensitive:</b> Ideal for allergy sufferers; medically tested. Core board: with a non-measurable formaldehyde content (less than 0,005 ppm).

Info Oberflächen / Info surface		
<b>S. G.</b> Die elegante Superglanz Oberfläche The elegant supergloss surface	<b>S. C.</b> Die edelsoft-matte Oberfläche (Holzdekor wie geölte Optik) The soft fine matt surface (Wood effect as oiled)	<b>D. F.</b> Die matt-glänzend changierende Oberfläche The matt-shine mélange
<b>R. S.</b> Die naturgetreue Holzstruktur The real to life wood structure	<b>R. P.</b> Die harmonisch gediegene Pearlstruktur The tastefully harmonize pearl structure	<b>S. M.</b> Die natürlich seidenmatte Oberfl. (Mattlackoptik) The natural satin surface

## Allgemeines Zubehör / General accessories

Kabelkanalsockelleiste weiß Cable channel skirting white			
Art.-Nr. Art. No.	Länge Length	Tiefe Thickness	Höhe Height
064900	2500	20	50

Klemmsockelleiste weiß Clip on skirting white			
Art.-Nr. Art. No.	Länge Length	Tiefe Thickness	Höhe Height
064500	2500	22	60

Passende Ecken weiß / Matching corner white			
	Endkappe End caps	Innenecke Inside corner	Außenecke Outside corner
Kabelkanalleiste Cable channel skirting	064970	064930	064950
Klemmsockelleiste Clip on skirting	064660	064600	064630

Unterlagsmaterial Underlay	Art.-Nr. Art. No.	Länge Length	Breite Width	Stärke Thickness
Folien Dampfbremse Dampproof barrier foil	061013	25 m	1 m	0,2
Folien Dampfbremse Dampproof barrier foil	061014	10 m	1 m	0,2
Schaumfolie Foam sheeting	061020	25 m	1 m	2
Schaumfolie Foam sheeting	061024	10 m	1 m	2
Schaumfolie Foam sheeting	061025	25 m	1 m	4
Protecta Schalldämmung Protecta sound absorber	061030	25 m	1 m	2
Korkunterlage Cork underlay	061054	10 m	1 m	2
ProStabilo Underlay for laminate and parquet flooring	061077	15 m	1,1 m	2,2
ProSilencio Dämmplatten ProSilencio Sound-absorbing tiles	061066	0,79 m	0,59 m	4
ProSilencio Dämmplatten ProSilencio Sound-absorbing tiles	061067	0,79 m	0,59 m	5
ClassicAkustik, Akustikunterlage Underlay for laminate and parquet flooring	061026	12,5 m	1 m	2
PremiumAkustik, m. Feuchteschutz ProfiAkustik with moisture protection	061033	7 m	1 m	2,25
ProfiAkustik Underlay for laminate and parquet flooring	061027	15 m	1 m	2

Hamburger Sockelleisten MDF weiß Hamburger style MDF skirting white			
Art.-Nr. Art. No.	Länge Length	Tiefe Thickness	Höhe Height
642001	2600	19	70
642002	2600	19	96
642003	2600	19	115

Leisten-Zubehör / Skirting accessories	
Art.-Nr. Art. No.	
061295	Schablone für Leistendübel Template for skirting dowels
061290	Leistendübel für Uma-Leisten 50 Stk. (inkl. Schablone) Dowels for skirting (incl. Template)
061299	Leistendübel für Uma-Leisten 1000 Stk. Dowels for skirting
061111	Profi-Leistenkleber 300 ml Kartusche Glue for fixing skirting 300 ml cartridge

Einfassprofile <sup>1</sup> eloxiert Floor-End U-Profile <sup>1</sup> anodised		Treppenkanten <sup>2</sup> eloxiert Stair nose <sup>2</sup> anodised	
1000 x 30 x 9	2700 x 30 x 9	1000	2700
Art.-Nr. Art. No.	Art.-Nr. Art. No.	Art.-Nr. Art. No.	Art.-Nr. Art. No.
Gold	061411	061415	061431
Silber / Silver	061412	061416	061432
Bronze	061413	061417	061433

Übergangsschiene <sup>1</sup> eloxiert Flat floor cover joint <sup>1</sup> anodised		Ausgleichsschiene <sup>2</sup> eloxiert Stepped floor cover joint <sup>2</sup> anodised	
900 x 40	2700 x 40	900 x 38	2700 x 38
Art.-Nr. Art. No.	Art.-Nr. Art. No.	Art.-Nr. Art. No.	Art.-Nr. Art. No.
Gold	061481	061485	061401
Silber / Silver	061482	061486	061402
Bronze	061483	061487	061403
Klemmschuh Fastening shoes	061494	18 St., für Laminat 6-9 mm Stärke 18 St., for Laminat 6-9 mm thickness	
Trägerschiene Fastening track	061490	900 mm, für Laminat 6-9 mm Stärke 900 mm, for Laminat 6-9 mm thickness	

Kunststoff-Rosetten Hole cover for heating pipes		
	ø 15 mm	ø 18 mm
Dekor Decor	Art.-Nr. Art. No.	Art.-Nr. Art. No.
Eiche Oak	061220	061230
Buche Beech	061221	061231
Ahorn / Kiefer Maple / Pine	061222	061232
Grau Grey	061223	061233
Schwarz Black	061225	061235
Weiß White	-----	061234

Echtholz-Rosetten Real wood hole cover for heating pipes		
	ø 15 mm	ø 22 mm
Dekor Decor	Art.-Nr. Art. No.	Art.-Nr. Art. No.
Eiche Oak	061320	061350
Ahorn Maple	061322	061352
Merbau	061323	061353

Zubehör Accessories	Art.-Nr. Art. No.
Fugendichtmasse, Reparatur 80 ml, weiß Laminate flooring gap sealer, repair, 80 ml, white	061145
Filzgleiter Hellbraun ø 22 mm, 12 St. Self adhesive felt feet protectors, light brown	061205
Filzgleiter braun ø 22 mm, 12 St. Self adhesive felt feet protectors, brown	061200

Alle Maßangaben, wenn nicht anders erwähnt, in Millimeter  
All measurements unless otherwise stated are in millimeters







Eiche Mammut / Mammoth oak										
Kollektion Collection	Form	Oberfl. Surface	Art.-Nr. Art. No.	GTIN	Länge Length	Breite Width	Stärke Thickness	Paketinhalt Package		
1	Contour	Fase Bevel	S. M.	772907	4005087757690	1184	185	7,7	9 Stk / 1,97 m <sup>2</sup>	
4	Wellness	Maxi V4 (ohne / without Laminopax)	R. S.	771636	4005087757331	1184	320	10	5 Stk / 1,89 m <sup>2</sup>	
6	Wellness	Glattkante Flat edge	R. S.	777036	4005087756976	1184	185	7,7	9 Stk / 1,97 m <sup>2</sup>	

Info "Form" / Info „Form“
① <b>Fase:</b> Längs, direkt beschichtet (Kante u. Oberfl. ein Schichtstoff), harmonisch massives Design, ohne optische Unterbrechung
② <b>Rundkante:</b> Längs, direkt beschichtet (Kante u. Oberfl. ein Schichtstoff), harmonisch massives Design, ohne optische Unterbrechung
③ <b>Doppeldiele:</b> Mit Schmaldielenoptik, direkt beschichtete Rundkanten und zusätzliche Mittelfuge (längs, rund)
④ <b>V4:</b> 4-seitige V-Fuge (designlackiert) <b>Langdiele V4:</b> Extra langes Element mit 4 Seiten V-Fuge (V-Fugen designlackiert) <b>Langdiele V4 XXL:</b> Großfließen-diele: Extra langes und breites Element mit 4 Seiten V-Fuge (V-Fugen designlackiert)
⑤ <b>V5:</b> Blockoptik, 4 Seiten V-Fuge mit Mittel-V-Fuge (Quer-/V-Fugen designlackiert) <b>Maxi V5:</b> Großfließenoptik: Extra breites Element; 4 Seiten V-Fuge mit Mittel-V-Fuge (Quer-/V-fugen designlackiert)
⑥ <b>Glattkante:</b> Klassische fugenlose Verlegung. <b>*Extra Sensitive:</b> Allergiker geeignet. Medizinisch geprüft. Trägerplatte: Formaldehyd nicht nachweisbar (< 0,005 ppm).

## Produktbezogenes Zubehör / Product-related accessories

Dekoridentische Leisten Skirting in identical decors				L x T x H L x W x H	Dekoridentische Leisten Skirting in identical decors				L x T x H L x W x H
UMA® Profisockelleisten / Profiled skirting				2600 x 20 x 40	UMA® Rundsockelleisten / Rounded skirting				2600 x 16 x 58
Art.-Nr. Art. No.	GTIN	Oberfläche Surface			Art.-Nr. Art. No.	GTIN	Oberfläche Surface		
658890	4005087665650	R. P.			658936	4005087663359	R. P.		

Empfohlene Ecklösungen / recommended corner solutions für Profisockelleisten / for profiled skirting			
			
Dekor Decor	Endkappen End caps	Innenecke Inside Corner	Außenecke Outside Corner
Meerbau classic	061689	061629	061659

Empfohlene Ecklösungen / recommended corner solutions für Rundsockelleisten / for rounded skirting			
			
Dekor Decor	Endkappen End caps	Innenecke Inside Corner	Außenecke Outside Corner
Eiche / Oak	659164	659104	659134

- ① **Bevel:** Continuously surfaced around the long chamfered edge (surface and edge made of a single material), safe clean continuous solid design
  - ② **Round edge:** Continuously surfaced around the long rounded edge (surface and edge made of a single material), safe clean continuous solid design
  - ③ **Twin-Plank:** With narrow plank look, continuously surfaced around the long rounded edges and an added round-edged groove along the centre
  - ④ **V4:** V-groove on all 4 edges (matching varnished edges)  
**V4 long:** Extra long elements with a V-groove on all 4 edges (matching varnished edges)  
**V4 long XXL:** Large plank look – Extra long and extra wide elements with V-groove on all 4 edges (matching varnished edges)
  - ⑤ **V5:** Narrow tile-format – V-groove on all 4 edges with an added V-Groove across the centre (matching varnished edges)  
**Maxi V5:** Wide tile-format – Extra wide elements with a V-groove on all 4 edges and an added V-Groove across the centre (matching varnished edges)
  - ⑥ **Flat edge:** Classic flooring elements without groove.  
**\*Extra Sensitive:** Ideal for allergy sufferers; medically tested. Core board: with a non-measurable formaldehyde content (less than 0,005 ppm).
- All products supplied with the wellness backing – Laminopax Sound absorbing system

Info Oberflächen / Info surface		
		
<b>S. G.</b> Die elegante Superglanz Oberfläche The elegant supergloss surface	<b>S. C.</b> Die edelsoft-matte Oberfläche (Holzdekor wie geölte Optik) The soft fine matt surface (Wood effect as oiled)	<b>D. F.</b> Die matt-glänzend changierende Oberfläche The matt-shine mélange
		
<b>R. S.</b> Die naturgetreue Holzstruktur The real to life wood structure	<b>R. P.</b> Die harmonisch gediegene Pearlstruktur The tastefully harmonize pearl structure	<b>S. M.</b> Die natürlich seidenmatte Oberfl. (Mattlackoptik) The natural satin surface

## Allgemeines Zubehör / General accessories

Kabelkanalsockelleiste weiß Cable channel skirting white			
Art.-Nr. Art. No.	Länge Length	Tiefe Thickness	Höhe Height
064900	2500	20	50

Klemmsockelleiste weiß Clip on skirting white			
Art.-Nr. Art. No.	Länge Length	Tiefe Thickness	Höhe Height
064500	2500	22	60

Passende Ecken weiß / Matching corner white			
	Endkappe End caps	Innenecke Inside corner	Außenecke Outside corner
Kabelkanalleiste Cable channel skirting	064970	064930	064950
Klemmsockelleiste Clip on skirting	064660	064600	064630

Unterlagsmaterial Underlay	Art.-Nr. Art. No.	Länge Length	Breite Width	Stärke Thickness
Folien Dampfbremse Dampproof barrier foil	061013	25 m	1 m	0,2
Folien Dampfbremse Dampproof barrier foil	061014	10 m	1 m	0,2
Schaumfolie Foam sheeting	061020	25 m	1 m	2
Schaumfolie Foam sheeting	061024	10 m	1 m	2
Schaumfolie Foam sheeting	061025	25 m	1 m	4
Protecta Schalldämmung Protecta sound absorber	061030	25 m	1 m	2
Korkunterlage Cork underlay	061054	10 m	1 m	2
ProStabilo Underlay for laminate and parquet flooring	061077	15 m	1,1 m	2,2
ProSilencio Dämmplatten ProSilencio Sound-absorbing tiles	061066	0,79 m	0,59 m	4
ProSilencio Dämmplatten ProSilencio Sound-absorbing tiles	061067	0,79 m	0,59 m	5
ClassicAkustik, Akustikunterlage Underlay for laminate and parquet flooring	061026	12,5 m	1 m	2
PremiumAkustik, m. Feuchteschutz ProfiAkustik with moisture protection	061033	7 m	1 m	2,25
ProfiAkustik Underlay for laminate and parquet flooring	061027	15 m	1 m	2

Hamburger Sockelleisten MDF weiß Hamburger style MDF skirting white			
Art.-Nr. Art. No.	Länge Length	Tiefe Thickness	Höhe Height
642001	2600	19	70
642002	2600	19	96
642003	2600	19	115

Leisten-Zubehör / Skirting accessories	
Art.-Nr. Art. No.	
061295	Schablone für Leistendübel Template for skirting dowels
061290	Leistendübel für Uma-Leisten 50 Stk. (inkl. Schablone) Dowels for skirting (incl. Template)
061299	Leistendübel für Uma-Leisten 1000 Stk. Dowels for skirting
061111	Profi-Leistenkleber 300 ml Kartusche Glue for fixing skirting 300 ml cartridge

Einfassprofile <sup>1</sup> eloxiert Floor-End U-Profile <sup>1</sup> anodised		Treppenkanten <sup>2</sup> eloxiert Stair nose <sup>2</sup> anodised	
1000 x 30 x 9	2700 x 30 x 9	1000	2700
Art.-Nr. Art. No.	Art.-Nr. Art. No.	Art.-Nr. Art. No.	Art.-Nr. Art. No.
Gold	061411	061415	061431
Silber / Silver	061412	061416	061432
Bronze	061413	061417	061433

Übergangsschiene <sup>1</sup> eloxiert Flat floor cover joint <sup>1</sup> anodised		Ausgleichsschiene <sup>2</sup> eloxiert Stepped floor cover joint <sup>2</sup> anodised	
900 x 40	2700 x 40	900 x 38	2700 x 38
Art.-Nr. Art. No.	Art.-Nr. Art. No.	Art.-Nr. Art. No.	Art.-Nr. Art. No.
Gold	061481	061485	061401
Silber / Silver	061482	061486	061402
Bronze	061483	061487	061403
Klemmschuh Fastening shoes	061494	18 St., für Laminate 6–9 mm Stärke 18 St., for Laminate 6–9 mm thickness	
Trägerschiene Fastening track	061490	900 mm, für Laminate 6–9 mm Stärke 900 mm, for Laminate 6–9 mm thickness	

Kunststoff-Rosetten Hole cover for heating pipes		
	ø 15 mm	ø 18 mm
Dekor Decor	Art.-Nr. Art. No.	Art.-Nr. Art. No.
Eiche Oak	061220	061230
Buche Beech	061221	061231
Ahorn / Kiefer Maple / Pine	061222	061232
Grau Grey	061223	061233
Schwarz Black	061225	061235
Weiß White	-----	061234

Echtholz-Rosetten Real wood hole cover for heating pipes		
	ø 15 mm	ø 22 mm
Dekor Decor	Art.-Nr. Art. No.	Art.-Nr. Art. No.
Eiche Oak	061320	061350
Ahorn Maple	061322	061352
Merbau	061323	061353

Zubehör Accessories	Art.-Nr. Art. No.
Fugendichtmasse, Reparatur 80 ml, weiß Laminate flooring gap sealer, repair, 80 ml, white	061145
Filzgleiter Hellbraun ø 22 mm, 12 St. Self adhesive felt feet protectors, light brown	061205
Filzgleiter braun ø 22 mm, 12 St. Self adhesive felt feet protectors, brown	061200

Alle Maßangaben, wenn nicht anders erwähnt, in Millimeter  
All measurements unless otherwise stated are in millimeters







Eiche Tabak / Tobacco oak										
Kollektion Collection	Form	Oberfl. Surface	Art.-Nr. Art. No.	GTIN	Länge Length	Breite Width	Stärke Thickness	Paketinhalt Package		
4	Wellness	V4	R. S.	770943	4005087755504	1184	185	7,7	9 Stk / 1,97 m <sup>2</sup>	
6	Wellness	Glattkante Flat edge	R. S.	777043	4005087755023	1184	185	7,7	9 Stk / 1,97 m <sup>2</sup>	
6	Wellness	Glattkante Flat edge	S. C.	775343	4005087754927	1184	185	7,7	9 Stk / 1,97 m <sup>2</sup>	

## Produktbezogenes Zubehör / Product-related accessories

Dekoridentische Ausgleichs- und Übergangsschienen / Stepped floor and flat floor cover joint (T-Joint) in identical decors					
Schienen Flooring (T-)Joints	Oberfl. Surface	Art.-Nr. Art. No.	Länge Length	Breite Width	Niveau Level
Ausgleichsschiene / Stepped floor cover joint	R. P.	069815	900	38	4-14
Übergangsschiene / Flat floor cover joint	R. P.	069865	900	40	0-4

Dekoridentische Leisten Skirting in identical decors			L x T x H L x W x H	Dekoridentische Leisten Skirting in identical decors			L x T x H L x W x H		
Art.-Nr. Art. No.	GTIN	Oberfläche Surface	UMA® Profisockelleisten / Profiled skirting	2600 x 20 x 40	Art.-Nr. Art. No.	GTIN	Oberfläche Surface	UMA® Rundsockelleisten / Rounded skirting	2600 x 16 x 58
658883	4005087659031	S. C.			659075	4005087663489	S. C.		
658858	4005087658980	R. P.			658962	4005087663441	R. P.		

Empfohlene Ecklösungen / recommended corner solutions				Empfohlene Ecklösungen / recommended corner solutions			
für Profisockelleisten / for profiled skirting				für Rundsockelleisten / for rounded skirting			
Dekor Decor	Endkappen End caps	Innenecke Inside Corner	Außenecke Outside Corner	Dekor Decor	Endkappen End caps	Innenecke Inside Corner	Außenecke Outside Corner
Alu	061660	061600	061630	Nussbaum Walnut	659167	659107	659137

Info "Form" / Info „Form“
① <b>Fase:</b> Längs, direkt beschichtet (Kante u. Oberfl. ein Schichtstoff), harmonisch massives Design, ohne optische Unterbrechung
② <b>Rundkante:</b> Längs, direkt beschichtet (Kante u. Oberfl. ein Schichtstoff), harmonisch massives Design, ohne optische Unterbrechung
③ <b>Doppeldiele:</b> Mit Schmaldielenoptik, direkt beschichtete Rundkanten und zusätzliche Mittelfuge (längs, rund)
④ <b>V4:</b> 4-seitige V-Fuge (designlackiert) <b>Langdiele V4:</b> Extra langes Element mit 4 Seiten V-Fuge (V-Fugen designlackiert) <b>Langdiele V4 XXL:</b> Großfließen-diele: Extra langes und breites Element mit 4 Seiten V-Fuge (V-Fugen designlackiert)
⑤ <b>V5:</b> Blockoptik, 4 Seiten V-Fuge mit Mittel-V-Fuge (Quer-/V-Fugen designlackiert) <b>Maxi V5:</b> Großfließenoptik: Extra breites Element; 4 Seiten V-Fuge mit Mittel-V-Fuge (Quer-/V-fugen designlackiert)
⑥ <b>Glattkante:</b> Klassische fugenlose Verlegung. <b>*Extra Sensitive:</b> Allergiker geeignet. Medizinisch geprüft. Trägerplatte: Formaldehyd nicht nachweisbar (< 0,005 ppm).

① <b>Bevel:</b> Continuously surfaced around the long chamfered edge (surface and edge made of a single material), safe clean continuous solid design
② <b>Round edge:</b> Continuously surfaced around the long rounded edge (surface and edge made of a single material), safe clean continuous solid design
③ <b>Twin-Plank:</b> With narrow plank look, continuously surfaced around the long rounded edges and an added round-edged groove along the centre
④ <b>V4:</b> V-groove on all 4 edges (matching varnished edges) <b>V4 long:</b> Extra long elements with a V-groove on all 4 edges (matching varnished edges)
④ <b>V4 long XXL:</b> Large plank look – Extra long and extra wide elements with V-groove on all 4 edges (matching varnished edges)
⑤ <b>V5:</b> Narrow tile-format – V-groove on all 4 edges with an added V-Groove across the centre (matching varnished edges)
⑤ <b>Maxi V5:</b> Wide tile-format – Extra wide elements with a V-groove on all 4 edges and an added V-Groove across the centre (matching varnished edges)
⑥ <b>Flat edge:</b> Classic flooring elements without groove. <b>*Extra Sensitive:</b> Ideal for allergy sufferers; medically tested. Core board: with a non-measurable formaldehyde content (less than 0,005 ppm).

Info Oberflächen / Info surface		
<b>S. G.</b> Die elegante Super- glanz Oberfläche <i>The elegant supergloss surface</i>	<b>S. C.</b> Die edelsoft-matte Oberfläche (Holzdekor wie geölte Optik) <i>The soft fine matt surface (Wood effect as oiled)</i>	<b>D. F.</b> Die matt-glänzend changierende Oberfläche <i>The matt-shine mélange</i>
<b>R. S.</b> Die naturgetreue Holzstruktur <i>The real to life wood structure</i>	<b>R. P.</b> Die harmonisch gedie- gene Pearlstruktur <i>The tastefully harmonize pearl structure</i>	<b>S. M.</b> Die natürlich seidenmatte Oberfl. (Mattlackoptik) <i>The natural satin surface</i>

## Allgemeines Zubehör / General accessories

Kabelkanalsockelleiste weiß Cable channel skirting white			
Art.-Nr. Art. No.	Länge Length	Tiefe Thickness	Höhe Height
064900	2500	20	50

Klemmsockelleiste weiß Clip on skirting white			
Art.-Nr. Art. No.	Länge Length	Tiefe Thickness	Höhe Height
064500	2500	22	60

Passende Ecken weiß / Matching corner white			
	Endkappe End caps	Innenecke Inside corner	Außenecke Outside corner
Kabelkanalleiste Cable channel skirting	064970	064930	064950
Klemmsockelleiste Clip on skirting	064660	064600	064630

Unterlagsmaterial Underlay	Art.-Nr. Art. No.	Länge Length	Breite Width	Stärke Thickness
Folien Dampfbremse Dampproof barrier foil	061013	25 m	1 m	0,2
Folien Dampfbremse Dampproof barrier foil	061014	10 m	1 m	0,2
Schaumfolie Foam sheeting	061020	25 m	1 m	2
Schaumfolie Foam sheeting	061024	10 m	1 m	2
Schaumfolie Foam sheeting	061025	25 m	1 m	4
Protecta Schalldämmung Protecta sound absorber	061030	25 m	1 m	2
Korkunterlage Cork underlay	061054	10 m	1 m	2
ProStabilo Underlay for laminate and parquet flooring	061077	15 m	1,1 m	2,2
ProSilencio Dämmplatten ProSilencio Sound-absorbing tiles	061066	0,79 m	0,59 m	4
ProSilencio Dämmplatten ProSilencio Sound-absorbing tiles	061067	0,79 m	0,59 m	5
ClassicAkustik, Akustikunterlage Underlay for laminate and parquet flooring	061026	12,5 m	1 m	2
PremiumAkustik, m. Feuchteschutz ProfiAkustik with moisture protection	061033	7 m	1 m	2,25
ProfiAkustik Underlay for laminate and parquet flooring	061027	15 m	1 m	2

Hamburger Sockelleisten MDF weiß Hamburger style MDF skirting white			
Art.-Nr. Art. No.	Länge Length	Tiefe Thickness	Höhe Height
642001	2600	19	70
642002	2600	19	96
642003	2600	19	115

Leisten-Zubehör / Skirting accessories	
Art.-Nr. Art. No.	
061295	Schablone für Leistendübel Template for skirting dowels
061290	Leistendübel für Uma-Leisten 50 Stk. (inkl. Schablone) Dowels for skirting (incl. Template)
061299	Leistendübel für Uma-Leisten 1000 Stk. Dowels for skirting
061111	Profi-Leistenkleber 300 ml Kartusche Glue for fixing skirting 300 ml cartridge

Einfassprofile <sup>1</sup> eloxiert Floor-End U-Profile <sup>1</sup> anodised		Treppenkanten <sup>2</sup> eloxiert Stair nose <sup>2</sup> anodised	
1000 x 30 x 9	2700 x 30 x 9	1000	2700
Art.-Nr. Art. No.	Art.-Nr. Art. No.	Art.-Nr. Art. No.	Art.-Nr. Art. No.
Gold	061411	061415	061431
Silber / Silver	061412	061416	061432
Bronze	061413	061417	061433

Übergangsschiene <sup>1</sup> eloxiert Flat floor cover joint <sup>1</sup> anodised		Ausgleichsschiene <sup>2</sup> eloxiert Stepped floor cover joint <sup>2</sup> anodised	
900 x 40	2700 x 40	900 x 38	2700 x 38
Art.-Nr. Art. No.	Art.-Nr. Art. No.	Art.-Nr. Art. No.	Art.-Nr. Art. No.
Gold	061481	061485	061401
Silber / Silver	061482	061486	061402
Bronze	061483	061487	061403
Klemmschuh Fastening shoes	061494	18 St., für Laminate 6-9 mm Stärke 18 St., for Laminate 6-9 mm thickness	
Trägerschiene Fastening track	061490	900 mm, für Laminate 6-9 mm Stärke 900 mm, for Laminate 6-9 mm thickness	

Kunststoff-Rosetten Hole cover for heating pipes		
	ø 15 mm	ø 18 mm
Dekor Decor	Art.-Nr. Art. No.	Art.-Nr. Art. No.
Eiche Oak	061220	061230
Buche Beech	061221	061231
Ahorn / Kiefer Maple / Pine	061222	061232
Grau Grey	061223	061233
Schwarz Black	061225	061235
Weiß White	-----	061234

Echtholz-Rosetten Real wood hole cover for heating pipes		
	ø 15 mm	ø 22 mm
Dekor Decor	Art.-Nr. Art. No.	Art.-Nr. Art. No.
Eiche Oak	061320	061350
Ahorn Maple	061322	061352
Merbau	061323	061353

Zubehör Accessories	Art.-Nr. Art. No.
Fugendichtmasse, Reparat- tur 80 ml, weiß Laminate flooring gap sealer, repair, 80 ml, white	061145
Filzgleiter Hellbraun ø 22 mm, 12 St. Self adhesive felt feet protectors, light brown	061205
Filzgleiter braun ø 22 mm, 12 St. Self adhesive felt feet protectors, brown	061200

Alle Maßangaben, wenn nicht anders  
erwähnt, in Millimeter  
All measurements unless otherwise  
stated are in millimeters







Kupfer / Copper										
Kollektion Collection	Form	Oberfl. Surface	Art.-Nr. Art. No.	GTIN	Länge Length	Breite Width	Stärke Thickness	Paketinhalt Package		
5	Wellness	Maxi V5	D.F.	772865	4005087756112	1184	320	7,7	6 Stk / 2,27 m <sup>2</sup>	







## Produktbezogenes Zubehör / Product-related accessories

Dekoridentische Leisten Skirting in identical decors			L x T x H L x W x H
UMA® Rundsockelleisten / Rounded skirting			2600 x 16 x 58
Art.-Nr. Art. No.	GTIN	Oberfläche Surface	
659093	4005087664646	R.P.	

Empfohlene Ecklösungen / recommended corner solutions			
für Rundsockelleisten / for rounded skirting			
			
Dekor Decor	Endkappen End caps	Innenecke Inside Corner	Außenecke Outside Corner
Schwarz Black	659163	659103	659133

Info "Form" / Info „Form“
① <b>Fase:</b> Längs, direkt beschichtet (Kante u. Oberfl. ein Schichtstoff), harmonisch massives Design, ohne optische Unterbrechung
② <b>Rundkante:</b> Längs, direkt beschichtet (Kante u. Oberfl. ein Schichtstoff), harmonisch massives Design, ohne optische Unterbrechung
③ <b>Doppeldiele:</b> Mit Schmaldielenoptik, direkt beschichtete Rundkanten und zusätzliche Mittelfuge (längs, rund)
④ <b>V4:</b> 4-seitige V-Fuge (designlackiert) <b>Langdiele V4:</b> Extra langes Element mit 4 Seiten V-Fuge (V-Fugen designlackiert) <b>Langdiele V4 XXL:</b> Großfließenoptik: Extra langes und breites Element mit 4 Seiten V-Fuge (V-Fugen designlackiert)
⑤ <b>V5:</b> Blockoptik, 4 Seiten V-Fuge mit Mittel-V-Fuge (Quer-/V-Fugen designlackiert) <b>Maxi V5:</b> Großfließenoptik: Extra breites Element; 4 Seiten V-Fuge mit Mittel-V-Fuge (Quer-/V-fugen designlackiert)
⑥ <b>Glattkante:</b> Klassische fugenlose Verlegung. <b>*Extra Sensitive:</b> Allergiker geeignet. Medizinisch geprüft. Trägerplatte: Formaldehyd nicht nachweisbar (< 0,005 ppm).

① <b>Bevel:</b> Continuously surfaced around the long chamfered edge (surface and edge made of a single material), safe clean continuous solid design
② <b>Round edge:</b> Continuously surfaced around the long rounded edge (surface and edge made of a single material), safe clean continuous solid design
③ <b>Twin-Plank:</b> With narrow plank look, continuously surfaced around the long rounded edges and an added round-edged groove along the centre
④ <b>V4:</b> V-groove on all 4 edges (matching varnished edges) <b>V4 long:</b> Extra long elements with a V-groove on all 4 edges (matching varnished edges) <b>V4 long XXL:</b> Large plank look – Extra long and extra wide elements with V-groove on all 4 edges (matching varnished edges)
⑤ <b>V5:</b> Narrow tile-format – V-groove on all 4 edges with an added V-Groove across the centre (matching varnished edges) <b>Maxi V5:</b> Wide tile-format – Extra wide elements with a V-groove on all 4 edges and an added V-Groove across the centre (matching varnished edges)
⑥ <b>Flat edge:</b> Classic flooring elements without groove. <b>*Extra Sensitive:</b> Ideal for allergy sufferers; medically tested. Core board: with a non-measurable formaldehyde content (less than 0,005 ppm).

Info Oberflächen / Info surface		
		
<b>S. G.</b> Die elegante Superglanz Oberfläche The elegant supergloss surface	<b>S. C.</b> Die edelsoft-matte Oberfläche (Holzdekor wie geölte Optik) The soft fine matt surface (Wood effect as oiled)	<b>D. F.</b> Die matt-glänzend changierende Oberfläche The matt-shine mélange
		
<b>R. S.</b> Die naturgetreue Holzstruktur The real to life wood structure	<b>R. P.</b> Die harmonisch gediegene Pearlstruktur The tastefully harmonize pearl structure	<b>S. M.</b> Die natürlich seidenmatte Oberfläche. (Mattlackoptik) The natural satin surface

## Allgemeines Zubehör / General accessories

Kabelkanalsockelleiste weiß Cable channel skirting white			
Art.-Nr. Art. No.	Länge Length	Tiefe Thickness	Höhe Height
064900	2500	20	50

Klemmsockelleiste weiß Clip on skirting white			
Art.-Nr. Art. No.	Länge Length	Tiefe Thickness	Höhe Height
064500	2500	22	60

Passende Ecken weiß / Matching corner white			
	Endkappe End caps	Innenecke Inside corner	Außenecke Outside corner
Kabelkanalleiste Cable channel skirting	064970	064930	064950
Klemmsockelleiste Clip on skirting	064660	064600	064630

Unterlagsmaterial Underlay	Art.-Nr. Art. No.	Länge Length	Breite Width	Stärke Thickness
Folien Dampfbremse Dampproof barrier foil	061013	25 m	1 m	0,2
Folien Dampfbremse Dampproof barrier foil	061014	10 m	1 m	0,2
Schaumfolie Foam sheeting	061020	25 m	1 m	2
Schaumfolie Foam sheeting	061024	10 m	1 m	2
Schaumfolie Foam sheeting	061025	25 m	1 m	4
Protecta Schalldämmung Protecta sound absorber	061030	25 m	1 m	2
Korkunterlage Cork underlay	061054	10 m	1 m	2
ProStabilo Underlay for laminate and parquet flooring	061077	15 m	1,1 m	2,2
ProSilencio Dämmplatten ProSilencio Sound-absorbing tiles	061066	0,79 m	0,59 m	4
ProSilencio Dämmplatten ProSilencio Sound-absorbing tiles	061067	0,79 m	0,59 m	5
ClassicAkustik, Akustikunterlage Underlay for laminate and parquet flooring	061026	12,5 m	1 m	2
PremiumAkustik, m. Feuchteschutz ProfiAkustik with moisture protection	061033	7 m	1 m	2,25
ProfiAkustik Underlay for laminate and parquet flooring	061027	15 m	1 m	2

Hamburger Sockelleisten MDF weiß Hamburger style MDF skirting white			
Art.-Nr. Art. No.	Länge Length	Tiefe Thickness	Höhe Height
642001	2600	19	70
642002	2600	19	96
642003	2600	19	115

Leisten-Zubehör / Skirting accessories	
Art.-Nr. Art. No.	
061295	Schablone für Leistendübel Template for skirting dowels
061290	Leistendübel für Uma-Leisten 50 Stk. (inkl. Schablone) Dowels for skirting (incl. Template)
061299	Leistendübel für Uma-Leisten 1000 Stk. Dowels for skirting
061111	Profi-Leistenkleber 300 ml Kartusche Glue for fixing skirting 300 ml cartridge

Einfassprofile <sup>1</sup> eloxiert Floor-End U-Profile <sup>1</sup> anodised		Treppenkanten <sup>2</sup> eloxiert Stair nose <sup>2</sup> anodised	
1000 x 30 x 9	2700 x 30 x 9	1000	2700
Art.-Nr. Art. No.	Art.-Nr. Art. No.	Art.-Nr. Art. No.	Art.-Nr. Art. No.
Gold	061411	061415	061431
Silber / Silver	061412	061416	061432
Bronze	061413	061417	061433

Übergangsschiene <sup>1</sup> eloxiert Flat floor cover joint <sup>1</sup> anodised		Ausgleichsschiene <sup>2</sup> eloxiert Stepped floor cover joint <sup>2</sup> anodised	
900 x 40	2700 x 40	900 x 38	2700 x 38
Art.-Nr. Art. No.	Art.-Nr. Art. No.	Art.-Nr. Art. No.	Art.-Nr. Art. No.
Gold	061481	061485	061401
Silber / Silver	061482	061486	061402
Bronze	061483	061487	061403
Klemmschuh Fastening shoes	061494	18 St., für Laminat 6–9 mm Stärke 18 St., for Laminate 6–9 mm thickness	
Trägerschiene Fastening track	061490	900 mm, für Laminat 6–9 mm Stärke 900 mm, for Laminate 6–9 mm thickness	

Kunststoff-Rosetten Hole cover for heating pipes		
	ø 15 mm	ø 18 mm
Dekor Decor	Art.-Nr. Art. No.	Art.-Nr. Art. No.
Eiche Oak	061220	061230
Buche Beech	061221	061231
Ahorn / Kiefer Maple / Pine	061222	061232
Grau Grey	061223	061233
Schwarz Black	061225	061235
Weiß White	-----	061234

Echtholz-Rosetten Real wood hole cover for heating pipes		
	ø 15 mm	ø 22 mm
Dekor Decor	Art.-Nr. Art. No.	Art.-Nr. Art. No.
Eiche Oak	061320	061350
Ahorn Maple	061322	061352
Merbau	061323	061353

Zubehör Accessories	Art.-Nr. Art. No.
Fugendichtmasse, Reparatur 80 ml, weiß Laminate flooring gap sealer, repair, 80 ml, white	061145
Filzgleiter Hellbraun ø 22 mm, 12 St. Self adhesive felt feet protectors, light brown	061205
Filzgleiter braun ø 22 mm, 12 St. Self adhesive felt feet protectors, brown	061200

Alle Maßangaben, wenn nicht anders erwähnt, in Millimeter  
All measurements unless otherwise stated are in millimeters







Merbau Classic										
Kollektion Collection	Form	Oberfl. Surface	Art.-Nr. Art. No.	GTIN	Länge Length	Breite Width	Stärke Thickness	Paketinhalt Package		
6	Superglanz Supergloss	Glattkante Flat edge	S. G.	770402	4005087751636	1184	185	7	9 Stk / 1,97 m <sup>2</sup>	
6	Wellness	Glattkante* Flat edge*	R. P.	778220	4005087754262	1294	185	8,7	8 Stk / 1,92 m <sup>2</sup>	
6	Wellness	Glattkante Flat edge	R. P.	775027	4005087753982	1184	185	7,7	9 Stk / 1,97 m <sup>2</sup>	

Info "Form" / Info „Form“
① <b>Fase:</b> Längs, direkt beschichtet (Kante u. Oberfl. ein Schichtstoff), harmonisch massives Design, ohne optische Unterbrechung
② <b>Rundkante:</b> Längs, direkt beschichtet (Kante u. Oberfl. ein Schichtstoff), harmonisch massives Design, ohne optische Unterbrechung
③ <b>Doppeldiele:</b> Mit Schmaldielenoptik, direkt beschichtete Rundkanten und zusätzliche Mittelfuge (längs, rund)
④ <b>V4:</b> 4-seitige V-Fuge (designlackiert) <b>Langdiele V4:</b> Extra langes Element mit 4 Seiten V-Fuge (V-Fugen designlackiert) <b>Langdiele V4 XXL:</b> Großfließen-diele: Extra langes und breites Element mit 4 Seiten V-Fuge (V-Fugen designlackiert)
⑤ <b>V5:</b> Blockoptik, 4 Seiten V-Fuge mit Mittel-V-Fuge (Quer-/V-Fugen designlackiert) <b>Maxi V5:</b> Großfließenoptik: Extra breites Element; 4 Seiten V-Fuge mit Mittel-V-Fuge (Quer-/V-fugen designlackiert)
⑥ <b>Glattkante:</b> Klassische fugenlose Verlegung. <b>*Extra Sensitive:</b> Allergiker geeignet. Medizinisch geprüft. Trägerplatte: Formaldehyd nicht nachweisbar (< 0,005 ppm).

## Produktbezogenes Zubehör / Product-related accessories

Dekoridentische Ausgleichs- und Übergangsschienen / Stepped floor and flat floor cover joint (T-Joint) in identical decors					
Schienen Flooring (T-)Joints	Oberfl. Surface	Art.-Nr. Art. No.	Länge Length	Breite Width	Niveau Level
Ausgleichsschiene / Stepped floor cover joint	S. G.	061735	900	38	4-14
Übergangsschiene / Flat floor cover joint	S. G.	061784	900	40	0-4

Dekoridentische Leisten Skirting in identical decors			L x T x H L x W x H	Dekoridentische Leisten Skirting in identical decors			L x T x H L x W x H
Art.-Nr. Art. No.	GTIN	Oberfläche Surface	UMA® Profisockelleisten / Profiled skirting	2600 x 20 x 40	Art.-Nr. Art. No.	GTIN	Oberfläche Surface
658776	4005087653947	S. G.			658943	4005087662123	R. P.
658743	4005087659857	R. P.					

Empfohlene Ecklösungen / recommended corner solutions				Empfohlene Ecklösungen / recommended corner solutions			
für Profisockelleisten / for profiled skirting				für Rundsockelleisten / for rounded skirting			
Dekor Decor	Endkappen End caps	Innenecke Inside Corner	Außenecke Outside Corner	Dekor Decor	Endkappen End caps	Innenecke Inside Corner	Außenecke Outside Corner
Merbau Classic	061689	061629	061659	Kirsche Cherry	659166	659106	659136

① <b>Bevel:</b> Continuously surfaced around the long chamfered edge (surface and edge made of a single material), safe clean continuous solid design
② <b>Round edge:</b> Continuously surfaced around the long rounded edge (surface and edge made of a single material), safe clean continuous solid design
③ <b>Twin-Plank:</b> With narrow plank look, continuously surfaced around the long rounded edges and an added round-edged groove along the centre
④ <b>V4:</b> V-groove on all 4 edges (matching varnished edges)
④ <b>V4 long:</b> Extra long elements with a V-groove on all 4 edges (matching varnished edges)
④ <b>V4 long XXL:</b> Large plank look – Extra long and extra wide elements with V-groove on all 4 edges (matching varnished edges)
⑤ <b>V5:</b> Narrow tile-format – V-groove on all 4 edges with an added V-Groove across the centre (matching varnished edges)
⑤ <b>Maxi V5:</b> Wide tile-format – Extra wide elements with a V-groove on all 4 edges and an added V-Groove across the centre (matching varnished edges)
⑥ <b>Flat edge:</b> Classic flooring elements without groove. <b>*Extra Sensitive:</b> Ideal for allergy sufferers; medically tested. Core board: with a non-measurable formaldehyde content (less than 0,005 ppm).

Info Oberflächen / Info surface		
		
<b>S. G.</b> Die elegante Super- glanz Oberfläche <i>The elegant supergloss surface</i>	<b>S. C.</b> Die edelsoft-matte Oberfläche (Holzdekor wie geölte Optik) <i>The soft fine matt surface (Wood effect as oiled)</i>	<b>D. F.</b> Die matt-glänzend changierende Oberfläche <i>The matt-shine mélange</i>
		
<b>R. S.</b> Die naturgetreue Holzstruktur <i>The real to life wood structure</i>	<b>R. P.</b> Die harmonisch gedie- gene Pearlstruktur <i>The tastefully harmonize pearl structure</i>	<b>S. M.</b> Die natürlich seidenmatte Oberfl. (Mattlackoptik) <i>The natural satin surface</i>

## Allgemeines Zubehör / General accessories

Kabelkanalsockelleiste weiß Cable channel skirting white			
Art.-Nr. Art. No.	Länge Length	Tiefe Thickness	Höhe Height
064900	2500	20	50

Klemmsockelleiste weiß Clip on skirting white			
Art.-Nr. Art. No.	Länge Length	Tiefe Thickness	Höhe Height
064500	2500	22	60

Passende Ecken weiß / Matching corner white			
	Endkappe End caps	Innenecke Inside corner	Außenecke Outside corner
Kabelkanalleiste Cable channel skirting	064970	064930	064950
Klemmsockelleiste Clip on skirting	064660	064600	064630

Unterlagsmaterial Underlay	Art.-Nr. Art. No.	Länge Length	Breite Width	Stärke Thickness
Folien Dampfbremse Dampproof barrier foil	061013	25 m	1 m	0,2
Folien Dampfbremse Dampproof barrier foil	061014	10 m	1 m	0,2
Schaumfolie Foam sheeting	061020	25 m	1 m	2
Schaumfolie Foam sheeting	061024	10 m	1 m	2
Schaumfolie Foam sheeting	061025	25 m	1 m	4
Protecta Schalldämmung Protecta sound absorber	061030	25 m	1 m	2
Korkunterlage Cork underlay	061054	10 m	1 m	2
ProStabilo Underlay for laminate and parquet flooring	061077	15 m	1,1 m	2,2
ProSilencio Dämmplatten ProSilencio Sound-absorbing tiles	061066	0,79 m	0,59 m	4
ProSilencio Dämmplatten ProSilencio Sound-absorbing tiles	061067	0,79 m	0,59 m	5
ClassicAkustik, Akustikunterlage Underlay for laminate and parquet flooring	061026	12,5 m	1 m	2
PremiumAkustik, m. Feuchteschutz ProfiAkustik with moisture protection	061033	7 m	1 m	2,25
ProfiAkustik Underlay for laminate and parquet flooring	061027	15 m	1 m	2

Hamburger Sockelleisten MDF weiß Hamburger style MDF skirting white			
Art.-Nr. Art. No.	Länge Length	Tiefe Thickness	Höhe Height
642001	2600	19	70
642002	2600	19	96
642003	2600	19	115

Leisten-Zubehör / Skirting accessories	
Art.-Nr. Art. No.	
061295	Schablone für Leistendübel Template for skirting dowels
061290	Leistendübel für Uma-Leisten 50 Stk. (inkl. Schablone) Dowels for skirting (incl. Template)
061299	Leistendübel für Uma-Leisten 1000 Stk. Dowels for skirting
061111	Profi-Leistenkleber 300 ml Kartusche Glue for fixing skirting 300 ml cartridge

Einfassprofile <sup>1</sup> eloxiert Floor-End U-Profile <sup>1</sup> anodised		Treppenkanten <sup>2</sup> eloxiert Stair nose <sup>2</sup> anodised	
1000 x 30 x 9 Art.-Nr. Art. No.	2700 x 30 x 9 Art.-Nr. Art. No.	1000 Art.-Nr. Art. No.	2700 Art.-Nr. Art. No.
Gold	061411	061415	061431
Silber / Silver	061412	061416	061432
Bronze	061413	061417	061433

Übergangsschiene <sup>1</sup> eloxiert Flat floor cover joint <sup>1</sup> anodised		Ausgleichsschiene <sup>2</sup> eloxiert Stepped floor cover joint <sup>2</sup> anodised	
900 x 40 Art.-Nr. Art. No.	2700 x 40 Art.-Nr. Art. No.	900 x 38 Art.-Nr. Art. No.	2700 x 38 Art.-Nr. Art. No.
Gold	061481	061485	061401
Silber / Silver	061482	061486	061402
Bronze	061483	061487	061403
Klemmschuh Fastening shoes	061494	18 St., für Laminat 6-9 mm Stärke 18 St., for Laminat 6-9 mm thickness	
Trägerschiene Fastening track	061490	900 mm, für Laminat 6-9 mm Stärke 900 mm, for Laminat 6-9 mm thickness	

Kunststoff-Rosetten Hole cover for heating pipes		
	ø 15 mm	ø 18 mm
<b>Dekor Decor</b>	<b>Art.-Nr. Art. No.</b>	<b>Art.-Nr. Art. No.</b>
Eiche Oak	061220	061230
Buche Beech	061221	061231
Ahorn / Kiefer Maple / Pine	061222	061232
Grau Grey	061223	061233
Schwarz Black	061225	061235
Weiß White	-----	061234

Echtholz-Rosetten Real wood hole cover for heating pipes		
	ø 15 mm	ø 22 mm
<b>Dekor Decor</b>	<b>Art.-Nr. Art. No.</b>	<b>Art.-Nr. Art. No.</b>
Eiche Oak	061320	061350
Ahorn Maple	061322	061352
Merbau	061323	061353

Zubehör Accessories	Art.-Nr. Art. No.
Fugendichtmasse, Reparat- ur 80 ml, weiß Laminate flooring gap sealer, repair, 80 ml, white	061145
Filzgleiter Hellbraun ø 22 mm, 12 St. Self adhesive felt feet protectors, light brown	061205
Filzgleiter braun ø 22 mm, 12 St. Self adhesive felt feet protectors, brown	061200

Alle Maßangaben, wenn nicht anders  
erwähnt, in Millimeter  
All measurements unless otherwise  
stated are in millimeters



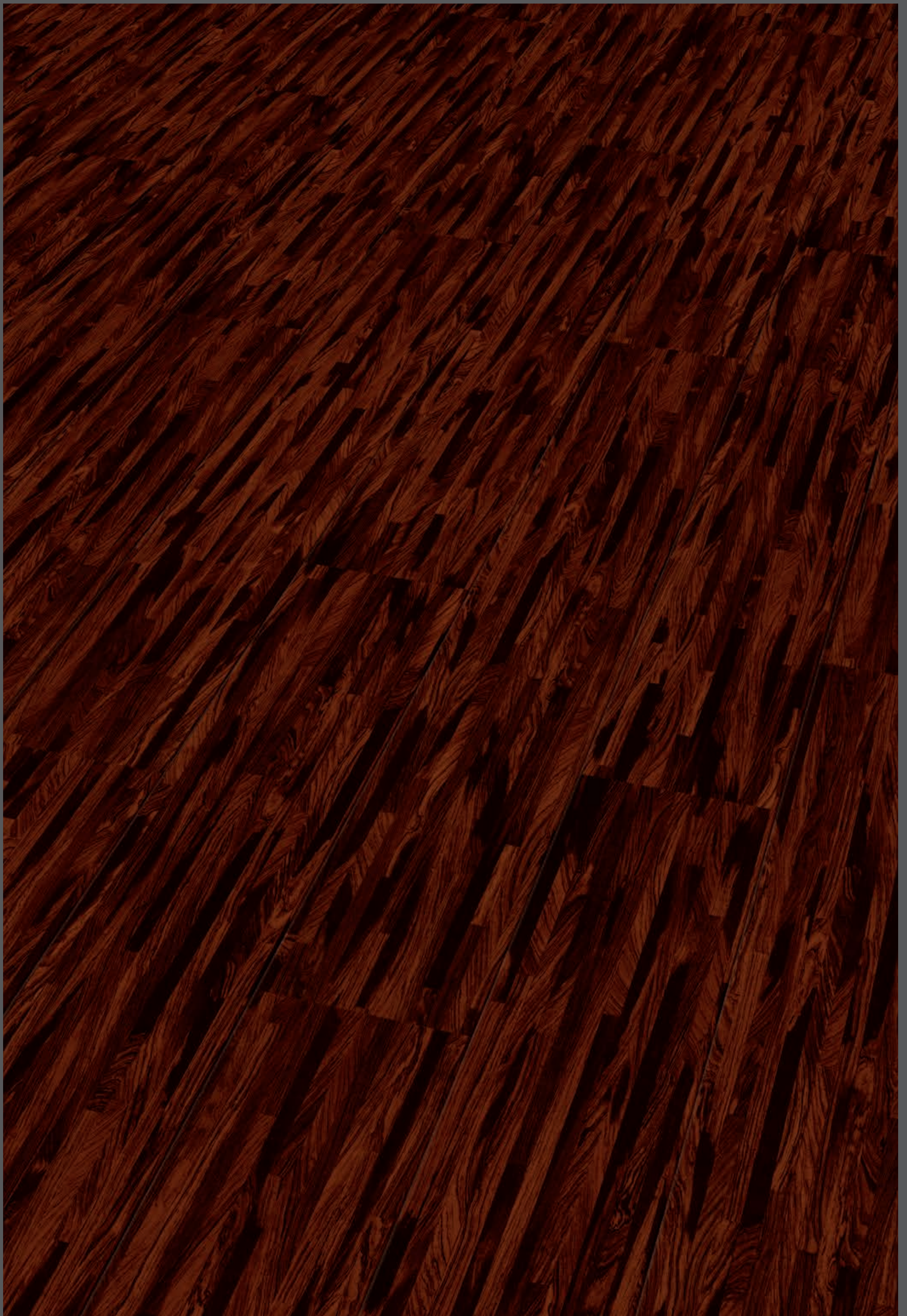



Rio Palisander									
	Kollektion Collection	Form	Oberfl. Surface	Art.-Nr. Art. No.	GTIN	Länge Length	Breite Width	Stärke Thickness	Paketinhalt Package
2	Superglanz Supergloss	Rundkante* Plank*	S. G.	772321	4005087754378	1294	185	8,7	8 Stk / 1,92 m <sup>2</sup>
6	Superglanz Supergloss	Glattkante Flat edge	S. G.	770421	4005087753081	1184	185	7	9 Stk / 1,97 m <sup>2</sup>

Info "Form" / Info „Form“
① <b>Fase:</b> Längs, direkt beschichtet (Kante u. Oberfl. ein Schichtstoff), harmonisch massives Design, ohne optische Unterbrechung
② <b>Rundkante:</b> Längs, direkt beschichtet (Kante u. Oberfl. ein Schichtstoff), harmonisch massives Design, ohne optische Unterbrechung
③ <b>Doppeldiele:</b> Mit Schmaldielenoptik, direkt beschichtete Rundkanten und zusätzliche Mittelfuge (längs, rund)
④ <b>V4:</b> 4-seitige V-Fuge (designlackiert) <b>Langdiele V4:</b> Extra langes Element mit 4 Seiten V-Fuge (V-Fugen designlackiert) <b>Langdiele V4 XXL:</b> Großfließenoptik: Extra langes und breites Element mit 4 Seiten V-Fuge (V-Fugen designlackiert)
⑤ <b>V5:</b> Blockoptik, 4 Seiten V-Fuge mit Mittel-V-Fuge (Quer-/V-Fugen designlackiert) <b>Maxi V5:</b> Großfließenoptik: Extra breites Element; 4 Seiten V-Fuge mit Mittel-V-Fuge (Quer-/V-fugen designlackiert)
⑥ <b>Glattkante:</b> Klassische fugenlose Verlegung. <b>*Extra Sensitive:</b> Allergiker geeignet. Medizinisch geprüft. Trägerplatte: Formaldehyd nicht nachweisbar (< 0,005 ppm).

## Produktbezogenes Zubehör / Product-related accessories

Dekoridentische Ausgleichs- und Übergangsschienen / Stepped floor and flat floor cover joint (T-Joint) in identical decors					
Schienen Flooring (T-)Joints	Oberfl. Surface	Art.-Nr. Art. No.	Länge Length	Breite Width	Niveau Level
Ausgleichsschiene / Stepped floor cover joint	S. G.	069807	900	38	4-14
Übergangsschiene / Flat floor cover joint	S. G.	061798	900	40	0-4

Dekoridentische Leisten Skirting in identical decors		L x T x H L x W x H	Dekoridentische Leisten Skirting in identical decors		L x T x H L x W x H
Art.-Nr. Art. No.	GTIN	Oberfläche Surface	Art.-Nr. Art. No.	GTIN	Oberfläche Surface
UMA® Profisockelleisten / Profiled skirting		2600 x 20 x 40	UMA® Rundsockelleisten / Rounded skirting		2600 x 16 x 58
658823	4005087657426	S. G.	659023	4005087662239	S. G.
658836	4005087651745	S. G.			

Empfohlene Ecklösungen / recommended corner solutions				Empfohlene Ecklösungen / recommended corner solutions			
für Profisockelleisten / for profiled skirting				für Rundsockelleisten / for rounded skirting			
Dekor Decor	Endkappen End caps	Innenecke Inside Corner	Außenecke Outside Corner	Dekor Decor	Endkappen End caps	Innenecke Inside Corner	Außenecke Outside Corner
Dunkelbraun Dark brown	061667	061607	061637	Schwarz Black	659163	659103	659133

① <b>Bevel:</b> Continuously surfaced around the long chamfered edge (surface and edge made of a single material), safe clean continuous solid design
② <b>Round edge:</b> Continuously surfaced around the long rounded edge (surface and edge made of a single material), safe clean continuous solid design
③ <b>Twin-Plank:</b> With narrow plank look, continuously surfaced around the long rounded edges and an added round-edged groove along the centre
④ <b>V4:</b> V-groove on all 4 edges (matching varnished edges) <b>V4 long:</b> Extra long elements with a V-groove on all 4 edges (matching varnished edges)
④ <b>V4 long XXL:</b> Large plank look – Extra long and extra wide elements with V-groove on all 4 edges (matching varnished edges)
⑤ <b>V5:</b> Narrow tile-format – V-groove on all 4 edges with an added V-Groove across the centre (matching varnished edges)
⑤ <b>Maxi V5:</b> Wide tile-format – Extra wide elements with a V-groove on all 4 edges and an added V-Groove across the centre (matching varnished edges)
⑥ <b>Flat edge:</b> Classic flooring elements without groove. <b>*Extra Sensitive:</b> Ideal for allergy sufferers; medically tested. Core board: with a non-measurable formaldehyde content (less than 0,005 ppm).

Info Oberflächen / Info surface		
<b>super G</b> Glanz	<b>super C</b> Comfort	<b>double F</b> Finish
<b>S. G.</b> Die elegante Superglanz Oberfläche The elegant supergloss surface	<b>S. C.</b> Die edelsoft-matte Oberfläche (Holzdekor wie geölte Optik) The soft fine matt surface (Wood effect as oiled)	<b>D. F.</b> Die matt-glänzend changierende Oberfläche The matt-shine mélange
<b>real S</b> Structure	<b>real P</b> Pearl	<b>seiden M</b> Matt
<b>R. S.</b> Die naturgetreue Holzstruktur The real to life wood structure	<b>R. P.</b> Die harmonisch gediegene Pearlstruktur The tastefully harmonize pearl structure	<b>S. M.</b> Die natürlich seidenmatte Oberfl. (Mattlackoptik) The natural satin surface

## Allgemeines Zubehör / General accessories

Kabelkanalsockelleiste weiß Cable channel skirting white			
Art.-Nr. Art. No.	Länge Length	Tiefe Thickness	Höhe Height
064900	2500	20	50

Klemmsockelleiste weiß Clip on skirting white			
Art.-Nr. Art. No.	Länge Length	Tiefe Thickness	Höhe Height
064500	2500	22	60

Passende Ecken weiß / Matching corner white			
	Endkappe End caps	Innenecke Inside corner	Außenecke Outside corner
Kabelkanalleiste Cable channel skirting	064970	064930	064950
Klemmsockelleiste Clip on skirting	064660	064600	064630

Unterlagsmaterial Underlay	Art.-Nr. Art. No.	Länge Length	Breite Width	Stärke Thickness
Folien Dampfbremse Dampproof barrier foil	061013	25 m	1 m	0,2
Folien Dampfbremse Dampproof barrier foil	061014	10 m	1 m	0,2
Schaumfolie Foam sheeting	061020	25 m	1 m	2
Schaumfolie Foam sheeting	061024	10 m	1 m	2
Schaumfolie Foam sheeting	061025	25 m	1 m	4
Protecta Schalldämmung Protecta sound absorber	061030	25 m	1 m	2
Korkunterlage Cork underlay	061054	10 m	1 m	2
ProStabilo Underlay for laminate and parquet flooring	061077	15 m	1,1 m	2,2
ProSilencio Dämmplatten ProSilencio Sound-absorbing tiles	061066	0,79 m	0,59 m	4
ProSilencio Dämmplatten ProSilencio Sound-absorbing tiles	061067	0,79 m	0,59 m	5
ClassicAkustik, Akustikunterlage Underlay for laminate and parquet flooring	061026	12,5 m	1 m	2
PremiumAkustik, m. Feuchteschutz ProfiAkustik with moisture protection	061033	7 m	1 m	2,25
ProfiAkustik Underlay for laminate and parquet flooring	061027	15 m	1 m	2

Hamburger Sockelleisten MDF weiß Hamburger style MDF skirting white			
Art.-Nr. Art. No.	Länge Length	Tiefe Thickness	Höhe Height
642001	2600	19	70
642002	2600	19	96
642003	2600	19	115

Leisten-Zubehör / Skirting accessories	
Art.-Nr. Art. No.	
061295	Schablone für Leistendübel Template for skirting dowels
061290	Leistendübel für Uma-Leisten 50 Stk. (inkl. Schablone) Dowels for skirting (incl. Template)
061299	Leistendübel für Uma-Leisten 1000 Stk. Dowels for skirting
061111	Profi-Leistenkleber 300 ml Kartusche Glue for fixing skirting 300 ml cartridge

Einfassprofile <sup>1</sup> eloxiert Floor-End U-Profile <sup>1</sup> anodised		Treppenkanten <sup>2</sup> eloxiert Stair nose <sup>2</sup> anodised	
1000 x 30 x 9	2700 x 30 x 9	1000	2700
Art.-Nr. Art. No.	Art.-Nr. Art. No.	Art.-Nr. Art. No.	Art.-Nr. Art. No.
Gold	061411	061415	061431
Silber / Silver	061412	061416	061432
Bronze	061413	061417	061433

Übergangsschiene <sup>1</sup> eloxiert Flat floor cover joint <sup>1</sup> anodised		Ausgleichsschiene <sup>2</sup> eloxiert Stepped floor cover joint <sup>2</sup> anodised	
900 x 40	2700 x 40	900 x 38	2700 x 38
Art.-Nr. Art. No.	Art.-Nr. Art. No.	Art.-Nr. Art. No.	Art.-Nr. Art. No.
Gold	061481	061485	061401
Silber / Silver	061482	061486	061402
Bronze	061483	061487	061403
Klemmschuh Fastening shoes	061494	18 St., für Laminat 6-9 mm Stärke 18 St., for Laminat 6-9 mm thickness	
Trägerschiene Fastening track	061490	900 mm, für Laminat 6-9 mm Stärke 900 mm, for Laminat 6-9 mm thickness	

Kunststoff-Rosetten Hole cover for heating pipes		
	ø 15 mm	ø 18 mm
Dekor Decor	Art.-Nr. Art. No.	Art.-Nr. Art. No.
Eiche Oak	061220	061230
Buche Beech	061221	061231
Ahorn / Kiefer Maple / Pine	061222	061232
Grau Grey	061223	061233
Schwarz Black	061225	061235
Weiß White	-----	061234

Echtholz-Rosetten Real wood hole cover for heating pipes		
	ø 15 mm	ø 22 mm
Dekor Decor	Art.-Nr. Art. No.	Art.-Nr. Art. No.
Eiche Oak	061320	061350
Ahorn Maple	061322	061352
Merbau	061323	061353

Zubehör Accessories	Art.-Nr. Art. No.
Fugendichtmasse, Reparatur 80 ml, weiß Laminate flooring gap sealer, repair, 80 ml, white	061145
Filzgleiter Hellbraun ø 22 mm, 12 St. Self adhesive felt feet protectors, light brown	061205
Filzgleiter braun ø 22 mm, 12 St. Self adhesive felt feet protectors, brown	061200

Alle Maßangaben, wenn nicht anders erwähnt, in Millimeter  
All measurements unless otherwise stated are in millimeters







Eiche Barolo / Barolo oak										
Kollektion Collection	Form	Oberfl. Surface	Art.-Nr. Art. No.	GTIN	Länge Length	Breite Width	Stärke Thickness	Paketinhalt Package		
1	Contour	Fase Bevel	S. M.	772906	4005087757614	1184	185	7,7	9 Stk / 1,97 m <sup>2</sup>	

## Produktbezogenes Zubehör / Product-related accessories

Dekoridentische Leisten Skirting in identical decors			L x T x H L x W x H
UMA® Sockelleisten / Skirting			2600 x 18 x 70
Art.-Nr. Art. No.	GTIN	Oberfläche Surface	
652015	4005087666107	R. P.	

## Info "Form" / Info „Form“







- ① **Fase:** Längs, direkt beschichtet (Kante u. Oberfl. ein Schichtstoff), harmonisch massives Design, ohne optische Unterbrechung
- ② **Rundkante:** Längs, direkt beschichtet (Kante u. Oberfl. ein Schichtstoff), harmonisch massives Design, ohne optische Unterbrechung
- ③ **Doppeldiele:** Mit Schmalfließenoptik, direkt beschichtete Rundkanten und zusätzliche Mittelfuge (längs, rund)
- ④ **V4:** 4-seitige V-Fuge (designlackiert)  
**Langdiele V4:** Extra langes Element mit 4 Seiten V-Fuge (V-Fugen designlackiert)  
**Langdiele V4 XXL:** Großfließenoptik: Extra langes und breites Element mit 4 Seiten V-Fuge (V-Fugen designlackiert)
- ⑤ **V5:** Blockoptik, 4 Seiten V-Fuge mit Mittel-V-Fuge (Quer-/V-Fugen designlackiert)  
**Maxi V5:** Großfließenoptik: Extra breites Element; 4 Seiten V-Fuge mit Mittel-V-Fuge (Quer-/V-fugen designlackiert)
- ⑥ **Glattkante:** Klassische fugenlose Verlegung.  
**\*Extra Sensitive:** Allergiker geeignet. Medizinisch geprüft. Trägerplatte: Formaldehyd nicht nachweisbar (< 0,005 ppm).

Alle Produkte mit Wellness Ausstattung – Trittschalldämmung Laminopax.

- ① **Bevel:** Continuously surfaced around the long chamfered edge (surface and edge made of a single material), safe clean continuous solid design
- ② **Round edge:** Continuously surfaced around the long rounded edge (surface and edge made of a single material), safe clean continuous solid design
- ③ **Twin-Plank:** With narrow plank look, continuously surfaced around the long rounded edges and an added round-edged groove along the centre
- ④ **V4:** V-groove on all 4 edges (matching varnished edges)  
**V4 long:** Extra long elements with a V-groove on all 4 edges (matching varnished edges)  
**V4 long XXL:** Large plank look – Extra long and extra wide elements with V-groove on all 4 edges (matching varnished edges)
- ⑤ **V5:** Narrow tile-format – V-groove on all 4 edges with an added V-Groove across the centre (matching varnished edges)  
**Maxi V5:** Wide tile-format – Extra wide elements with a V-groove on all 4 edges and an added V-Groove across the centre (matching varnished edges)
- ⑥ **Flat edge:** Classic flooring elements without groove.  
**\*Extra Sensitive:** Ideal for allergy sufferers; medically tested. Core board: with a non-measurable formaldehyde content (less than 0,005 ppm).

All products supplied with the wellness backing – Laminopax Sound absorbing system

## Info Oberflächen / Info surface

		
<b>S. G.</b> Die elegante Superglanz Oberfläche <i>The elegant supergloss surface</i>	<b>S. C.</b> Die edelsoft-matte Oberfläche (Holzdekor wie geölte Optik) <i>The soft fine matt surface (Wood effect as oiled)</i>	<b>D. F.</b> Die matt-glänzend changierende Oberfläche <i>The matt-shine mélange</i>
		
<b>R. S.</b> Die naturgetreue Holzstruktur <i>The real to life wood structure</i>	<b>R. P.</b> Die harmonisch gediegene Pearlstruktur <i>The tastefully harmonize pearl structure</i>	<b>S. M.</b> Die natürlich seidenmatte Oberfläche. (Matlackoptik) <i>The natural satin surface</i>

## Allgemeines Zubehör / General accessories

Kabelkanalsockelleiste weiß Cable channel skirting white			
Art.-Nr. Art. No.	Länge Length	Tiefe Thickness	Höhe Height
064900	2500	20	50

Klemmsockelleiste weiß Clip on skirting white			
Art.-Nr. Art. No.	Länge Length	Tiefe Thickness	Höhe Height
064500	2500	22	60

Passende Ecken weiß / Matching corner white			
	Endkappe End caps	Innenecke Inside corner	Außenecke Outside corner
Kabelkanalleiste Cable channel skirting	064970	064930	064950
Klemmsockelleiste Clip on skirting	064660	064600	064630

Unterlagsmaterial Underlay	Art.-Nr. Art. No.	Länge Length	Breite Width	Stärke Thickness
Folien Dampfbremse Dampproof barrier foil	061013	25 m	1 m	0,2
Folien Dampfbremse Dampproof barrier foil	061014	10 m	1 m	0,2
Schaumfolie Foam sheeting	061020	25 m	1 m	2
Schaumfolie Foam sheeting	061024	10 m	1 m	2
Schaumfolie Foam sheeting	061025	25 m	1 m	4
Protecta Schalldämmung Protecta sound absorber	061030	25 m	1 m	2
Korkunterlage Cork underlay	061054	10 m	1 m	2
ProStabilo Underlay for laminate and parquet flooring	061077	15 m	1,1 m	2,2
ProSilencio Dämmplatten ProSilencio Sound-absorbing tiles	061066	0,79 m	0,59 m	4
ProSilencio Dämmplatten ProSilencio Sound-absorbing tiles	061067	0,79 m	0,59 m	5
ClassicAkustik, Akustikunterlage Underlay for laminate and parquet flooring	061026	12,5 m	1 m	2
PremiumAkustik, m. Feuchteschutz ProfiAkustik with moisture protection	061033	7 m	1 m	2,25
ProfiAkustik Underlay for laminate and parquet flooring	061027	15 m	1 m	2

Hamburger Sockelleisten MDF weiß Hamburger style MDF skirting white			
Art.-Nr. Art. No.	Länge Length	Tiefe Thickness	Höhe Height
642001	2600	19	70
642002	2600	19	96
642003	2600	19	115

Leisten-Zubehör / Skirting accessories	
Art.-Nr. Art. No.	
061295	Schablone für Leistendübel Template for skirting dowels
061290	Leistendübel für Uma-Leisten 50 Stk. (inkl. Schablone) Dowels for skirting (incl. Template)
061299	Leistendübel für Uma-Leisten 1000 Stk. Dowels for skirting
061111	Profi-Leistenkleber 300 ml Kartusche Glue for fixing skirting 300 ml cartridge

1	Einfassprofile <sup>1</sup> eloxiert Floor-End U-Profile <sup>1</sup> anodised		Treppenkanten <sup>2</sup> eloxiert Stair nose <sup>2</sup> anodised	
	1000 x 30 x 9 Art.-Nr. Art. No.	2700 x 30 x 9 Art.-Nr. Art. No.	1000 Art.-Nr. Art. No.	2700 Art.-Nr. Art. No.
Gold	061411	061415	061431	061435
Silber / Silver	061412	061416	061432	061436
Bronze	061413	061417	061433	061437

1	Übergangsschiene <sup>1</sup> eloxiert Flat floor cover joint <sup>1</sup> anodised		Ausgleichsschiene <sup>2</sup> eloxiert Stepped floor cover joint <sup>2</sup> anodised	
	900 x 40 Art.-Nr. Art. No.	2700 x 40 Art.-Nr. Art. No.	900 x 38 Art.-Nr. Art. No.	2700 x 38 Art.-Nr. Art. No.
Gold	061481	061485	061401	061405
Silber / Silver	061482	061486	061402	061406
Bronze	061483	061487	061403	061407
Klemmschuh Fastening shoes	061494	18 St., für Laminat 6–9 mm Stärke 18 St., for Laminat 6–9 mm thickness		
Trägerschiene Fastening track	061490	900 mm, für Laminat 6–9 mm Stärke 900 mm, for Laminat 6–9 mm thickness		

Kunststoff-Rosetten Hole cover for heating pipes		
	ø 15 mm	ø 18 mm
<b>Dekor Decor</b>	<b>Art.-Nr. Art. No.</b>	<b>Art.-Nr. Art. No.</b>
Eiche Oak	061220	061230
Buche Beech	061221	061231
Ahorn / Kiefer Maple / Pine	061222	061232
Grau Grey	061223	061233
Schwarz Black	061225	061235
Weiß White	-----	061234

Echtholz-Rosetten Real wood hole cover for heating pipes		
	ø 15 mm	ø 22 mm
<b>Dekor Decor</b>	<b>Art.-Nr. Art. No.</b>	<b>Art.-Nr. Art. No.</b>
Eiche Oak	061320	061350
Ahorn Maple	061322	061352
Merbau	061323	061353

Zubehör Accessories	Art.-Nr. Art. No.
Fugendichtmasse, Reparatur 80 ml, weiß Laminate flooring gap sealer, repair, 80 ml, white	061145
Filzgleiter Hellbraun ø 22 mm, 12 St. Self adhesive felt feet protectors, light brown	061205
Filzgleiter braun ø 22 mm, 12 St. Self adhesive felt feet protectors, brown	061200

Alle Maßangaben, wenn nicht anders erwähnt, in Millimeter  
All measurements unless otherwise stated are in millimeters







Wenge										
Kollektion Collection	Form	Oberfl. Surface	Art.-Nr. Art. No.	GTIN	Länge Length	Breite Width	Stärke Thickness	Paketinhalt Package		
6	Wellness	Glattkante* Flat edge*	R. S.	778126	4005087754217	1294	185	8,7	8 Stk / 1,92 m <sup>2</sup>	
6	Wellness	Glattkante Flat edge	R. S.	777030	4005087754095	1184	185	7,7	9 Stk / 1,97 m <sup>2</sup>	

**Info "Form" / Info „Form“**

① **Fase:** Längs, direkt beschichtet (Kante u. Oberfl. ein Schichtstoff), harmonisch massives Design, ohne optische Unterbrechung

② **Rundkante:** Längs, direkt beschichtet (Kante u. Oberfl. ein Schichtstoff), harmonisch massives Design, ohne optische Unterbrechung

③ **Doppeldiele:** Mit Schmaldielenoptik, direkt beschichtete Rundkanten und zusätzliche Mittelfuge (längs, rund)

④ **V4:** 4-seitige V-Fuge (designlackiert)  
**Langdiele V4:** Extra langes Element mit 4 Seiten V-Fuge (V-Fugen designlackiert)  
**Langdiele V4 XXL:** Großfließen-diele: Extra langes und breites Element mit 4 Seiten V-Fuge (V-Fugen designlackiert)

⑤ **V5:** Blockoptik, 4 Seiten V-Fuge mit Mittel-V-Fuge (Quer-/V-Fugen designlackiert)  
**Maxi V5:** Großfließenoptik: Extra breites Element; 4 Seiten V-Fuge mit Mittel-V-Fuge (Quer-/V-fugen designlackiert)

⑥ **Glattkante:** Klassische fugenlose Verlegung.  
**\*Extra Sensitive:** Allergiker geeignet. Medizinisch geprüft. Trägerplatte: Formaldehyd nicht nachweisbar (< 0,005 ppm).

Alle Produkte mit Wellness Ausstattung – Trittschalldämmung Laminopax.

## Produktbezogenes Zubehör / Product-related accessories

Dekoridentische Ausgleichs- und Übergangsschienen / Stepped floor and flat floor cover joint (T-Joint) in identical decors					
Schienen Flooring (T-)Joints	Oberfl. Surface	Art.-Nr. Art. No.	Länge Length	Breite Width	Niveau Level
Ausgleichschiene / Stepped floor cover joint	S. C.	061749	900	38	4-14
Übergangsschiene / Flat floor cover joint	S. C.	061799	900	40	0-4

Dekoridentische Leisten Skirting in identical decors			L x T x H L x W x H	Dekoridentische Leisten Skirting in identical decors			L x T x H L x W x H		
Art.-Nr. Art. No.	GTIN	Oberfläche Surface	UMA® Profisockelleisten / Profiled skirting	2600 x 20 x 40	Art.-Nr. Art. No.	GTIN	Oberfläche Surface	UMA® Rundsockelleisten / Rounded skirting	2600 x 16 x 58
658824	4005087657433	S. C.			658925	4005087662109	R. P.		

Empfohlene Ecklösungen / recommended corner solutions				Empfohlene Ecklösungen / recommended corner solutions			
für Profisockelleisten / for profiled skirting				für Rundsockelleisten / for rounded skirting			
Dekor Decor	Endkappen End caps	Innenecke Inside Corner	Außenecke Outside Corner	Dekor Decor	Endkappen End caps	Innenecke Inside Corner	Außenecke Outside Corner
Merbau Classic	061689	061629	061659	Schwarz Black	659163	659103	659133

① **Bevel:** Continuously surfaced around the long chamfered edge (surface and edge made of a single material), safe clean continuous solid design

② **Round edge:** Continuously surfaced around the long rounded edge (surface and edge made of a single material), safe clean continuous solid design

③ **Twin-Plank:** With narrow plank look, continuously surfaced around the long rounded edges and an added round-edged groove along the centre

④ **V4:** V-groove on all 4 edges (matching varnished edges)  
**V4 long:** Extra long elements with a V-groove on all 4 edges (matching varnished edges)  
**V4 long XXL:** Large plank look – Extra long and extra wide elements with V-groove on all 4 edges (matching varnished edges)

⑤ **V5:** Narrow tile-format – V-groove on all 4 edges with an added V-Groove across the centre (matching varnished edges)  
**Maxi V5:** Wide tile-format – Extra wide elements with a V-groove on all 4 edges and an added V-Groove across the centre (matching varnished edges)

⑥ **Flat edge:** Classic flooring elements without groove.  
**\*Extra Sensitive:** Ideal for allergy sufferers; medically tested. Core board: with a non-measurable formaldehyde content (less than 0,005 ppm).

All products supplied with the wellness backing – Laminopax Sound absorbing system

Info Oberflächen / Info surface		
super G Glanz	super C Comfort	double F Finish
<b>S. G.</b> Die elegante Super- glanz Oberfläche The elegant supergloss surface	<b>S. C.</b> Die edelsoft-matte Oberfläche (Holzdekor wie geölte Optik) The soft fine matt surface (Wood effect as oiled)	<b>D. F.</b> Die matt-glänzend changierende Oberfläche The matt-shine mélange
real S Structure	real P Pearl	seiden M Matt
<b>R. S.</b> Die naturgetreue Holzstruktur The real to life wood structure	<b>R. P.</b> Die harmonisch gedie- gene Pearlstruktur The tastefully harmonize pearl structure	<b>S. M.</b> Die natürlich seidenmatte Oberfl. (Matlackoptik) The natural satin surface

## Allgemeines Zubehör / General accessories

Kabelkanalsockelleiste weiß Cable channel skirting white			
Art.-Nr. Art. No.	Länge Length	Tiefe Thickness	Höhe Height
064900	2500	20	50

Klemmsockelleiste weiß Clip on skirting white			
Art.-Nr. Art. No.	Länge Length	Tiefe Thickness	Höhe Height
064500	2500	22	60

Passende Ecken weiß / Matching corner white			
	Endkappe End caps	Innenecke Inside corner	Außenecke Outside corner
Kabelkanalleiste Cable channel skirting	064970	064930	064950
Klemmsockelleiste Clip on skirting	064660	064600	064630

Unterlagsmaterial Underlay	Art.-Nr. Art. No.	Länge Length	Breite Width	Stärke Thickness
Folien Dampfbremse Dampproof barrier foil	061013	25 m	1 m	0,2
Folien Dampfbremse Dampproof barrier foil	061014	10 m	1 m	0,2
Schaumfolie Foam sheeting	061020	25 m	1 m	2
Schaumfolie Foam sheeting	061024	10 m	1 m	2
Schaumfolie Foam sheeting	061025	25 m	1 m	4
Protecta Schalldämmung Protecta sound absorber	061030	25 m	1 m	2
Korkunterlage Cork underlay	061054	10 m	1 m	2
ProStabilo Underlay for laminate and parquet flooring	061077	15 m	1,1 m	2,2
ProSilencio Dämmplatten ProSilencio Sound-absorbing tiles	061066	0,79 m	0,59 m	4
ProSilencio Dämmplatten ProSilencio Sound-absorbing tiles	061067	0,79 m	0,59 m	5
ClassicAkustik, Akustikunterlage Underlay for laminate and parquet flooring	061026	12,5 m	1 m	2
PremiumAkustik, m. Feuchteschutz ProfiAkustik with moisture protection	061033	7 m	1 m	2,25
ProfiAkustik Underlay for laminate and parquet flooring	061027	15 m	1 m	2

Hamburger Sockelleisten MDF weiß Hamburger style MDF skirting white			
Art.-Nr. Art. No.	Länge Length	Tiefe Thickness	Höhe Height
642001	2600	19	70
642002	2600	19	96
642003	2600	19	115

Leisten-Zubehör / Skirting accessories	
Art.-Nr. Art. No.	
061295	Schablone für Leistendübel Template for skirting dowels
061290	Leistendübel für Uma-Leisten 50 Stk. (inkl. Schablone) Dowels for skirting (incl. Template)
061299	Leistendübel für Uma-Leisten 1000 Stk. Dowels for skirting
061111	Profi-Leistenkleber 300 ml Kartusche Glue for fixing skirting 300 ml cartridge

Einfassprofile <sup>1</sup> eloxiert Floor-End U-Profile <sup>1</sup> anodised		Treppenkanten <sup>2</sup> eloxiert Stair nose <sup>2</sup> anodised	
1000 x 30 x 9	2700 x 30 x 9	1000	2700
Art.-Nr. Art. No.	Art.-Nr. Art. No.	Art.-Nr. Art. No.	Art.-Nr. Art. No.
Gold	061411	061415	061431
Silber / Silver	061412	061416	061432
Bronze	061413	061417	061433

Übergangsschiene <sup>1</sup> eloxiert Flat floor cover joint <sup>1</sup> anodised		Ausgleichsschiene <sup>2</sup> eloxiert Stepped floor cover joint <sup>2</sup> anodised	
900 x 40	2700 x 40	900 x 38	2700 x 38
Art.-Nr. Art. No.	Art.-Nr. Art. No.	Art.-Nr. Art. No.	Art.-Nr. Art. No.
Gold	061481	061485	061401
Silber / Silver	061482	061486	061402
Bronze	061483	061487	061403
Klemmschuh Fastening shoes	061494	18 St., für Laminate 6-9 mm Stärke 18 St., for Laminate 6-9 mm thickness	
Trägerschiene Fastening track	061490	900 mm, für Laminate 6-9 mm Stärke 900 mm, for Laminate 6-9 mm thickness	

Kunststoff-Rosetten Hole cover for heating pipes		
	ø 15 mm	ø 18 mm
Dekor Decor	Art.-Nr. Art. No.	Art.-Nr. Art. No.
Eiche Oak	061220	061230
Buche Beech	061221	061231
Ahorn / Kiefer Maple / Pine	061222	061232
Grau Grey	061223	061233
Schwarz Black	061225	061235
Weiß White	-----	061234

Echtholz-Rosetten Real wood hole cover for heating pipes		
	ø 15 mm	ø 22 mm
Dekor Decor	Art.-Nr. Art. No.	Art.-Nr. Art. No.
Eiche Oak	061320	061350
Ahorn Maple	061322	061352
Merbau	061323	061353

Zubehör Accessories	Art.-Nr. Art. No.
Fugendichtmasse, Reparat- tur 80 ml, weiß Laminate flooring gap sealer, repair, 80 ml, white	061145
Filzgleiter Hellbraun ø 22 mm, 12 St. Self adhesive felt feet protectors, light brown	061205
Filzgleiter braun ø 22 mm, 12 St. Self adhesive felt feet protectors, brown	061200

Alle Maßangaben, wenn nicht anders  
erwähnt, in Millimeter  
All measurements unless otherwise  
stated are in millimeters







Ulme / Elm										
Kollektion Collection	Form	Oberfl. Surface	Art.-Nr. Art. No.	GTIN	Länge Length	Breite Width	Stärke Thickness	Paketinhalt Package		
6	Wellness	Glattkante Flat edge	R. S.	777035	4005087754996	1184	185	7,7	9 Stk / 1,97 m <sup>2</sup>	

Info "Form" / Info „Form“
① <b>Fase:</b> Längs, direkt beschichtet (Kante u. Oberfl. ein Schichtstoff), harmonisch massives Design, ohne optische Unterbrechung
② <b>Rundkante:</b> Längs, direkt beschichtet (Kante u. Oberfl. ein Schichtstoff), harmonisch massives Design, ohne optische Unterbrechung
③ <b>Doppeldiele:</b> Mit Schmaldielenoptik, direkt beschichtete Rundkanten und zusätzliche Mittelfuge (längs, rund)
④ <b>V4:</b> 4-seitige V-Fuge (designlackiert) <b>Langdiele V4:</b> Extra langes Element mit 4 Seiten V-Fuge (V-Fugen designlackiert) <b>Langdiele V4 XXL:</b> Großfließenoptik: Extra langes und breites Element mit 4 Seiten V-Fuge (V-Fugen designlackiert)
⑤ <b>V5:</b> Blockoptik, 4 Seiten V-Fuge mit Mittel-V-Fuge (Quer-/V-Fugen designlackiert) <b>Maxi V5:</b> Großfließenoptik: Extra breites Element; 4 Seiten V-Fuge mit Mittel-V-Fuge (Quer-/V-fugen designlackiert)
⑥ <b>Glattkante:</b> Klassische fugenlose Verlegung. <b>*Extra Sensitive:</b> Allergiker geeignet. Medizinisch geprüft. Trägerplatte: Formaldehyd nicht nachweisbar (< 0,005 ppm).

## Produktbezogenes Zubehör / Product-related accessories

Dekoridentische Ausgleichs- und Übergangsschienen / Stepped floor and flat floor cover joint (T-Joint) in identical decors					
Schienen Flooring (T-)Joints	Oberfl. Surface	Art.-Nr. Art. No.	Länge Length	Breite Width	Niveau Level
Ausgleichschiene / Stepped floor cover joint	R. P.	069817	900	38	4-14
Übergangsschiene / Flat floor cover joint	R. P.	069867	900	40	0-4

Dekoridentische Leisten Skirting in identical decors			L x T x H L x W x H	Dekoridentische Leisten Skirting in identical decors			L x T x H L x W x H
Art.-Nr. Art. No.	GTIN	Oberfläche Surface	UMA® Profisockelleisten / Profiled skirting	2600 x 20 x 40	Art.-Nr. Art. No.	GTIN	Oberfläche Surface
658855	4005087658959	R. P.			658959	4005087663410	R. P.
							

Empfohlene Ecklösungen / recommended corner solutions				Empfohlene Ecklösungen / recommended corner solutions			
für Profisockelleisten / for profiled skirting				für Rundsockelleisten / for rounded skirting			
Dekor Decor	Endkappen End caps	Innenecke Inside Corner	Außenecke Outside Corner	Dekor Decor	Endkappen End caps	Innenecke Inside Corner	Außenecke Outside Corner
Alu	061660	061600	061630	Schwarz Black	659163	659103	659133

① <b>Bevel:</b> Continuously surfaced around the long chamfered edge (surface and edge made of a single material), safe clean continuous solid design
② <b>Round edge:</b> Continuously surfaced around the long rounded edge (surface and edge made of a single material), safe clean continuous solid design
③ <b>Twin-Plank:</b> With narrow plank look, continuously surfaced around the long rounded edges and an added round-edged groove along the centre
④ <b>V4:</b> V-groove on all 4 edges (matching varnished edges) <b>V4 long:</b> Extra long elements with a V-groove on all 4 edges (matching varnished edges)
④ <b>V4 long XXL:</b> Large plank look – Extra long and extra wide elements with V-groove on all 4 edges (matching varnished edges)
⑤ <b>V5:</b> Narrow tile-format – V-groove on all 4 edges with an added V-Groove across the centre (matching varnished edges)
⑤ <b>Maxi V5:</b> Wide tile-format – Extra wide elements with a V-groove on all 4 edges and an added V-Groove across the centre (matching varnished edges)
⑥ <b>Flat edge:</b> Classic flooring elements without groove. <b>*Extra Sensitive:</b> Ideal for allergy sufferers; medically tested. Core board: with a non-measurable formaldehyde content (less than 0,005 ppm).

Info Oberflächen / Info surface		
		
<b>S. G.</b> Die elegante Super- glanz Oberfläche <i>The elegant supergloss surface</i>	<b>S. C.</b> Die edelsoft-matte Oberfläche (Holzdekor wie geölte Optik) <i>The soft fine matt surface (Wood effect as oiled)</i>	<b>D. F.</b> Die matt-glänzend changierende Oberfläche <i>The matt-shine mélange</i>
		
<b>R. S.</b> Die naturgetreue Holzstruktur <i>The real to life wood structure</i>	<b>R. P.</b> Die harmonisch gedie- gene Pearlstruktur <i>The tastefully harmonize pearl structure</i>	<b>S. M.</b> Die natürlich seidenmatte Oberfl. (Mattlackoptik) <i>The natural satin surface</i>

## Allgemeines Zubehör / General accessories

Kabelkanalsockelleiste weiß Cable channel skirting white			
Art.-Nr. Art. No.	Länge Length	Tiefe Thickness	Höhe Height
064900	2500	20	50

Klemmsockelleiste weiß Clip on skirting white			
Art.-Nr. Art. No.	Länge Length	Tiefe Thickness	Höhe Height
064500	2500	22	60

Passende Ecken weiß / Matching corner white			
	Endkappe End caps	Innenecke Inside corner	Außenecke Outside corner
Kabelkanalleiste Cable channel skirting	064970	064930	064950
Klemmsockelleiste Clip on skirting	064660	064600	064630

Unterlagsmaterial Underlay	Art.-Nr. Art. No.	Länge Length	Breite Width	Stärke Thickness
Folien Dampfbremse Dampproof barrier foil	061013	25 m	1 m	0,2
Folien Dampfbremse Dampproof barrier foil	061014	10 m	1 m	0,2
Schaumfolie Foam sheeting	061020	25 m	1 m	2
Schaumfolie Foam sheeting	061024	10 m	1 m	2
Schaumfolie Foam sheeting	061025	25 m	1 m	4
Protecta Schalldämmung Protecta sound absorber	061030	25 m	1 m	2
Korkunterlage Cork underlay	061054	10 m	1 m	2
ProStabilo Underlay for laminate and parquet flooring	061077	15 m	1,1 m	2,2
ProSilencio Dämmplatten ProSilencio Sound-absorbing tiles	061066	0,79 m	0,59 m	4
ProSilencio Dämmplatten ProSilencio Sound-absorbing tiles	061067	0,79 m	0,59 m	5
ClassicAkustik, Akustikunterlage Underlay for laminate and parquet flooring	061026	12,5 m	1 m	2
PremiumAkustik, m. Feuchteschutz ProfiAkustik with moisture protection	061033	7 m	1 m	2,25
ProfiAkustik Underlay for laminate and parquet flooring	061027	15 m	1 m	2

Hamburger Sockelleisten MDF weiß Hamburger style MDF skirting white			
Art.-Nr. Art. No.	Länge Length	Tiefe Thickness	Höhe Height
642001	2600	19	70
642002	2600	19	96
642003	2600	19	115

Leisten-Zubehör / Skirting accessories	
Art.-Nr. Art. No.	
061295	Schablone für Leistendübel Template for skirting dowels
061290	Leistendübel für Uma-Leisten 50 Stk. (inkl. Schablone) Dowels for skirting (incl. Template)
061299	Leistendübel für Uma-Leisten 1000 Stk. Dowels for skirting
061111	Profi-Leistenkleber 300 ml Kartusche Glue for fixing skirting 300 ml cartridge

Einfassprofile <sup>1</sup> eloxiert Floor-End U-Profile <sup>1</sup> anodised		Treppenkanten <sup>2</sup> eloxiert Stair nose <sup>2</sup> anodised	
1000 x 30 x 9	2700 x 30 x 9	1000	2700
Art.-Nr. Art. No.	Art.-Nr. Art. No.	Art.-Nr. Art. No.	Art.-Nr. Art. No.
Gold	061411	061415	061431
Silber / Silver	061412	061416	061432
Bronze	061413	061417	061433

Übergangsschiene <sup>1</sup> eloxiert Flat floor cover joint <sup>1</sup> anodised		Ausgleichsschiene <sup>2</sup> eloxiert Stepped floor cover joint <sup>2</sup> anodised	
900 x 40	2700 x 40	900 x 38	2700 x 38
Art.-Nr. Art. No.	Art.-Nr. Art. No.	Art.-Nr. Art. No.	Art.-Nr. Art. No.
Gold	061481	061485	061401
Silber / Silver	061482	061486	061402
Bronze	061483	061487	061403
Klemmschuh Fastening shoes	061494	18 St., für Laminat 6-9 mm Stärke 18 St., for Laminat 6-9 mm thickness	
Trägerschiene Fastening track	061490	900 mm, für Laminat 6-9 mm Stärke 900 mm, for Laminat 6-9 mm thickness	

Kunststoff-Rosetten Hole cover for heating pipes		
	ø 15 mm	ø 18 mm
Dekor Decor	Art.-Nr. Art. No.	Art.-Nr. Art. No.
Eiche Oak	061220	061230
Buche Beech	061221	061231
Ahorn / Kiefer Maple / Pine	061222	061232
Grau Grey	061223	061233
Schwarz Black	061225	061235
Weiß White	-----	061234

Echtholz-Rosetten Real wood hole cover for heating pipes		
	ø 15 mm	ø 22 mm
Dekor Decor	Art.-Nr. Art. No.	Art.-Nr. Art. No.
Eiche Oak	061320	061350
Ahorn Maple	061322	061352
Merbau	061323	061353

Zubehör Accessories	Art.-Nr. Art. No.
Fugendichtmasse, Reparat- ur 80 ml, weiß Laminate flooring gap sealer, repair, 80 ml, white	061145
Filzgleiter Hellbraun ø 22 mm, 12 St. Self adhesive felt feet protectors, light brown	061205
Filzgleiter braun ø 22 mm, 12 St. Self adhesive felt feet protectors, brown	061200

Alle Maßangaben, wenn nicht anders  
erwähnt, in Millimeter  
All measurements unless otherwise  
stated are in millimeters







Schiefer / Slate									
Kollektion Collection	Form	Oberfl. Surface	Art.-Nr. Art. No.	GTIN	Länge Length	Breite Width	Stärke Thickness	Paketinhalt Package	
5	Wellness	Maxi V5	D.F.	772864	4005087756105	1184	320	7,7	6 Stk / 2,27 m <sup>2</sup>







## Produktbezogenes Zubehör / Product-related accessories

Dekoridentische Leisten Skirting in identical decors			L x T x H L x W x H
UMA® Rundsockelleisten / Rounded skirting			2600 x 16 x 58
Art.-Nr. Art. No.	GTIN	Oberfläche Surface	
659092	4005087664639	R.P.	

Empfohlene Ecklösungen / recommended corner solutions			
für Rundsockelleisten / for rounded skirting			
			
Dekor Decor	Endkappen End caps	Innenecke Inside Corner	Außenecke Outside Corner
Silber Silver	659162	659102	659132

Info "Form" / Info „Form“
① <b>Fase:</b> Längs, direkt beschichtet (Kante u. Oberfl. ein Schichtstoff), harmonisch massives Design, ohne optische Unterbrechung
② <b>Rundkante:</b> Längs, direkt beschichtet (Kante u. Oberfl. ein Schichtstoff), harmonisch massives Design, ohne optische Unterbrechung
③ <b>Doppeldiele:</b> Mit Schmaldielenoptik, direkt beschichtete Rundkanten und zusätzliche Mittelfuge (längs, rund)
④ <b>V4:</b> 4-seitige V-Fuge (designlackiert) <b>Langdiele V4:</b> Extra langes Element mit 4 Seiten V-Fuge (V-Fugen designlackiert) <b>Langdiele V4 XXL:</b> Großfließenoptik: Extra langes und breites Element mit 4 Seiten V-Fuge (V-Fugen designlackiert)
⑤ <b>V5:</b> Blockoptik, 4 Seiten V-Fuge mit Mittel-V-Fuge (Quer-/V-Fugen designlackiert) <b>Maxi V5:</b> Großfließenoptik: Extra breites Element; 4 Seiten V-Fuge mit Mittel-V-Fuge (Quer-/V-fugen designlackiert)
⑥ <b>Glattkante:</b> Klassische fugenlose Verlegung. <b>*Extra Sensitive:</b> Allergiker geeignet. Medizinisch geprüft. Trägerplatte: Formaldehyd nicht nachweisbar (< 0,005 ppm).

① <b>Bevel:</b> Continuously surfaced around the long chamfered edge (surface and edge made of a single material), safe clean continuous solid design
② <b>Round edge:</b> Continuously surfaced around the long rounded edge (surface and edge made of a single material), safe clean continuous solid design
③ <b>Twin-Plank:</b> With narrow plank look, continuously surfaced around the long rounded edges and an added round-edged groove along the centre
④ <b>V4:</b> V-groove on all 4 edges (matching varnished edges) <b>V4 long:</b> Extra long elements with a V-groove on all 4 edges (matching varnished edges) <b>V4 long XXL:</b> Large plank look – Extra long and extra wide elements with V-groove on all 4 edges (matching varnished edges)
⑤ <b>V5:</b> Narrow tile-format – V-groove on all 4 edges with an added V-Groove across the centre (matching varnished edges) <b>Maxi V5:</b> Wide tile-format – Extra wide elements with a V-groove on all 4 edges and an added V-Groove across the centre (matching varnished edges)
⑥ <b>Flat edge:</b> Classic flooring elements without groove. <b>*Extra Sensitive:</b> Ideal for allergy sufferers; medically tested. Core board: with a non-measurable formaldehyde content (less than 0,005 ppm).

Info Oberflächen / Info surface		
		
<b>S.G.</b> Die elegante Superglanz Oberfläche The elegant supergloss surface	<b>S.C.</b> Die edelsoft-matte Oberfläche (Holzdekor wie geölte Optik) The soft fine matt surface (Wood effect as oiled)	<b>D.F.</b> Die matt-glänzend changierende Oberfläche The matt-shine mélange
		
<b>R.S.</b> Die naturgetreue Holzstruktur The real to life wood structure	<b>R.P.</b> Die harmonisch gediegene Pearlstruktur The tastefully harmonize pearl structure	<b>S.M.</b> Die natürlich seidenmatte Oberfläche. (Mattlackoptik) The natural satin surface

## Allgemeines Zubehör / General accessories

Kabelkanalsockelleiste weiß Cable channel skirting white			
Art.-Nr. Art. No.	Länge Length	Tiefe Thickness	Höhe Height
064900	2500	20	50

Klemmsockelleiste weiß Clip on skirting white			
Art.-Nr. Art. No.	Länge Length	Tiefe Thickness	Höhe Height
064500	2500	22	60

Passende Ecken weiß / Matching corner white			
	Endkappe End caps	Innenecke Inside corner	Außenecke Outside corner
Kabelkanalleiste Cable channel skirting	064970	064930	064950
Klemmsockelleiste Clip on skirting	064660	064600	064630

Unterlagsmaterial Underlay	Art.-Nr. Art. No.	Länge Length	Breite Width	Stärke Thickness
Folien Dampfbremse Dampproof barrier foil	061013	25 m	1 m	0,2
Folien Dampfbremse Dampproof barrier foil	061014	10 m	1 m	0,2
Schaumfolie Foam sheeting	061020	25 m	1 m	2
Schaumfolie Foam sheeting	061024	10 m	1 m	2
Schaumfolie Foam sheeting	061025	25 m	1 m	4
Protecta Schalldämmung Protecta sound absorber	061030	25 m	1 m	2
Korkunterlage Cork underlay	061054	10 m	1 m	2
ProStabilo Underlay for laminate and parquet flooring	061077	15 m	1,1 m	2,2
ProSilencio Dämmplatten ProSilencio Sound-absorbing tiles	061066	0,79 m	0,59 m	4
ProSilencio Dämmplatten ProSilencio Sound-absorbing tiles	061067	0,79 m	0,59 m	5
ClassicAkustik, Akustikunterlage Underlay for laminate and parquet flooring	061026	12,5 m	1 m	2
PremiumAkustik, m. Feuchteschutz ProfiAkustik with moisture protection	061033	7 m	1 m	2,25
ProfiAkustik Underlay for laminate and parquet flooring	061027	15 m	1 m	2

Hamburger Sockelleisten MDF weiß Hamburger style MDF skirting white			
Art.-Nr. Art. No.	Länge Length	Tiefe Thickness	Höhe Height
642001	2600	19	70
642002	2600	19	96
642003	2600	19	115

Leisten-Zubehör / Skirting accessories	
Art.-Nr. Art. No.	
061295	Schablone für Leistendübel Template for skirting dowels
061290	Leistendübel für Uma-Leisten 50 Stk. (inkl. Schablone) Dowels for skirting (incl. Template)
061299	Leistendübel für Uma-Leisten 1000 Stk. Dowels for skirting
061111	Profi-Leistenkleber 300 ml Kartusche Glue for fixing skirting 300 ml cartridge

Einfassprofile <sup>1</sup> eloxiert Floor-End U-Profile <sup>1</sup> anodised		Treppenkanten <sup>2</sup> eloxiert Stair nose <sup>2</sup> anodised	
Art.-Nr. Art. No.	Art.-Nr. Art. No.	Art.-Nr. Art. No.	Art.-Nr. Art. No.
1000 x 30 x 9	2700 x 30 x 9	1000	2700
Gold	061411	061415	061431
Silber / Silver	061412	061416	061432
Bronze	061413	061417	061433

Übergangsschiene <sup>1</sup> eloxiert Flat floor cover joint <sup>1</sup> anodised		Ausgleichsschiene <sup>2</sup> eloxiert Stepped floor cover joint <sup>2</sup> anodised	
Art.-Nr. Art. No.	Art.-Nr. Art. No.	Art.-Nr. Art. No.	Art.-Nr. Art. No.
900 x 40	2700 x 40	900 x 38	2700 x 38
Gold	061481	061485	061401
Silber / Silver	061482	061486	061402
Bronze	061483	061487	061403
Klemmschuh Fastening shoes	061494	18 St., für Laminate 6–9 mm Stärke 18 St., for Laminate 6–9 mm thickness	
Trägerschiene Fastening track	061490	900 mm, für Laminate 6–9 mm Stärke 900 mm, for Laminate 6–9 mm thickness	

Kunststoff-Rosetten Hole cover for heating pipes		
	ø 15 mm	ø 18 mm
Dekor Decor	Art.-Nr. Art. No.	Art.-Nr. Art. No.
Eiche Oak	061220	061230
Buche Beech	061221	061231
Ahorn / Kiefer Maple / Pine	061222	061232
Grau Grey	061223	061233
Schwarz Black	061225	061235
Weiß White	-----	061234

Echtholz-Rosetten Real wood hole cover for heating pipes		
	ø 15 mm	ø 22 mm
Dekor Decor	Art.-Nr. Art. No.	Art.-Nr. Art. No.
Eiche Oak	061320	061350
Ahorn Maple	061322	061352
Merbau	061323	061353

Zubehör Accessories	Art.-Nr. Art. No.
Fugendichtmasse, Reparatur 80 ml, weiß Laminate flooring gap sealer, repair, 80 ml, white	061145
Filzgleiter Hellbraun ø 22 mm, 12 St. Self adhesive felt feet protectors, light brown	061205
Filzgleiter braun ø 22 mm, 12 St. Self adhesive felt feet protectors, brown	061200

Alle Maßangaben, wenn nicht anders erwähnt, in Millimeter  
All measurements unless otherwise stated are in millimeters







Freestone									
	Kollektion Collection	Form	Oberfl. Surface	Art.-Nr. Art. No.	GTIN	Länge Length	Breite Width	Stärke Thickness	Paketinhalt Package
5	Superglanz Supergloss	V5	S. G.	771012	4005087755566	1184	185	7,7	9 Stk/1,97 m <sup>2</sup>
6	Superglanz Supergloss	Glattkante Flat edge	S. G.	770412	4005087752091	1184	185	7	9 Stk/1,97 m <sup>2</sup>
5	Wellness	Maxi V5	D. F.	772812	4005087756006	1184	320	7,7	6 Stk/2,27 m <sup>2</sup>

## Produktbezogenes Zubehör / Product-related accessories

Dekoridentische Ausgleichs- und Übergangsschienen / Stepped floor and flat floor cover joint (T-Joint) in identical decors					
Schienen Flooring (T-)Joints	Oberfl. Surface	Art.-Nr. Art. No.	Länge Length	Breite Width	Niveau Level
Ausgleichsschiene / Stepped floor cover joint	S. G.	061744	900	38	4-14
Übergangsschiene / Flat floor cover joint	S. G.	061794	900	40	0-4

Dekoridentische Leisten Skirting in identical decors			L x T x H L x W x H
UMA® Profisockelleisten / Profiled skirting			2600 x 20 x 40
Art.-Nr. Art. No.	GTIN	Oberfläche Surface	
658717	4005087654098	S. G.	

Empfohlene Ecklösungen / recommended corner solutions			
für Profisockelleisten / for profiled skirting			
			
Dekor Decor	Endkappen End caps	Innenecke Inside Corner	Außenecke Outside Corner
Alu	061660	061600	061630

Info "Form" / Info „Form“
① <b>Fase:</b> Längs, direkt beschichtet (Kante u. Oberfl. ein Schichtstoff), harmonisch massives Design, ohne optische Unterbrechung
② <b>Rundkante:</b> Längs, direkt beschichtet (Kante u. Oberfl. ein Schichtstoff), harmonisch massives Design, ohne optische Unterbrechung
③ <b>Doppeldiele:</b> Mit Schmaldielenoptik, direkt beschichtete Rundkanten und zusätzliche Mittelfuge (längs, rund)
④ <b>V4:</b> 4-seitige V-Fuge (designlackiert) <b>Langdiele V4:</b> Extra langes Element mit 4 Seiten V-Fuge (V-Fugen designlackiert) <b>Langdiele V4 XXL:</b> Großfließenoptik: Extra langes und breites Element mit 4 Seiten V-Fuge (V-Fugen designlackiert)
⑤ <b>V5:</b> Blockoptik, 4 Seiten V-Fuge mit Mittel-V-Fuge (Quer-/V-Fugen designlackiert) <b>Maxi V5:</b> Großfließenoptik: Extra breites Element; 4 Seiten V-Fuge mit Mittel-V-Fuge (Quer-/V-fugen designlackiert)
⑥ <b>Glattkante:</b> Klassische fugenlose Verlegung. <b>*Extra Sensitive:</b> Allergiker geeignet. Medizinisch geprüft. Trägerplatte: Formaldehyd nicht nachweisbar (< 0,005 ppm).

① <b>Bevel:</b> Continuously surfaced around the long chamfered edge (surface and edge made of a single material), safe clean continuous solid design
② <b>Round edge:</b> Continuously surfaced around the long rounded edge (surface and edge made of a single material), safe clean continuous solid design
③ <b>Twin-Plank:</b> With narrow plank look, continuously surfaced around the long rounded edges and an added round-edged groove along the centre
④ <b>V4:</b> V-groove on all 4 edges (matching varnished edges) <b>V4 long:</b> Extra long elements with a V-groove on all 4 edges (matching varnished edges)
④ <b>V4 long XXL:</b> Large plank look – Extra long and extra wide elements with V-groove on all 4 edges (matching varnished edges)
⑤ <b>V5:</b> Narrow tile-format – V-groove on all 4 edges with an added V-Groove across the centre (matching varnished edges)
⑤ <b>Maxi V5:</b> Wide tile-format – Extra wide elements with a V-groove on all 4 edges and an added V-Groove across the centre (matching varnished edges)
⑥ <b>Flat edge:</b> Classic flooring elements without groove. <b>*Extra Sensitive:</b> Ideal for allergy sufferers; medically tested. Core board: with a non-measurable formaldehyde content (less than 0,005 ppm).

Info Oberflächen / Info surface		
		
<b>S. G.</b> Die elegante Superglanz Oberfläche The elegant supergloss surface	<b>S. C.</b> Die edelsoft-matte Oberfläche (Holzdekor wie geölte Optik) The soft fine matt surface (Wood effect as oiled)	<b>D. F.</b> Die matt-glänzend changierende Oberfläche The matt-shine mélange
		
<b>R. S.</b> Die naturgetreue Holzstruktur The real to life wood structure	<b>R. P.</b> Die harmonisch gediegene Pearlstruktur The tastefully harmonize pearl structure	<b>S. M.</b> Die natürlich seidenmatte Oberfläche. (Mattlackoptik) The natural satin surface

## Allgemeines Zubehör / General accessories

Kabelkanalsockelleiste weiß Cable channel skirting white			
Art.-Nr. Art. No.	Länge Length	Tiefe Thickness	Höhe Height
064900	2500	20	50

Klemmsockelleiste weiß Clip on skirting white			
Art.-Nr. Art. No.	Länge Length	Tiefe Thickness	Höhe Height
064500	2500	22	60

Passende Ecken weiß / Matching corner white			
	Endkappe End caps	Innenecke Inside corner	Außenecke Outside corner
Kabelkanalleiste Cable channel skirting	064970	064930	064950
Klemmsockelleiste Clip on skirting	064660	064600	064630

Unterlagsmaterial Underlay	Art.-Nr. Art. No.	Länge Length	Breite Width	Stärke Thickness
Folien Dampfbremse Dampproof barrier foil	061013	25 m	1 m	0,2
Folien Dampfbremse Dampproof barrier foil	061014	10 m	1 m	0,2
Schaumfolie Foam sheeting	061020	25 m	1 m	2
Schaumfolie Foam sheeting	061024	10 m	1 m	2
Schaumfolie Foam sheeting	061025	25 m	1 m	4
Protecta Schalldämmung Protecta sound absorber	061030	25 m	1 m	2
Korkunterlage Cork underlay	061054	10 m	1 m	2
ProStabilo Underlay for laminate and parquet flooring	061077	15 m	1,1 m	2,2
ProSilencio Dämmplatten ProSilencio Sound-absorbing tiles	061066	0,79 m	0,59 m	4
ProSilencio Dämmplatten ProSilencio Sound-absorbing tiles	061067	0,79 m	0,59 m	5
ClassicAkustik, Akustikunterlage Underlay for laminate and parquet flooring	061026	12,5 m	1 m	2
PremiumAkustik, m. Feuchteschutz ProfiAkustik with moisture protection	061033	7 m	1 m	2,25
ProfiAkustik Underlay for laminate and parquet flooring	061027	15 m	1 m	2

Hamburger Sockelleisten MDF weiß Hamburger style MDF skirting white			
Art.-Nr. Art. No.	Länge Length	Tiefe Thickness	Höhe Height
642001	2600	19	70
642002	2600	19	96
642003	2600	19	115

Leisten-Zubehör / Skirting accessories	
Art.-Nr. Art. No.	
061295	Schablone für Leistendübel Template for skirting dowels
061290	Leistendübel für Uma-Leisten 50 Stk. (inkl. Schablone) Dowels for skirting (incl. Template)
061299	Leistendübel für Uma-Leisten 1000 Stk. Dowels for skirting
061111	Profi-Leistenkleber 300 ml Kartusche Glue for fixing skirting 300 ml cartridge

Einfassprofile <sup>1</sup> eloxiert Floor-End U-Profile <sup>1</sup> anodised		Treppenkanten <sup>2</sup> eloxiert Stair nose <sup>2</sup> anodised	
1000 x 30 x 9	2700 x 30 x 9	1000	2700
Art.-Nr. Art. No.	Art.-Nr. Art. No.	Art.-Nr. Art. No.	Art.-Nr. Art. No.
Gold	061411	061415	061431
Silber / Silver	061412	061416	061432
Bronze	061413	061417	061433

Übergangsschiene <sup>1</sup> eloxiert Flat floor cover joint <sup>1</sup> anodised		Ausgleichsschiene <sup>2</sup> eloxiert Stepped floor cover joint <sup>2</sup> anodised	
900 x 40	2700 x 40	900 x 38	2700 x 38
Art.-Nr. Art. No.	Art.-Nr. Art. No.	Art.-Nr. Art. No.	Art.-Nr. Art. No.
Gold	061481	061485	061401
Silber / Silver	061482	061486	061402
Bronze	061483	061487	061403
Klemmschuh Fastening shoes	061494	18 St., für Laminate 6-9 mm Stärke 18 St., for Laminate 6-9 mm thickness	
Trägerschiene Fastening track	061490	900 mm, für Laminate 6-9 mm Stärke 900 mm, for Laminate 6-9 mm thickness	

Kunststoff-Rosetten Hole cover for heating pipes		
	ø 15 mm	ø 18 mm
Dekor Decor	Art.-Nr. Art. No.	Art.-Nr. Art. No.
Eiche Oak	061220	061230
Buche Beech	061221	061231
Ahorn / Kiefer Maple / Pine	061222	061232
Grau Grey	061223	061233
Schwarz Black	061225	061235
Weiß White	-----	061234

Echtholz-Rosetten Real wood hole cover for heating pipes		
	ø 15 mm	ø 22 mm
Dekor Decor	Art.-Nr. Art. No.	Art.-Nr. Art. No.
Eiche Oak	061320	061350
Ahorn Maple	061322	061352
Merbau	061323	061353

Zubehör Accessories	Art.-Nr. Art. No.
Fugendichtmasse, Reparatur 80 ml, weiß Laminate flooring gap sealer, repair, 80 ml, white	061145
Filzgleiter Hellbraun ø 22 mm, 12 St. Self adhesive felt feet protectors, light brown	061205
Filzgleiter braun ø 22 mm, 12 St. Self adhesive felt feet protectors, brown	061200

Alle Maßangaben, wenn nicht anders erwähnt, in Millimeter  
All measurements unless otherwise stated are in millimeters







Mooreiche / Moor oak										
Kollektion Collection	Form	Oberfl. Surface	Art.-Nr. Art. No.	GTIN	Länge Length	Breite Width	Stärke Thickness	Paketinhalt Package		
2	Superglanz Supergloss	Rundkante* Plank*	S. G.	772328	4005087754392	1294	185	8,7	8 Stk / 1,92 m <sup>2</sup>	
6	Wellness	Glattkante Flat edge	R. S.	777028	4005087754392	1184	185	7,7	9 Stk / 1,97 m <sup>2</sup>	

**Info "Form" / Info „Form“**

① **Fase:** Längs, direkt beschichtet (Kante u. Oberfl. ein Schichtstoff), harmonisch massives Design, ohne optische Unterbrechung

② **Rundkante:** Längs, direkt beschichtet (Kante u. Oberfl. ein Schichtstoff), harmonisch massives Design, ohne optische Unterbrechung

③ **Doppeldiele:** Mit Schmaldielenoptik, direkt beschichtete Rundkanten und zusätzliche Mittelfuge (längs, rund)

④ **V4:** 4-seitige V-Fuge (designlackiert)  
**Langdiele V4:** Extra langes Element mit 4 Seiten V-Fuge (V-Fugen designlackiert)  
**Langdiele V4 XXL:** Großfließen-diele: Extra langes und breites Element mit 4 Seiten V-Fuge (V-Fugen designlackiert)

⑤ **V5:** Blockoptik, 4 Seiten V-Fuge mit Mittel-V-Fuge (Quer-/V-Fugen designlackiert)  
**Maxi V5:** Großfließenoptik: Extra breites Element; 4 Seiten V-Fuge mit Mittel-V-Fuge (Quer-/V-fugen designlackiert)

⑥ **Glattkante:** Klassische fugenlose Verlegung.  
**\*Extra Sensitive:** Allergiker geeignet. Medizinisch geprüft. Trägerplatte: Formaldehyd nicht nachweisbar (< 0,005 ppm).  
 Alle Produkte mit Wellness Ausstattung – Trittschalldämmung Laminopax.

## Produktbezogenes Zubehör / Product-related accessories

Dekoridentische Ausgleichs- und Übergangsschienen / Stepped floor and flat floor cover joint (T-Joint) in identical decors					
Schienen Flooring (T-)Joints	Oberfl. Surface	Art.-Nr. Art. No.	Länge Length	Breite Width	Niveau Level
Ausgleichschiene / Stepped floor cover joint	S. G.	069809	900	38	4-14
Übergangsschiene / Flat floor cover joint	S. G.	069859	900	40	0-4

Dekoridentische Leisten Skirting in identical decors			L x T x H L x W x H	Dekoridentische Leisten Skirting in identical decors			L x T x H L x W x H
Art.-Nr. Art. No.	GTIN	Oberfläche Surface	UMA® Profisockelleisten / Profiled skirting	2600 x 20 x 40	Art.-Nr. Art. No.	GTIN	Oberfläche Surface
658827	4005087658836	S. G.		659049	4005087662253	S. G.	
658849	4005087658737	R. P.					

Empfohlene Ecklösungen / recommended corner solutions				Empfohlene Ecklösungen / recommended corner solutions			
für Profisockelleisten / for profiled skirting				für Rundsockelleisten / for rounded skirting			
							
Dekor Decor	Endkappen End caps	Innenecke Inside Corner	Außenecke Outside Corner	Dekor Decor	Endkappen End caps	Innenecke Inside Corner	Außenecke Outside Corner
Alu	061660	061600	061630	Silber Silver	659162	659102	659132

① **Bevel:** Continuously surfaced around the long chamfered edge (surface and edge made of a single material), safe clean continuous solid design

② **Round edge:** Continuously surfaced around the long rounded edge (surface and edge made of a single material), safe clean continuous solid design

③ **Twin-Plank:** With narrow plank look, continuously surfaced around the long rounded edges and an added round-edged groove along the centre

④ **V4:** V-groove on all 4 edges (matching varnished edges)  
**V4 long:** Extra long elements with a V-groove on all 4 edges (matching varnished edges)  
**V4 long XXL:** Large plank look – Extra long and extra wide elements with V-groove on all 4 edges (matching varnished edges)

⑤ **V5:** Narrow tile-format – V-groove on all 4 edges with an added V-Groove across the centre (matching varnished edges)  
**Maxi V5:** Wide tile-format – Extra wide elements with a V-groove on all 4 edges and an added V-Groove across the centre (matching varnished edges)

⑥ **Flat edge:** Classic flooring elements without groove.  
**\*Extra Sensitive:** Ideal for allergy sufferers; medically tested. Core board: with a non-measurable formaldehyde content (less than 0,005 ppm).  
 All products supplied with the wellness backing – Laminopax Sound absorbing system

Info Oberflächen / Info surface		
		
<b>S. G.</b> Die elegante Superglanz Oberfläche The elegant supergloss surface	<b>S. C.</b> Die edelsoft-matte Oberfläche (Holzdekor wie geölte Optik) The soft fine matt surface (Wood effect as oiled)	<b>D. F.</b> Die matt-glänzend changierende Oberfläche The matt-shine mélange
		
<b>R. S.</b> Die naturgetreue Holzstruktur The real to life wood structure	<b>R. P.</b> Die harmonisch gediegene Pearlstruktur The tastefully harmonize pearl structure	<b>S. M.</b> Die natürlich seidenmatte Oberfl. (Mattlackoptik) The natural satin surface

## Allgemeines Zubehör / General accessories

Kabelkanalsockelleiste weiß Cable channel skirting white			
Art.-Nr. Art. No.	Länge Length	Tiefe Thickness	Höhe Height
064900	2500	20	50

Klemmsockelleiste weiß Clip on skirting white			
Art.-Nr. Art. No.	Länge Length	Tiefe Thickness	Höhe Height
064500	2500	22	60

Passende Ecken weiß / Matching corner white			
	Endkappe End caps	Innenecke Inside corner	Außenecke Outside corner
Kabelkanalleiste Cable channel skirting	064970	064930	064950
Klemmsockelleiste Clip on skirting	064660	064600	064630

Unterlagsmaterial Underlay	Art.-Nr. Art. No.	Länge Length	Breite Width	Stärke Thickness
Folien Dampfbremse Dampproof barrier foil	061013	25 m	1 m	0,2
Folien Dampfbremse Dampproof barrier foil	061014	10 m	1 m	0,2
Schaumfolie Foam sheeting	061020	25 m	1 m	2
Schaumfolie Foam sheeting	061024	10 m	1 m	2
Schaumfolie Foam sheeting	061025	25 m	1 m	4
Protecta Schalldämmung Protecta sound absorber	061030	25 m	1 m	2
Korkunterlage Cork underlay	061054	10 m	1 m	2
ProStabilo Underlay for laminate and parquet flooring	061077	15 m	1,1 m	2,2
ProSilencio Dämmplatten ProSilencio Sound-absorbing tiles	061066	0,79 m	0,59 m	4
ProSilencio Dämmplatten ProSilencio Sound-absorbing tiles	061067	0,79 m	0,59 m	5
ClassicAkustik, Akustikunterlage Underlay for laminate and parquet flooring	061026	12,5 m	1 m	2
PremiumAkustik, m. Feuchteschutz ProfiAkustik with moisture protection	061033	7 m	1 m	2,25
ProfiAkustik Underlay for laminate and parquet flooring	061027	15 m	1 m	2

Hamburger Sockelleisten MDF weiß Hamburger style MDF skirting white			
Art.-Nr. Art. No.	Länge Length	Tiefe Thickness	Höhe Height
642001	2600	19	70
642002	2600	19	96
642003	2600	19	115

Leisten-Zubehör / Skirting accessories	
Art.-Nr. Art. No.	
061295	Schablone für Leistendübel Template for skirting dowels
061290	Leistendübel für Uma-Leisten 50 Stk. (inkl. Schablone) Dowels for skirting (incl. Template)
061299	Leistendübel für Uma-Leisten 1000 Stk. Dowels for skirting
061111	Profi-Leistenkleber 300 ml Kartusche Glue for fixing skirting 300 ml cartridge

Einfassprofile <sup>1</sup> eloxiert Floor-End U-Profile <sup>1</sup> anodised		Treppenkanten <sup>2</sup> eloxiert Stair nose <sup>2</sup> anodised	
1000 x 30 x 9	2700 x 30 x 9	1000	2700
Art.-Nr. Art. No.	Art.-Nr. Art. No.	Art.-Nr. Art. No.	Art.-Nr. Art. No.
Gold	061411	061415	061431
Silber / Silver	061412	061416	061432
Bronze	061413	061417	061433

Übergangsschiene <sup>1</sup> eloxiert Flat floor cover joint <sup>1</sup> anodised		Ausgleichsschiene <sup>2</sup> eloxiert Stepped floor cover joint <sup>2</sup> anodised	
900 x 40	2700 x 40	900 x 38	2700 x 38
Art.-Nr. Art. No.	Art.-Nr. Art. No.	Art.-Nr. Art. No.	Art.-Nr. Art. No.
Gold	061481	061485	061401
Silber / Silver	061482	061486	061402
Bronze	061483	061487	061403
Klemmschuh Fastening shoes	061494	18 St., für Laminat 6-9 mm Stärke 18 St., for Laminat 6-9 mm thickness	
Trägerschiene Fastening track	061490	900 mm, für Laminat 6-9 mm Stärke 900 mm, for Laminat 6-9 mm thickness	

Kunststoff-Rosetten Hole cover for heating pipes		
	ø 15 mm	ø 18 mm
Dekor Decor	Art.-Nr. Art. No.	Art.-Nr. Art. No.
Eiche Oak	061220	061230
Buche Beech	061221	061231
Ahorn / Kiefer Maple / Pine	061222	061232
Grau Grey	061223	061233
Schwarz Black	061225	061235
Weiß White	-----	061234

Echtholz-Rosetten Real wood hole cover for heating pipes		
	ø 15 mm	ø 22 mm
Dekor Decor	Art.-Nr. Art. No.	Art.-Nr. Art. No.
Eiche Oak	061320	061350
Ahorn Maple	061322	061352
Merbau	061323	061353

Zubehör Accessories	Art.-Nr. Art. No.
Fugendichtmasse, Reparatur 80 ml, weiß Laminate flooring gap sealer, repair, 80 ml, white	061145
Filzgleiter Hellbraun ø 22 mm, 12 St. Self adhesive felt feet protectors, light brown	061205
Filzgleiter braun ø 22 mm, 12 St. Self adhesive felt feet protectors, brown	061200

Alle Maßangaben, wenn nicht anders erwähnt, in Millimeter  
 All measurements unless otherwise stated are in millimeters







Vulcano										
Kollektion Collection	Form	Oberfl. Surface	Art.-Nr. Art. No.	GTIN	Länge Length	Breite Width	Stärke Thickness	Paketinhalt Package		
5	Wellness	Maxi V5	D.F.	772860	4005087756068	1184	320	7,7	6 Stk / 2,27 m <sup>2</sup>	







Info "Form" / Info „Form“
① <b>Fase:</b> Längs, direkt beschichtet (Kante u. Oberfl. ein Schichtstoff), harmonisch massives Design, ohne optische Unterbrechung
② <b>Rundkante:</b> Längs, direkt beschichtet (Kante u. Oberfl. ein Schichtstoff), harmonisch massives Design, ohne optische Unterbrechung
③ <b>Doppeldiele:</b> Mit Schmalfließenoptik, direkt beschichtete Rundkanten und zusätzliche Mittelfuge (längs, rund)
④ <b>V4:</b> 4-seitige V-Fuge (designlackiert) <b>Langdiele V4:</b> Extra langes Element mit 4 Seiten V-Fuge (V-Fugen designlackiert) <b>Langdiele V4 XXL:</b> Großfließenoptik: Extra langes und breites Element mit 4 Seiten V-Fuge (V-Fugen designlackiert)
⑤ <b>V5:</b> Blockoptik, 4 Seiten V-Fuge mit Mittel-V-Fuge (Quer-/V-Fugen designlackiert) <b>Maxi V5:</b> Großfließenoptik: Extra breites Element; 4 Seiten V-Fuge mit Mittel-V-Fuge (Quer-/V-fugen designlackiert)
⑥ <b>Glattkante:</b> Klassische fugenlose Verlegung. <b>*Extra Sensitive:</b> Allergiker geeignet. Medizinisch geprüft. Trägerplatte: Formaldehyd nicht nachweisbar (< 0,005 ppm).

## Produktbezogenes Zubehör / Product-related accessories

Dekoridentische Leisten Skirting in identical decors			L x T x H L x W x H
UMA® Rundsockelleisten / Rounded skirting			2600 x 16 x 58
Art.-Nr. Art. No.	GTIN	Oberfläche Surface	
659087	4005087664592	R.P.	

Empfohlene Ecklösungen / recommended corner solutions			
für Rundsockelleisten / for rounded skirting			
			
Dekor Decor	Endkappen End caps	Innenecke Inside Corner	Außenecke Outside Corner
Schwarz Black	659163	659103	659133

① <b>Bevel:</b> Continuously surfaced around the long chamfered edge (surface and edge made of a single material), safe clean continuous solid design
② <b>Round edge:</b> Continuously surfaced around the long rounded edge (surface and edge made of a single material), safe clean continuous solid design
③ <b>Twin-Plank:</b> With narrow plank look, continuously surfaced around the long rounded edges and an added round-edged groove along the centre
④ <b>V4:</b> V-groove on all 4 edges (matching varnished edges)
④ <b>V4 long:</b> Extra long elements with a V-groove on all 4 edges (matching varnished edges)
④ <b>V4 long XXL:</b> Large plank look – Extra long and extra wide elements with V-groove on all 4 edges (matching varnished edges)
⑤ <b>V5:</b> Narrow tile-format – V-groove on all 4 edges with an added V-Groove across the centre (matching varnished edges)
⑤ <b>Maxi V5:</b> Wide tile-format – Extra wide elements with a V-groove on all 4 edges and an added V-Groove across the centre (matching varnished edges)
⑥ <b>Flat edge:</b> Classic flooring elements without groove. <b>*Extra Sensitive:</b> Ideal for allergy sufferers; medically tested. Core board: with a non-measurable formaldehyde content (less than 0,005 ppm).

Info Oberflächen / Info surface		
		
<b>S.G.</b> Die elegante Superglanz Oberfläche The elegant supergloss surface	<b>S.C.</b> Die edelsoft-matte Oberfläche (Holzdekor wie geölte Optik) The soft fine matt surface (Wood effect as oiled)	<b>D.F.</b> Die matt-glänzend changierende Oberfläche The matt-shine mélange
		
<b>R.S.</b> Die naturgetreue Holzstruktur The real to life wood structure	<b>R.P.</b> Die harmonisch gediegene Pearlstruktur The tastefully harmonize pearl structure	<b>S.M.</b> Die natürlich seidenmatte Oberfläche. (Mattlackoptik) The natural satin surface

## Allgemeines Zubehör / General accessories

Kabelkanalsockelleiste weiß Cable channel skirting white			
Art.-Nr. Art. No.	Länge Length	Tiefe Thickness	Höhe Height
064900	2500	20	50

Klemmsockelleiste weiß Clip on skirting white			
Art.-Nr. Art. No.	Länge Length	Tiefe Thickness	Höhe Height
064500	2500	22	60

Passende Ecken weiß / Matching corner white			
	Endkappe End caps	Innenecke Inside corner	Außenecke Outside corner
Kabelkanalleiste Cable channel skirting	064970	064930	064950
Klemmsockelleiste Clip on skirting	064660	064600	064630

Unterlagsmaterial Underlay	Art.-Nr. Art. No.	Länge Length	Breite Width	Stärke Thickness
Folien Dampfbremse Dampproof barrier foil	061013	25 m	1 m	0,2
Folien Dampfbremse Dampproof barrier foil	061014	10 m	1 m	0,2
Schaumfolie Foam sheeting	061020	25 m	1 m	2
Schaumfolie Foam sheeting	061024	10 m	1 m	2
Schaumfolie Foam sheeting	061025	25 m	1 m	4
Protecta Schalldämmung Protecta sound absorber	061030	25 m	1 m	2
Korkunterlage Cork underlay	061054	10 m	1 m	2
ProStabilo Underlay for laminate and parquet flooring	061077	15 m	1,1 m	2,2
ProSilencio Dämmplatten ProSilencio Sound-absorbing tiles	061066	0,79 m	0,59 m	4
ProSilencio Dämmplatten ProSilencio Sound-absorbing tiles	061067	0,79 m	0,59 m	5
ClassicAkustik, Akustikunterlage Underlay for laminate and parquet flooring	061026	12,5 m	1 m	2
PremiumAkustik, m. Feuchteschutz ProfiAkustik with moisture protection	061033	7 m	1 m	2,25
ProfiAkustik Underlay for laminate and parquet flooring	061027	15 m	1 m	2

Hamburger Sockelleisten MDF weiß Hamburger style MDF skirting white			
Art.-Nr. Art. No.	Länge Length	Tiefe Thickness	Höhe Height
642001	2600	19	70
642002	2600	19	96
642003	2600	19	115

Leisten-Zubehör / Skirting accessories	
Art.-Nr. Art. No.	
061295	Schablone für Leistendübel Template for skirting dowels
061290	Leistendübel für Uma-Leisten 50 Stk. (inkl. Schablone) Dowels for skirting (incl. Template)
061299	Leistendübel für Uma-Leisten 1000 Stk. Dowels for skirting
061111	Profi-Leistenkleber 300 ml Kartusche Glue for fixing skirting 300 ml cartridge

Einfassprofile <sup>1</sup> eloxiert Floor-End U-Profile <sup>1</sup> anodised		Treppenkanten <sup>2</sup> eloxiert Stair nose <sup>2</sup> anodised	
1000 x 30 x 9	2700 x 30 x 9	1000	2700
Art.-Nr. Art. No.	Art.-Nr. Art. No.	Art.-Nr. Art. No.	Art.-Nr. Art. No.
Gold	061411	061415	061431
Silber / Silver	061412	061416	061432
Bronze	061413	061417	061433

Übergangsschiene <sup>1</sup> eloxiert Flat floor cover joint <sup>1</sup> anodised		Ausgleichsschiene <sup>2</sup> eloxiert Stepped floor cover joint <sup>2</sup> anodised	
900 x 40	2700 x 40	900 x 38	2700 x 38
Art.-Nr. Art. No.	Art.-Nr. Art. No.	Art.-Nr. Art. No.	Art.-Nr. Art. No.
Gold	061481	061485	061401
Silber / Silver	061482	061486	061402
Bronze	061483	061487	061403
Klemmschuh Fastening shoes	061494	18 St., für Laminate 6–9 mm Stärke 18 St., for Laminate 6–9 mm thickness	
Trägerschiene Fastening track	061490	900 mm, für Laminate 6–9 mm Stärke 900 mm, for Laminate 6–9 mm thickness	

Kunststoff-Rosetten Hole cover for heating pipes		
	ø 15 mm	ø 18 mm
Dekor Decor	Art.-Nr. Art. No.	Art.-Nr. Art. No.
Eiche Oak	061220	061230
Buche Beech	061221	061231
Ahorn / Kiefer Maple / Pine	061222	061232
Grau Grey	061223	061233
Schwarz Black	061225	061235
Weiß White	-----	061234

Echtholz-Rosetten Real wood hole cover for heating pipes		
	ø 15 mm	ø 22 mm
Dekor Decor	Art.-Nr. Art. No.	Art.-Nr. Art. No.
Eiche Oak	061320	061350
Ahorn Maple	061322	061352
Merbau	061323	061353

Zubehör Accessories	Art.-Nr. Art. No.
Fugendichtmasse, Reparatur 80 ml, weiß Laminate flooring gap sealer, repair, 80 ml, white	061145
Filzgleiter Hellbraun ø 22 mm, 12 St. Self adhesive felt feet protectors, light brown	061205
Filzgleiter braun ø 22 mm, 12 St. Self adhesive felt feet protectors, brown	061200

Alle Maßangaben, wenn nicht anders erwähnt, in Millimeter  
All measurements unless otherwise stated are in millimeters







Potteiche / Pott oak										
Kollektion Collection	Form	Oberfl. Surface	Art.-Nr. Art. No.	GTIN	Länge Length	Breite Width	Stärke Thickness	Paketinhalt Package		
4	Wellness	V4	R. S.	770942	4005087755498	1184	185	7,7	9 Stk / 1,97 m <sup>2</sup>	
6	Wellness	Glattkante Flat edge	R. S.	777042	4005087755016	1184	185	7,7	9 Stk / 1,97 m <sup>2</sup>	
6	Wellness	Glattkante Flat edge	S. C.	775342	4005087754910	1184	185	7,7	9 Stk / 1,97 m <sup>2</sup>	

**Info "Form" / Info „Form“**

① **Fase:** Längs, direkt beschichtet (Kante u. Oberfl. ein Schichtstoff), harmonisch massives Design, ohne optische Unterbrechung

② **Rundkante:** Längs, direkt beschichtet (Kante u. Oberfl. ein Schichtstoff), harmonisch massives Design, ohne optische Unterbrechung

③ **Doppeldiele:** Mit Schmaldielenoptik, direkt beschichtete Rundkanten und zusätzliche Mittelfuge (längs, rund)

④ **V4:** 4-seitige V-Fuge (designlackiert)  
**Langdiele V4:** Extra langes Element mit 4 Seiten V-Fuge (V-Fugen designlackiert)  
**Langdiele V4 XXL:** Großfließen-diele: Extra langes und breites Element mit 4 Seiten V-Fuge (V-Fugen designlackiert)

⑤ **V5:** Blockoptik, 4 Seiten V-Fuge mit Mittel-V-Fuge (Quer-/V-Fugen designlackiert)  
**Maxi V5:** Großfließenoptik: Extra breites Element; 4 Seiten V-Fuge mit Mittel-V-Fuge (Quer-/V-fugen designlackiert)

⑥ **Glattkante:** Klassische fugenlose Verlegung.  
**\*Extra Sensitive:** Allergiker geeignet. Medizinisch geprüft. Trägerplatte: Formaldehyd nicht nachweisbar (< 0,005 ppm).

Alle Produkte mit Wellness Ausstattung – Trittschalldämmung Laminopax.

## Produktbezogenes Zubehör / Product-related accessories

Dekoridentische Ausgleichs- und Übergangsschienen / Stepped floor and flat floor cover joint (T-Joint) in identical decors					
Schienen Flooring (T-)Joints	Oberfl. Surface	Art.-Nr. Art. No.	Länge Length	Breite Width	Niveau Level
Ausgleichschiene / Stepped floor cover joint	S. G.	069810	900	38	4-14
Übergangsschiene / Flat floor cover joint	S. G.	069860	900	40	0-4

Dekoridentische Leisten Skirting in identical decors			L x T x H L x W x H	Dekoridentische Leisten Skirting in identical decors			L x T x H L x W x H		
Art.-Nr. Art. No.	GTIN	Oberfläche Surface	UMA® Profisockelleisten / Profiled skirting	2600 x 20 x 40	Art.-Nr. Art. No.	GTIN	Oberfläche Surface	UMA® Rundsockelleisten / Rounded skirting	2600 x 16 x 58
658882	4005087659024	S. C.			659074	4005087663472	S. C.		
658857	4005087658973	R. P.			658961	4005087663434	R. P.		

Empfohlene Ecklösungen / recommended corner solutions			
für Profisockelleisten / for profiled skirting			
			
Dekor Decor	Endkappen End caps	Innenecke Inside Corner	Außenecke Outside Corner
Alu	061660	061600	061630

Empfohlene Ecklösungen / recommended corner solutions			
für Rundsockelleisten / for rounded skirting			
			
Dekor Decor	Endkappen End caps	Innenecke Inside Corner	Außenecke Outside Corner
Schwarz Black	659163	659103	659133

① **Bevel:** Continuously surfaced around the long chamfered edge (surface and edge made of a single material), safe clean continuous solid design

② **Round edge:** Continuously surfaced around the long rounded edge (surface and edge made of a single material), safe clean continuous solid design







③ **Twin-Plank:** With narrow plank look, continuously surfaced around the long rounded edges and an added round-edged groove along the centre

④ **V4:** V-groove on all 4 edges (matching varnished edges)  
**V4 long:** Extra long elements with a V-groove on all 4 edges (matching varnished edges)  
**V4 long XXL:** Large plank look – Extra long and extra wide elements with V-groove on all 4 edges (matching varnished edges)

⑤ **V5:** Narrow tile-format – V-groove on all 4 edges with an added V-Groove across the centre (matching varnished edges)  
**Maxi V5:** Wide tile-format – Extra wide elements with a V-groove on all 4 edges and an added V-Groove across the centre (matching varnished edges)

⑥ **Flat edge:** Classic flooring elements without groove.  
**\*Extra Sensitive:** Ideal for allergy sufferers; medically tested. Core board: with a non-measurable formaldehyde content (less than 0,005 ppm).

All products supplied with the wellness backing – Laminopax Sound absorbing system

Info Oberflächen / Info surface		
		
<b>S. G.</b> Die elegante Super- glanz Oberfläche The elegant supergloss surface	<b>S. C.</b> Die edelsoft-matte Oberfläche (Holzdekor wie geölte Optik) The soft fine matt surface (Wood effect as oiled)	<b>D. F.</b> Die matt-glänzend changierende Oberfläche The matt-shine mélange
		
<b>R. S.</b> Die naturgetreue Holzstruktur The real to life wood structure	<b>R. P.</b> Die harmonisch gedie- gene Pearlstruktur The tastefully harmonize pearl structure	<b>S. M.</b> Die natürlich seidenmatte Oberfl. (Mattlackoptik) The natural satin surface

## Allgemeines Zubehör / General accessories

Kabelkanalsockelleiste weiß Cable channel skirting white			
Art.-Nr. Art. No.	Länge Length	Tiefe Thickness	Höhe Height
064900	2500	20	50

Klemmsockelleiste weiß Clip on skirting white			
Art.-Nr. Art. No.	Länge Length	Tiefe Thickness	Höhe Height
064500	2500	22	60

Passende Ecken weiß / Matching corner white			
	Endkappe End caps	Innenecke Inside corner	Außenecke Outside corner
Kabelkanalleiste Cable channel skirting	064970	064930	064950
Klemmsockelleiste Clip on skirting	064660	064600	064630

Unterlagsmaterial Underlay	Art.-Nr. Art. No.	Länge Length	Breite Width	Stärke Thickness
Folien Dampfbremse Dampproof barrier foil	061013	25 m	1 m	0,2
Folien Dampfbremse Dampproof barrier foil	061014	10 m	1 m	0,2
Schaumfolie Foam sheeting	061020	25 m	1 m	2
Schaumfolie Foam sheeting	061024	10 m	1 m	2
Schaumfolie Foam sheeting	061025	25 m	1 m	4
Protecta Schalldämmung Protecta sound absorber	061030	25 m	1 m	2
Korkunterlage Cork underlay	061054	10 m	1 m	2
ProStabilo Underlay for laminate and parquet flooring	061077	15 m	1,1 m	2,2
ProSilencio Dämmplatten ProSilencio Sound-absorbing tiles	061066	0,79 m	0,59 m	4
ProSilencio Dämmplatten ProSilencio Sound-absorbing tiles	061067	0,79 m	0,59 m	5
ClassicAkustik, Akustikunterlage Underlay for laminate and parquet flooring	061026	12,5 m	1 m	2
PremiumAkustik, m. Feuchteschutz ProfiAkustik with moisture protection	061033	7 m	1 m	2,25
ProfiAkustik Underlay for laminate and parquet flooring	061027	15 m	1 m	2

Hamburger Sockelleisten MDF weiß Hamburger style MDF skirting white			
Art.-Nr. Art. No.	Länge Length	Tiefe Thickness	Höhe Height
642001	2600	19	70
642002	2600	19	96
642003	2600	19	115

Leisten-Zubehör / Skirting accessories	
Art.-Nr. Art. No.	
061295	Schablone für Leistendübel Template for skirting dowels
061290	Leistendübel für Uma-Leisten 50 Stk. (inkl. Schablone) Dowels for skirting (incl. Template)
061299	Leistendübel für Uma-Leisten 1000 Stk. Dowels for skirting
061111	Profi-Leistenkleber 300 ml Kartusche Glue for fixing skirting 300 ml cartridge

Einfassprofile <sup>1</sup> eloxiert Floor-End U-Profile <sup>1</sup> anodised		Treppenkanten <sup>2</sup> eloxiert Stair nose <sup>2</sup> anodised	
1000 x 30 x 9	2700 x 30 x 9	1000	2700
Art.-Nr. Art. No.	Art.-Nr. Art. No.	Art.-Nr. Art. No.	Art.-Nr. Art. No.
Gold	061411	061415	061431
Silber / Silver	061412	061416	061432
Bronze	061413	061417	061433

Übergangsschiene <sup>1</sup> eloxiert Flat floor cover joint <sup>1</sup> anodised		Ausgleichsschiene <sup>2</sup> eloxiert Stepped floor cover joint <sup>2</sup> anodised	
900 x 40	2700 x 40	900 x 38	2700 x 38
Art.-Nr. Art. No.	Art.-Nr. Art. No.	Art.-Nr. Art. No.	Art.-Nr. Art. No.
Gold	061481	061485	061401
Silber / Silver	061482	061486	061402
Bronze	061483	061487	061403
Klemmschuh Fastening shoes	061494	18 St., für Laminat 6-9 mm Stärke 18 St., for Laminat 6-9 mm thickness	
Trägerschiene Fastening track	061490	900 mm, für Laminat 6-9 mm Stärke 900 mm, for Laminat 6-9 mm thickness	

Kunststoff-Rosetten Hole cover for heating pipes		
	ø 15 mm	ø 18 mm
Dekor Decor	Art.-Nr. Art. No.	Art.-Nr. Art. No.
Eiche Oak	061220	061230
Buche Beech	061221	061231
Ahorn / Kiefer Maple / Pine	061222	061232
Grau Grey	061223	061233
Schwarz Black	061225	061235
Weiß White	-----	061234

Echtholz-Rosetten Real wood hole cover for heating pipes		
	ø 15 mm	ø 22 mm
Dekor Decor	Art.-Nr. Art. No.	Art.-Nr. Art. No.
Eiche Oak	061320	061350
Ahorn Maple	061322	061352
Merbau	061323	061353

Zubehör Accessories	Art.-Nr. Art. No.
Fugendichtmasse, Reparat- ur 80 ml, weiß Laminate flooring gap sealer, repair, 80 ml, white	061145
Filzgleiter Hellbraun ø 22 mm, 12 St. Self adhesive felt feet protectors, light brown	061205
Filzgleiter braun ø 22 mm, 12 St. Self adhesive felt feet protectors, brown	061200

Alle Maßangaben, wenn nicht anders  
erwähnt, in Millimeter  
All measurements unless otherwise  
stated are in millimeters







Rembrandt										
Kollektion Collection	Form	Oberfl. Surface	Art.-Nr. Art. No.	GTIN	Länge Length	Breite Width	Stärke Thickness	Paketinhalt Package		
5	Wellness	Maxi V5	D.F.	772862	4005087757041	1184	320	7,7	6 Stk / 2,27 m <sup>2</sup>	







## Produktbezogenes Zubehör / Product-related accessories

Dekoridentische Leisten Skirting in identical decors			L x T x H L x W x H
UMA® Rundsockelleisten / Rounded skirting			2600 x 16 x 58
Art.-Nr. Art. No.	GTIN	Oberfläche Surface	
659090	4005087664615	R.P.	

Empfohlene Ecklösungen / recommended corner solutions			
für Rundsockelleisten / for rounded skirting			
			
Dekor Decor	Endkappen End caps	Innenecke Inside Corner	Außenecke Outside Corner
Schwarz Black	659163	659103	659133

Info "Form" / Info „Form“
① <b>Fase:</b> Längs, direkt beschichtet (Kante u. Oberfl. ein Schichtstoff), harmonisch massives Design, ohne optische Unterbrechung
② <b>Rundkante:</b> Längs, direkt beschichtet (Kante u. Oberfl. ein Schichtstoff), harmonisch massives Design, ohne optische Unterbrechung
③ <b>Doppeldiele:</b> Mit Schmaldielenoptik, direkt beschichtete Rundkanten und zusätzliche Mittelfuge (längs, rund)
④ <b>V4:</b> 4-seitige V-Fuge (designlackiert) <b>Langdiele V4:</b> Extra langes Element mit 4 Seiten V-Fuge (V-Fugen designlackiert) <b>Langdiele V4 XXL:</b> Großfließenoptik: Extra langes und breites Element mit 4 Seiten V-Fuge (V-Fugen designlackiert)
⑤ <b>V5:</b> Blockoptik, 4 Seiten V-Fuge mit Mittel-V-Fuge (Quer-/V-Fugen designlackiert) <b>Maxi V5:</b> Großfließenoptik: Extra breites Element; 4 Seiten V-Fuge mit Mittel-V-Fuge (Quer-/V-fugen designlackiert)
⑥ <b>Glattkante:</b> Klassische fugenlose Verlegung. <b>*Extra Sensitive:</b> Allergiker geeignet. Medizinisch geprüft. Trägerplatte: Formaldehyd nicht nachweisbar (< 0,005 ppm).

① <b>Bevel:</b> Continuously surfaced around the long chamfered edge (surface and edge made of a single material), safe clean continuous solid design
② <b>Round edge:</b> Continuously surfaced around the long rounded edge (surface and edge made of a single material), safe clean continuous solid design
③ <b>Twin-Plank:</b> With narrow plank look, continuously surfaced around the long rounded edges and an added round-edged groove along the centre
④ <b>V4:</b> V-groove on all 4 edges (matching varnished edges) <b>V4 long:</b> Extra long elements with a V-groove on all 4 edges (matching varnished edges) <b>V4 long XXL:</b> Large plank look – Extra long and extra wide elements with V-groove on all 4 edges (matching varnished edges)
⑤ <b>V5:</b> Narrow tile-format – V-groove on all 4 edges with an added V-Groove across the centre (matching varnished edges) <b>Maxi V5:</b> Wide tile-format – Extra wide elements with a V-groove on all 4 edges and an added V-Groove across the centre (matching varnished edges)
⑥ <b>Flat edge:</b> Classic flooring elements without groove. <b>*Extra Sensitive:</b> Ideal for allergy sufferers; medically tested. Core board: with a non-measurable formaldehyde content (less than 0,005 ppm).

Info Oberflächen / Info surface		
		
<b>S.G.</b> Die elegante Superglanz Oberfläche The elegant supergloss surface	<b>S.C.</b> Die edelsoft-matte Oberfläche (Holzdekor wie geölte Optik) The soft fine matt surface (Wood effect as oiled)	<b>D.F.</b> Die matt-glänzend changierende Oberfläche The matt-shine mélange
		
<b>R.S.</b> Die naturgetreue Holzstruktur The real to life wood structure	<b>R.P.</b> Die harmonisch gediegene Pearlstruktur The tastefully harmonize pearl structure	<b>S.M.</b> Die natürlich seidenmatte Oberfläche. (Mattlackoptik) The natural satin surface

## Allgemeines Zubehör / General accessories

Kabelkanalsockelleiste weiß Cable channel skirting white			
Art.-Nr. Art. No.	Länge Length	Tiefe Thickness	Höhe Height
064900	2500	20	50

Klemmsockelleiste weiß Clip on skirting white			
Art.-Nr. Art. No.	Länge Length	Tiefe Thickness	Höhe Height
064500	2500	22	60

Passende Ecken weiß / Matching corner white			
	Endkappe End caps	Innenecke Inside corner	Außenecke Outside corner
Kabelkanalleiste Cable channel skirting	064970	064930	064950
Klemmsockelleiste Clip on skirting	064660	064600	064630

Unterlagsmaterial Underlay	Art.-Nr. Art. No.	Länge Length	Breite Width	Stärke Thickness
Folien Dampfbremse Dampproof barrier foil	061013	25 m	1 m	0,2
Folien Dampfbremse Dampproof barrier foil	061014	10 m	1 m	0,2
Schaumfolie Foam sheeting	061020	25 m	1 m	2
Schaumfolie Foam sheeting	061024	10 m	1 m	2
Schaumfolie Foam sheeting	061025	25 m	1 m	4
Protecta Schalldämmung Protecta sound absorber	061030	25 m	1 m	2
Korkunterlage Cork underlay	061054	10 m	1 m	2
ProStabilo Underlay for laminate and parquet flooring	061077	15 m	1,1 m	2,2
ProSilencio Dämmplatten ProSilencio Sound-absorbing tiles	061066	0,79 m	0,59 m	4
ProSilencio Dämmplatten ProSilencio Sound-absorbing tiles	061067	0,79 m	0,59 m	5
ClassicAkustik, Akustikunterlage Underlay for laminate and parquet flooring	061026	12,5 m	1 m	2
PremiumAkustik, m. Feuchteschutz ProfiAkustik with moisture protection	061033	7 m	1 m	2,25
ProfiAkustik Underlay for laminate and parquet flooring	061027	15 m	1 m	2

Hamburger Sockelleisten MDF weiß Hamburger style MDF skirting white			
Art.-Nr. Art. No.	Länge Length	Tiefe Thickness	Höhe Height
642001	2600	19	70
642002	2600	19	96
642003	2600	19	115

Leisten-Zubehör / Skirting accessories	
Art.-Nr. Art. No.	
061295	Schablone für Leistendübel Template for skirting dowels
061290	Leistendübel für Uma-Leisten 50 Stk. (inkl. Schablone) Dowels for skirting (incl. Template)
061299	Leistendübel für Uma-Leisten 1000 Stk. Dowels for skirting
061111	Profi-Leistenkleber 300 ml Kartusche Glue for fixing skirting 300 ml cartridge

Einfassprofile <sup>1</sup> eloxiert Floor-End U-Profile <sup>1</sup> anodised		Treppenkanten <sup>2</sup> eloxiert Stair nose <sup>2</sup> anodised	
1000 x 30 x 9	2700 x 30 x 9	1000	2700
Art.-Nr. Art. No.	Art.-Nr. Art. No.	Art.-Nr. Art. No.	Art.-Nr. Art. No.
Gold	061411	061415	061431
Silber / Silver	061412	061416	061432
Bronze	061413	061417	061433

Übergangsschiene <sup>1</sup> eloxiert Flat floor cover joint <sup>1</sup> anodised		Ausgleichsschiene <sup>2</sup> eloxiert Stepped floor cover joint <sup>2</sup> anodised	
900 x 40	2700 x 40	900 x 38	2700 x 38
Art.-Nr. Art. No.	Art.-Nr. Art. No.	Art.-Nr. Art. No.	Art.-Nr. Art. No.
Gold	061481	061485	061401
Silber / Silver	061482	061486	061402
Bronze	061483	061487	061403
Klemmschuh Fastening shoes	061494	18 St., für Laminate 6–9 mm Stärke 18 St., for Laminate 6–9 mm thickness	
Trägerschiene Fastening track	061490	900 mm, für Laminate 6–9 mm Stärke 900 mm, for Laminate 6–9 mm thickness	

Kunststoff-Rosetten Hole cover for heating pipes		
	ø 15 mm	ø 18 mm
Dekor Decor	Art.-Nr. Art. No.	Art.-Nr. Art. No.
Eiche Oak	061220	061230
Buche Beech	061221	061231
Ahorn / Kiefer Maple / Pine	061222	061232
Grau Grey	061223	061233
Schwarz Black	061225	061235
Weiß White	-----	061234

Echtholz-Rosetten Real wood hole cover for heating pipes		
	ø 15 mm	ø 22 mm
Dekor Decor	Art.-Nr. Art. No.	Art.-Nr. Art. No.
Eiche Oak	061320	061350
Ahorn Maple	061322	061352
Merbau	061323	061353

Zubehör Accessories	Art.-Nr. Art. No.
Fugendichtmasse, Reparatur 80 ml, weiß Laminate flooring gap sealer, repair, 80 ml, white	061145
Filzgleiter Hellbraun ø 22 mm, 12 St. Self adhesive felt feet protectors, light brown	061205
Filzgleiter braun ø 22 mm, 12 St. Self adhesive felt feet protectors, brown	061200

Alle Maßangaben, wenn nicht anders erwähnt, in Millimeter  
All measurements unless otherwise stated are in millimeters









Black Pearl									
	Kollektion Collection	Form	Oberfl. Surface	Art.-Nr. Art. No.	GTIN	Länge Length	Breite Width	Stärke Thickness	Paketinhalt Package
5	Superglanz Supergloss	V5	S. G.	771006	4005087755535	1184	185	7,7	9 Stk / 1,97 m <sup>2</sup>
5	Superglanz Supergloss	Maxi V5	S. G.	772606	4005087755955	1184	320	7,7	6 Stk / 2,27 m <sup>2</sup>
6	Superglanz Supergloss	Glattkante Flat edge	S. G.	770406	4005087751834	1184	185	7	9 Stk / 1,97 m <sup>2</sup>
5	Wellness	Maxi V5	D. F.	772806	4005087756013	1184	320	7,7	6 Stk / 2,27 m <sup>2</sup>

## Produktbezogenes Zubehör / Product-related accessories

Dekoridentische Ausgleichs- und Übergangsschienen / Stepped floor and flat floor cover joint (T-Joint) in identical decors					
Schienen Flooring (T-)Joints	Oberfl. Surface	Art.-Nr. Art. No.	Länge Length	Breite Width	Niveau Level
Ausgleichsschiene / Stepped floor cover joint	S. G.	061746	900	38	4-14
Übergangsschiene / Flat floor cover joint	S. G.	061746	900	40	0-4

Dekoridentische Leisten Skirting in identical decors			L x T x H L x W x H
UMA® Profisockelleisten / Profiled skirting			2600 x 20 x 40
Art.-Nr. Art. No.	GTIN	Oberfläche Surface	
658779	4005087653978	S. G.	

Empfohlene Ecklösungen / recommended corner solutions			
für Profisockelleisten / for profiled skirting			
			
Dekor Decor	Endkappen End caps	Innenecke Inside Corner	Außenecke Outside Corner
Alu	061660	061600	061630

Info "Form" / Info „Form“
① <b>Fase:</b> Längs, direkt beschichtet (Kante u. Oberfl. ein Schichtstoff), harmonisch massives Design, ohne optische Unterbrechung
② <b>Rundkante:</b> Längs, direkt beschichtet (Kante u. Oberfl. ein Schichtstoff), harmonisch massives Design, ohne optische Unterbrechung
③ <b>Doppeldiele:</b> Mit Schmaldielenoptik, direkt beschichtete Rundkanten und zusätzliche Mittelfuge (längs, rund)
④ <b>V4:</b> 4-seitige V-Fuge (designlackiert) <b>Langdiele V4:</b> Extra langes Element mit 4 Seiten V-Fuge (V-Fugen designlackiert) <b>Langdiele V4 XXL:</b> Großfließenoptik: Extra langes und breites Element mit 4 Seiten V-Fuge (V-Fugen designlackiert)
⑤ <b>V5:</b> Blockoptik, 4 Seiten V-Fuge mit Mittel-V-Fuge (Quer-/V-Fugen designlackiert) <b>Maxi V5:</b> Großfließenoptik: Extra breites Element; 4 Seiten V-Fuge mit Mittel-V-Fuge (Quer-/V-fugen designlackiert)
⑥ <b>Glattkante:</b> Klassische fugenlose Verlegung. <b>*Extra Sensitive:</b> Allergiker geeignet. Medizinisch geprüft. Trägerplatte: Formaldehyd nicht nachweisbar (< 0,005 ppm).

① <b>Bevel:</b> Continuously surfaced around the long chamfered edge (surface and edge made of a single material), safe clean continuous solid design
② <b>Round edge:</b> Continuously surfaced around the long rounded edge (surface and edge made of a single material), safe clean continuous solid design
③ <b>Twin-Plank:</b> With narrow plank look, continuously surfaced around the long rounded edges and an added round-edged groove along the centre
④ <b>V4:</b> V-groove on all 4 edges (matching varnished edges) <b>V4 long:</b> Extra long elements with a V-groove on all 4 edges (matching varnished edges)
④ <b>V4 long XXL:</b> Large plank look – Extra long and extra wide elements with V-groove on all 4 edges (matching varnished edges)
⑤ <b>V5:</b> Narrow tile-format – V-groove on all 4 edges with an added V-Groove across the centre (matching varnished edges)
⑤ <b>Maxi V5:</b> Wide tile-format – Extra wide elements with a V-groove on all 4 edges and an added V-Groove across the centre (matching varnished edges)
⑥ <b>Flat edge:</b> Classic flooring elements without groove. <b>*Extra Sensitive:</b> Ideal for allergy sufferers; medically tested. Core board: with a non-measurable formaldehyde content (less than 0,005 ppm).

Info Oberflächen / Info surface		
		
<b>S. G.</b> Die elegante Superglanz Oberfläche The elegant supergloss surface	<b>S. C.</b> Die edelsoft-matte Oberfläche (Holzdekor wie geölte Optik) The soft fine matt surface (Wood effect as oiled)	<b>D. F.</b> Die matt-glänzend changierende Oberfläche The matt-shine mélange
		
<b>R. S.</b> Die naturgetreue Holzstruktur The real to life wood structure	<b>R. P.</b> Die harmonisch gediegene Pearlstruktur The tastefully harmonize pearl structure	<b>S. M.</b> Die natürlich seidenmatte Oberfläche. (Mattlackoptik) The natural satin surface

## Allgemeines Zubehör / General accessories

Kabelkanalsockelleiste weiß Cable channel skirting white			
Art.-Nr. Art. No.	Länge Length	Tiefe Thickness	Höhe Height
064900	2500	20	50

Klemmsockelleiste weiß Clip on skirting white			
Art.-Nr. Art. No.	Länge Length	Tiefe Thickness	Höhe Height
064500	2500	22	60

Passende Ecken weiß / Matching corner white			
	Endkappe End caps	Innenecke Inside corner	Außenecke Outside corner
Kabelkanalleiste Cable channel skirting	064970	064930	064950
Klemmsockelleiste Clip on skirting	064660	064600	064630

Unterlagsmaterial Underlay	Art.-Nr. Art. No.	Länge Length	Breite Width	Stärke Thickness
Folien Dampfbremse Dampproof barrier foil	061013	25 m	1 m	0,2
Folien Dampfbremse Dampproof barrier foil	061014	10 m	1 m	0,2
Schaumfolie Foam sheeting	061020	25 m	1 m	2
Schaumfolie Foam sheeting	061024	10 m	1 m	2
Schaumfolie Foam sheeting	061025	25 m	1 m	4
Protecta Schalldämmung Protecta sound absorber	061030	25 m	1 m	2
Korkunterlage Cork underlay	061054	10 m	1 m	2
ProStabilo Underlay for laminate and parquet flooring	061077	15 m	1,1 m	2,2
ProSilencio Dämmplatten ProSilencio Sound-absorbing tiles	061066	0,79 m	0,59 m	4
ProSilencio Dämmplatten ProSilencio Sound-absorbing tiles	061067	0,79 m	0,59 m	5
ClassicAkustik, Akustikunterlage Underlay for laminate and parquet flooring	061026	12,5 m	1 m	2
PremiumAkustik, m. Feuchteschutz ProfiAkustik with moisture protection	061033	7 m	1 m	2,25
ProfiAkustik Underlay for laminate and parquet flooring	061027	15 m	1 m	2

Hamburger Sockelleisten MDF weiß Hamburger style MDF skirting white			
Art.-Nr. Art. No.	Länge Length	Tiefe Thickness	Höhe Height
642001	2600	19	70
642002	2600	19	96
642003	2600	19	115

Leisten-Zubehör / Skirting accessories	
Art.-Nr. Art. No.	
061295	Schablone für Leistendübel Template for skirting dowels
061290	Leistendübel für Uma-Leisten 50 Stk. (inkl. Schablone) Dowels for skirting (incl. Template)
061299	Leistendübel für Uma-Leisten 1000 Stk. Dowels for skirting
061111	Profi-Leistenkleber 300 ml Kartusche Glue for fixing skirting 300 ml cartridge

Einfassprofile <sup>1</sup> eloxiert Floor-End U-Profile <sup>1</sup> anodised		Treppenkanten <sup>2</sup> eloxiert Stair nose <sup>2</sup> anodised	
1000 x 30 x 9	2700 x 30 x 9	1000	2700
Art.-Nr. Art. No.	Art.-Nr. Art. No.	Art.-Nr. Art. No.	Art.-Nr. Art. No.
Gold	061411	061415	061431
Silber / Silver	061412	061416	061432
Bronze	061413	061417	061433

Übergangsschiene <sup>1</sup> eloxiert Flat floor cover joint <sup>1</sup> anodised		Ausgleichsschiene <sup>2</sup> eloxiert Stepped floor cover joint <sup>2</sup> anodised	
900 x 40	2700 x 40	900 x 38	2700 x 38
Art.-Nr. Art. No.	Art.-Nr. Art. No.	Art.-Nr. Art. No.	Art.-Nr. Art. No.
Gold	061481	061485	061401
Silber / Silver	061482	061486	061402
Bronze	061483	061487	061403
Klemmschuh Fastening shoes	061494	18 St., für Laminate 6-9 mm Stärke 18 St., for Laminate 6-9 mm thickness	
Trägerschiene Fastening track	061490	900 mm, für Laminate 6-9 mm Stärke 900 mm, for Laminate 6-9 mm thickness	

Kunststoff-Rosetten Hole cover for heating pipes		
	ø 15 mm	ø 18 mm
Dekor Decor	Art.-Nr. Art. No.	Art.-Nr. Art. No.
Eiche Oak	061220	061230
Buche Beech	061221	061231
Ahorn / Kiefer Maple / Pine	061222	061232
Grau Grey	061223	061233
Schwarz Black	061225	061235
Weiß White	-----	061234

Echtholz-Rosetten Real wood hole cover for heating pipes		
	ø 15 mm	ø 22 mm
Dekor Decor	Art.-Nr. Art. No.	Art.-Nr. Art. No.
Eiche Oak	061320	061350
Ahorn Maple	061322	061352
Merbau	061323	061353

Zubehör Accessories	Art.-Nr. Art. No.
Fugendichtmasse, Reparatur 80 ml, weiß Laminate flooring gap sealer, repair, 80 ml, white	061145
Filzgleiter Hellbraun ø 22 mm, 12 St. Self adhesive felt feet protectors, light brown	061205
Filzgleiter braun ø 22 mm, 12 St. Self adhesive felt feet protectors, brown	061200

Alle Maßangaben, wenn nicht anders erwähnt, in Millimeter  
All measurements unless otherwise stated are in millimeters







Color ELESGO rot/red										
Kollektion Collection	Form	Oberfl. Surface	Art.-Nr. Art. No.	GTIN	Länge Length	Breite Width	Stärke Thickness	Paketinhalt Package		
2	Superglanz Supergloss	Rundkante* Plank*	S. G.	772314	4005087755214	1294	185	8,7	8 Stk / 1,92 m <sup>2</sup>	

## Produktbezogenes Zubehör / Product-related accessories

Dekoridentische Ausgleichs- und Übergangsschienen / Stepped floor and flat floor cover joint (T-Joint) in identical decors					
Schienen Flooring (T-)Joints	Oberfl. Surface	Art.-Nr. Art. No.	Länge Length	Breite Width	Niveau Level
Ausgleichsschiene / Stepped floor cover joint	S. G.	069842	900	38	4-14
Übergangsschiene / Flat floor cover joint	S. G.	069892	900	40	0-4

Dekoridentische Leisten Skirting in identical decors			L x T x H L x W x H	Dekoridentische Leisten Skirting in identical decors			L x T x H L x W x H
Art.-Nr. Art. No.	GTIN	Oberfläche Surface	UMA® Profisockelleisten / Profiled skirting	2600 x 20 x 40	Art.-Nr. Art. No.	GTIN	Oberfläche Surface
658814	4005087658874	S. G.			659014	4005087663335	S. G.
							

Empfohlene Ecklösungen / recommended corner solutions				Empfohlene Ecklösungen / recommended corner solutions			
für Profisockelleisten / for profiled skirting				für Rundsockelleisten / for rounded skirting			
Dekor Decor	Endkappen End caps	Innenecke Inside Corner	Außenecke Outside Corner	Dekor Decor	Endkappen End caps	Innenecke Inside Corner	Außenecke Outside Corner
Alu	061660	061600	061630	Weiß	659161	659101	659131

Info "Form" / Info „Form“
① <b>Fase:</b> Längs, direkt beschichtet (Kante u. Oberfl. ein Schichtstoff), harmonisch massives Design, ohne optische Unterbrechung
② <b>Rundkante:</b> Längs, direkt beschichtet (Kante u. Oberfl. ein Schichtstoff), harmonisch massives Design, ohne optische Unterbrechung
③ <b>Doppeldiele:</b> Mit Schmaldielenoptik, direkt beschichtete Rundkanten und zusätzliche Mittelfuge (längs, rund)
④ <b>V4:</b> 4-seitige V-Fuge (designlackiert) <b>Langdiele V4:</b> Extra langes Element mit 4 Seiten V-Fuge (V-Fugen designlackiert) <b>Langdiele V4 XXL:</b> Großfließenoptik: Extra langes und breites Element mit 4 Seiten V-Fuge (V-Fugen designlackiert)
⑤ <b>V5:</b> Blockoptik, 4 Seiten V-Fuge mit Mittel-V-Fuge (Quer-/V-Fugen designlackiert) <b>Maxi V5:</b> Großfließenoptik: Extra breites Element; 4 Seiten V-Fuge mit Mittel-V-Fuge (Quer-/V-fugen designlackiert)
⑥ <b>Glattkante:</b> Klassische fugenlose Verlegung. <b>*Extra Sensitive:</b> Allergiker geeignet. Medizinisch geprüft. Trägerplatte: Formaldehyd nicht nachweisbar (< 0,005 ppm).

① <b>Bevel:</b> Continuously surfaced around the long chamfered edge (surface and edge made of a single material), safe clean continuous solid design
② <b>Round edge:</b> Continuously surfaced around the long rounded edge (surface and edge made of a single material), safe clean continuous solid design
③ <b>Twin-Plank:</b> With narrow plank look, continuously surfaced around the long rounded edges and an added round-edged groove along the centre
④ <b>V4:</b> V-groove on all 4 edges (matching varnished edges) <b>V4 long:</b> Extra long elements with a V-groove on all 4 edges (matching varnished edges)
④ <b>V4 long XXL:</b> Large plank look – Extra long and extra wide elements with V-groove on all 4 edges (matching varnished edges)
⑤ <b>V5:</b> Narrow tile-format – V-groove on all 4 edges with an added V-Groove across the centre (matching varnished edges)
⑤ <b>Maxi V5:</b> Wide tile-format – Extra wide elements with a V-groove on all 4 edges and an added V-Groove across the centre (matching varnished edges)
⑥ <b>Flat edge:</b> Classic flooring elements without groove. <b>*Extra Sensitive:</b> Ideal for allergy sufferers; medically tested. Core board: with a non-measurable formaldehyde content (less than 0,005 ppm).

Info Oberflächen / Info surface		
		
<b>S. G.</b> Die elegante Superglanz Oberfläche The elegant supergloss surface	<b>S. C.</b> Die edelsoft-matte Oberfläche (Holzdekor wie geölte Optik) The soft fine matt surface (Wood effect as oiled)	<b>D. F.</b> Die matt-glänzend changierende Oberfläche The matt-shine mélange
		
<b>R. S.</b> Die naturgetreue Holzstruktur The real to life wood structure	<b>R. P.</b> Die harmonisch gediegene Pearlstruktur The tastefully harmonize pearl structure	<b>S. M.</b> Die natürlich seidenmatte Oberfl. (Mattlackoptik) The natural satin surface

## Allgemeines Zubehör / General accessories

Kabelkanalsockelleiste weiß Cable channel skirting white			
Art.-Nr. Art. No.	Länge Length	Tiefe Thickness	Höhe Height
064900	2500	20	50

Klemmsockelleiste weiß Clip on skirting white			
Art.-Nr. Art. No.	Länge Length	Tiefe Thickness	Höhe Height
064500	2500	22	60

Passende Ecken weiß / Matching corner white			
	Endkappe End caps	Innenecke Inside corner	Außenecke Outside corner
Kabelkanalleiste Cable channel skirting	064970	064930	064950
Klemmsockelleiste Clip on skirting	064660	064600	064630

Unterlagsmaterial Underlay	Art.-Nr. Art. No.	Länge Length	Breite Width	Stärke Thickness
Folien Dampfbremse Dampproof barrier foil	061013	25 m	1 m	0,2
Folien Dampfbremse Dampproof barrier foil	061014	10 m	1 m	0,2
Schaumfolie Foam sheeting	061020	25 m	1 m	2
Schaumfolie Foam sheeting	061024	10 m	1 m	2
Schaumfolie Foam sheeting	061025	25 m	1 m	4
Protecta Schalldämmung Protecta sound absorber	061030	25 m	1 m	2
Korkunterlage Cork underlay	061054	10 m	1 m	2
ProStabilo Underlay for laminate and parquet flooring	061077	15 m	1,1 m	2,2
ProSilencio Dämmplatten ProSilencio Sound-absorbing tiles	061066	0,79 m	0,59 m	4
ProSilencio Dämmplatten ProSilencio Sound-absorbing tiles	061067	0,79 m	0,59 m	5
ClassicAkustik, Akustikunterlage Underlay for laminate and parquet flooring	061026	12,5 m	1 m	2
PremiumAkustik, m. Feuchteschutz ProfiAkustik with moisture protection	061033	7 m	1 m	2,25
ProfiAkustik Underlay for laminate and parquet flooring	061027	15 m	1 m	2

Hamburger Sockelleisten MDF weiß Hamburger style MDF skirting white			
Art.-Nr. Art. No.	Länge Length	Tiefe Thickness	Höhe Height
642001	2600	19	70
642002	2600	19	96
642003	2600	19	115

Leisten-Zubehör / Skirting accessories	
Art.-Nr. Art. No.	
061295	Schablone für Leistendübel Template for skirting dowels
061290	Leistendübel für Uma-Leisten 50 Stk. (inkl. Schablone) Dowels for skirting (incl. Template)
061299	Leistendübel für Uma-Leisten 1000 Stk. Dowels for skirting
061111	Profi-Leistenkleber 300 ml Kartusche Glue for fixing skirting 300 ml cartridge

Einfassprofile <sup>1</sup> eloxiert Floor-End U-Profile <sup>1</sup> anodised		Treppenkanten <sup>2</sup> eloxiert Stair nose <sup>2</sup> anodised	
1000 x 30 x 9	2700 x 30 x 9	1000	2700
Art.-Nr. Art. No.	Art.-Nr. Art. No.	Art.-Nr. Art. No.	Art.-Nr. Art. No.
Gold	061411	061415	061431
Silber / Silver	061412	061416	061432
Bronze	061413	061417	061433

Übergangsschiene <sup>1</sup> eloxiert Flat floor cover joint <sup>1</sup> anodised		Ausgleichsschiene <sup>2</sup> eloxiert Stepped floor cover joint <sup>2</sup> anodised	
900 x 40	2700 x 40	900 x 38	2700 x 38
Art.-Nr. Art. No.	Art.-Nr. Art. No.	Art.-Nr. Art. No.	Art.-Nr. Art. No.
Gold	061481	061485	061401
Silber / Silver	061482	061486	061402
Bronze	061483	061487	061403
Klemmschuh Fastening shoes	061494	18 St., für Laminate 6-9 mm Stärke 18 St., for Laminate 6-9 mm thickness	
Trägerschiene Fastening track	061490	900 mm, für Laminate 6-9 mm Stärke 900 mm, for Laminate 6-9 mm thickness	

Kunststoff-Rosetten Hole cover for heating pipes		
	ø 15 mm	ø 18 mm
Dekor Decor	Art.-Nr. Art. No.	Art.-Nr. Art. No.
Eiche Oak	061220	061230
Buche Beech	061221	061231
Ahorn / Kiefer Maple / Pine	061222	061232
Grau Grey	061223	061233
Schwarz Black	061225	061235
Weiß White	-----	061234

Echtholz-Rosetten Real wood hole cover for heating pipes		
	ø 15 mm	ø 22 mm
Dekor Decor	Art.-Nr. Art. No.	Art.-Nr. Art. No.
Eiche Oak	061320	061350
Ahorn Maple	061322	061352
Merbau	061323	061353

Zubehör Accessories	Art.-Nr. Art. No.
Fugendichtmasse, Reparatur 80 ml, weiß Laminate flooring gap sealer, repair, 80 ml, white	061145
Filzgleiter Hellbraun ø 22 mm, 12 St. Self adhesive felt feet protectors, light brown	061205
Filzgleiter braun ø 22 mm, 12 St. Self adhesive felt feet protectors, brown	061200

Alle Maßangaben, wenn nicht anders erwähnt, in Millimeter  
All measurements unless otherwise stated are in millimeters



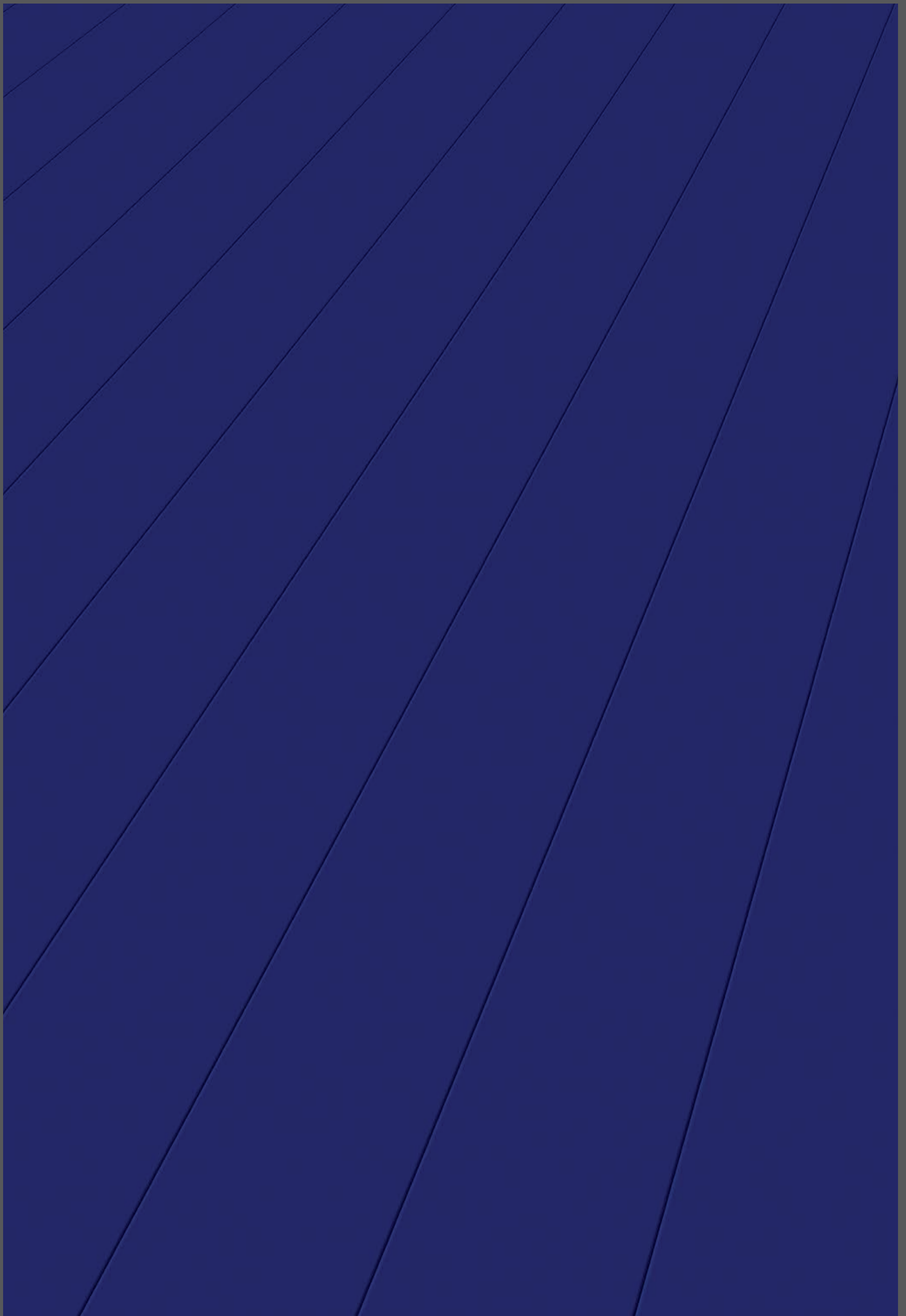









Blue Night / Export										
Kollektion Collection	Form	Oberfl. Surface	Art.-Nr. Art. No.	GTIN	Länge Length	Breite Width	Stärke Thickness	Paketinhalt Package		
2	Superglanz Supergloss	Rundkante Plank	S. G.	772302	4005087757263	1294	185	8,7	8 Stk / 1,92 m <sup>2</sup>	

**Info "Form" / Info „Form“**

① **Fase:** Längs, direkt beschichtet (Kante u. Oberfl. ein Schichtstoff), harmonisch massives Design, ohne optische Unterbrechung  
 ② **Rundkante:** Längs, direkt beschichtet (Kante u. Oberfl. ein Schichtstoff), harmonisch massives Design, ohne optische Unterbrechung  
 ③ **Doppeldiele:** Mit Schmaldielenoptik, direkt beschichtete Rundkanten und zusätzliche Mittelfuge (längs, rund)  
 ④ **V4:** 4-seitige V-Fuge (designlackiert)  
**Langdiele V4:** Extra langes Element mit 4 Seiten V-Fuge (V-Fugen designlackiert)  
**Langdiele V4 XXL:** Großfließenoptik: Extra langes und breites Element mit 4 Seiten V-Fuge (V-Fugen designlackiert)  
 ⑤ **V5:** Blockoptik, 4 Seiten V-Fuge mit Mittel-V-Fuge (Quer-/V-Fugen designlackiert)  
**Maxi V5:** Großfließenoptik: Extra breites Element; 4 Seiten V-Fuge mit Mittel-V-Fuge (Quer-/V-fugen designlackiert)  
 ⑥ **Glattkante:** Klassische fugenlose Verlegung.  
 \***Extra Sensitive:** Allergiker geeignet. Medizinisch geprüft. Trägerplatte: Formaldehyd nicht nachweisbar (< 0,005 ppm).  
 Alle Produkte mit Wellness Ausstattung – Trittschalldämmung Laminopax.

① **Bevel:** Continuously surfaced around the long chamfered edge (surface and edge made of a single material), safe clean continuous solid design  
 ② **Round edge:** Continuously surfaced around the long rounded edge (surface and edge made of a single material), safe clean continuous solid design  
 ③ **Twin-Plank:** With narrow plank look, continuously surfaced around the long rounded edges and an added round-edged groove along the centre  
 ④ **V4:** V-groove on all 4 edges (matching varnished edges)  
 ④ **V4 long :** Extra long elements with a V-groove on all 4 edges (matching varnished edges)  
 ④ **V4 long XXL:** Large plank look – Extra long and extra wide elements with V-groove on all 4 edges (matching varnished edges)  
 ⑤ **V5:** Narrow tile-format – V-groove on all 4 edges with an added V-Groove across the centre (matching varnished edges)  
 ⑤ **Maxi V5:** Wide tile-format – Extra wide elements with a V-groove on all 4 edges and an added V-Groove across the centre (matching varnished edges)  
 ⑥ **Flat edge:** Classic flooring elements without groove.  
 \***Extra Sensitive:** Ideal for allergy sufferers; medically tested. Core board: with a non-measurable formaldehyde content (less than 0,005 ppm).  
 All products supplied with the wellness backing – Laminopax Sound absorbing system

**Info Oberflächen / Info surface**

 Glanz	 Comfort	 Finish
<b>S. G.</b> Die elegante Superglanz Oberfläche <i>The elegant supergloss surface</i>	<b>S. C.</b> Die edelsoft-matte Oberfläche (Holzdekor wie geölte Optik) <i>The soft fine matt surface (Wood effect as oiled)</i>	<b>D. F.</b> Die matt-glänzend changierende Oberfläche <i>The matt-shine mélange</i>
 Structure	 Pearl	 Matt
<b>R. S.</b> Die naturgetreue Holzstruktur <i>The real to life wood structure</i>	<b>R. P.</b> Die harmonisch gediegene Pearlstruktur <i>The tastefully harmonize pearl structure</i>	<b>S. M.</b> Die natürlich seidenmatte Oberfläche. (Matlackoptik) <i>The natural satin surface</i>

**Allgemeines Zubehör / General accessories**

Kabelkanalsockelleiste weiß Cable channel skirting white			
Art.-Nr. Art. No.	Länge Length	Tiefe Thickness	Höhe Height
064900	2500	20	50



Klemmsockelleiste weiß Clip on skirting white			
Art.-Nr. Art. No.	Länge Length	Tiefe Thickness	Höhe Height
064500	2500	22	60



Passende Ecken weiß / Matching corner white			
	Endkappe End caps	Innenecke Inside corner	Außenecke Outside corner
Kabelkanalleiste Cable channel skirting	064970	064930	064950
Klemmsockelleiste Clip on skirting	064660	064600	064630

Unterlagsmaterial Underlay	Art.-Nr. Art. No.	Länge Length	Breite Width	Stärke Thickness
Folien Dampfbremse Dampproof barrier foil	061013	25 m	1 m	0,2
Folien Dampfbremse Dampproof barrier foil	061014	10 m	1 m	0,2
Schaumfolie Foam sheeting	061020	25 m	1 m	2
Schaumfolie Foam sheeting	061024	10 m	1 m	2
Schaumfolie Foam sheeting	061025	25 m	1 m	4
Protecta Schalldämmung Protecta sound absorber	061030	25 m	1 m	2
Korkunterlage Cork underlay	061054	10 m	1 m	2
ProStabilo Underlay for laminate and parquet flooring	061077	15 m	1,1 m	2,2
ProSilencio Dämmplatten ProSilencio Sound-absorbing tiles	061066	0,79 m	0,59 m	4
ProSilencio Dämmplatten ProSilencio Sound-absorbing tiles	061067	0,79 m	0,59 m	5
ClassicAkustik, Akustikunterlage Underlay for laminate and parquet flooring	061026	12,5 m	1 m	2
PremiumAkustik, m. Feuchteschutz ProfiAkustik with moisture protection	061033	7 m	1 m	2,25
ProfiAkustik Underlay for laminate and parquet flooring	061027	15 m	1 m	2

Hamburger Sockelleisten MDF weiß Hamburger style MDF skirting white			
Art.-Nr. Art. No.	Länge Length	Tiefe Thickness	Höhe Height
642001	2600	19	70
642002	2600	19	96
642003	2600	19	115



Leisten-Zubehör / Skirting accessories	
Art.-Nr. Art. No.	
061295	Schablone für Leistendübel Template for skirting dowels
061290	Leistendübel für Uma-Leisten 50 Stk. (inkl. Schablone) Dowels for skirting (incl. Template)
061299	Leistendübel für Uma-Leisten 1000 Stk. Dowels for skirting
061111	Profi-Leistenkleber 300 ml Kartusche Glue for fixing skirting 300 ml cartridge



Einfassprofile <sup>1</sup> eloxiert Floor-End U-Profile <sup>1</sup> anodised	Treppenkanten <sup>2</sup> eloxiert Stair nose <sup>2</sup> anodised		
	1000 x 30 x 9	2700 x 30 x 9	
Art.-Nr. Art. No.	Art.-Nr. Art. No.	Art.-Nr. Art. No.	Art.-Nr. Art. No.
Gold	061411	061415	061431
Silber / Silver	061412	061416	061432
Bronze	061413	061417	061433

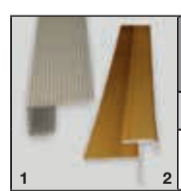

Übergangsschiene <sup>1</sup> eloxiert Flat floor cover joint <sup>1</sup> anodised	Ausgleichsschiene <sup>2</sup> eloxiert Stepped floor cover joint <sup>2</sup> anodised		
	900 x 40	2700 x 40	
Art.-Nr. Art. No.	Art.-Nr. Art. No.	Art.-Nr. Art. No.	Art.-Nr. Art. No.
Gold	061481	061485	061401
Silber / Silver	061482	061486	061402
Bronze	061483	061487	061403
Klemmschuh Fastening shoes	061494	18 St., für Laminate 6–9 mm Stärke 18 St., for Laminate 6–9 mm thickness	
Trägerschiene Fastening track	061490	900 mm, für Laminate 6–9 mm Stärke 900 mm, for Laminate 6–9 mm thickness	

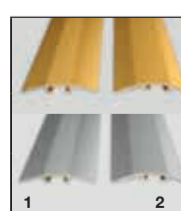

Kunststoff-Rosetten Hole cover for heating pipes		
	ø 15 mm	ø 18 mm
Dekor Decor	Art.-Nr. Art. No.	Art.-Nr. Art. No.
Eiche Oak	061220	061230
Buche Beech	061221	061231
Ahorn / Kiefer Maple / Pine	061222	061232
Grau Grey	061223	061233
Schwarz Black	061225	061235
Weiß White	-----	061234

Echtholz-Rosetten Real wood hole cover for heating pipes		
	ø 15 mm	ø 22 mm
Dekor Decor	Art.-Nr. Art. No.	Art.-Nr. Art. No.
Eiche Oak	061320	061350
Ahorn Maple	061322	061352
Merbau	061323	061353

Zubehör Accessories	Art.-Nr. Art. No.
Fugendichtmasse, Reparatur 80 ml, weiß Laminate flooring gap sealer, repair, 80 ml, white	061145
Filzgleiter Hellbraun ø 22 mm, 12 St. Self adhesive felt feet protectors, light brown	061205
Filzgleiter braun ø 22 mm, 12 St. Self adhesive felt feet protectors, brown	061200

Alle Maßangaben, wenn nicht anders erwähnt, in Millimeter  
All measurements unless otherwise stated are in millimeters



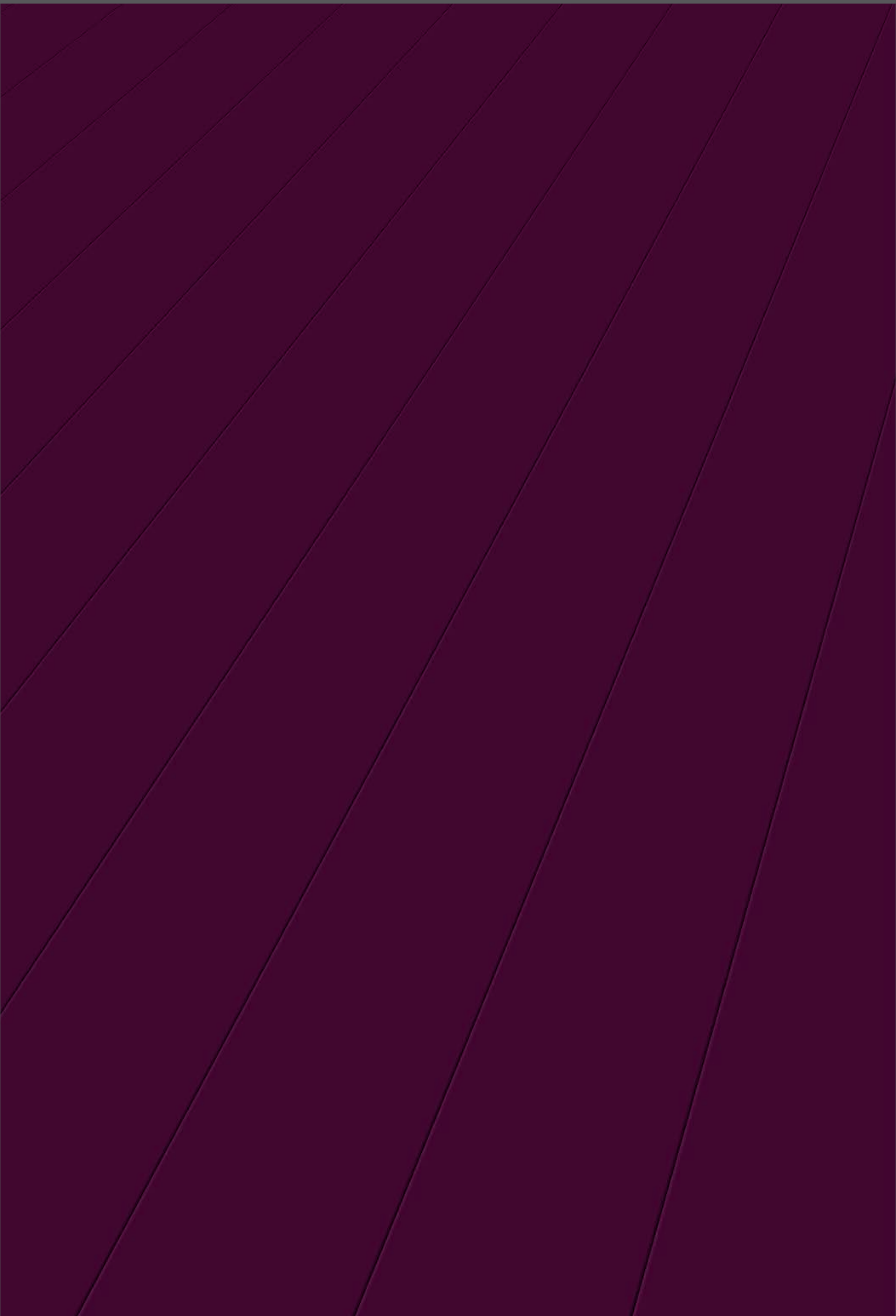



Violett / Purple / Export										
Kollektion Collection	Form	Oberfl. Surface	Art.-Nr. Art. No.	GTIN	Länge Length	Breite Width	Stärke Thickness	Paketinhalt Package		
2	Superglanz Supergloss	Rundkante Plank	S. G.	772304	4005087757287	1294	185	8,7	8 Stk / 1,92 m <sup>2</sup>	

**Info "Form" / Info „Form“**

① **Fase:** Längs, direkt beschichtet (Kante u. Oberfl. ein Schichtstoff), harmonisch massives Design, ohne optische Unterbrechung

② **Rundkante:** Längs, direkt beschichtet (Kante u. Oberfl. ein Schichtstoff), harmonisch massives Design, ohne optische Unterbrechung

③ **Doppeldiele:** Mit Schmaldielenoptik, direkt beschichtete Rundkanten und zusätzliche Mittelfuge (längs, rund)

④ **V4:** 4-seitige V-Fuge (designlackiert)  
**Langdiele V4:** Extra langes Element mit 4 Seiten V-Fuge (V-Fugen designlackiert)  
**Langdiele V4 XXL:** Großfließenoptik: Extra langes und breites Element mit 4 Seiten V-Fuge (V-Fugen designlackiert)

⑤ **V5:** Blockoptik, 4 Seiten V-Fuge mit Mittel-V-Fuge (Quer-/V-Fugen designlackiert)  
**Maxi V5:** Großfließenoptik: Extra breites Element; 4 Seiten V-Fuge mit Mittel-V-Fuge (Quer-/V-fugen designlackiert)

⑥ **Glattkante:** Klassische fugenlose Verlegung.  
**\*Extra Sensitive:** Allergiker geeignet. Medizinisch geprüft. Trägerplatte: Formaldehyd nicht nachweisbar (< 0,005 ppm).  
 Alle Produkte mit Wellness Ausstattung – Trittschalldämmung Laminopax.

① **Bevel:** Continuously surfaced around the long chamfered edge (surface and edge made of a single material), safe clean continuous solid design







② **Round edge:** Continuously surfaced around the long rounded edge (surface and edge made of a single material), safe clean continuous solid design

③ **Twin-Plank:** With narrow plank look, continuously surfaced around the long rounded edges and an added round-edged groove along the centre

④ **V4:** V-groove on all 4 edges (matching varnished edges)  
**V4 long :** Extra long elements with a V-groove on all 4 edges (matching varnished edges)  
**V4 long XXL:** Large plank look – Extra long and extra wide elements with V-groove on all 4 edges (matching varnished edges)

⑤ **V5:** Narrow tile-format – V-groove on all 4 edges with an added V-Groove across the centre (matching varnished edges)  
**Maxi V5:** Wide tile-format – Extra wide elements with a V-groove on all 4 edges and an added V-Groove across the centre (matching varnished edges)

⑥ **Flat edge:** Classic flooring elements without groove.  
**\*Extra Sensitive:** Ideal for allergy sufferers; medically tested. Core board: with a non-measurable formaldehyde content (less than 0,005 ppm).  
 All products supplied with the wellness backing – Laminopax Sound absorbing system

Info Oberflächen / Info surface		
		
<b>S. G.</b> Die elegante Superglanz Oberfläche <i>The elegant supergloss surface</i>	<b>S. C.</b> Die edelsoft-matte Oberfläche (Holzdekor wie geölte Optik) <i>The soft fine matt surface (Wood effect as oiled)</i>	<b>D. F.</b> Die matt-glänzend changierende Oberfläche <i>The matt-shine mélange</i>
		
<b>R. S.</b> Die naturgetreue Holzstruktur <i>The real to life wood structure</i>	<b>R. P.</b> Die harmonisch gediegene Pearlstruktur <i>The tastefully harmonize pearl structure</i>	<b>S. M.</b> Die natürlich seidenmatte Oberfläche. (Matlackoptik) <i>The natural satin surface</i>

## Allgemeines Zubehör / General accessories

Kabelkanalsockelleiste weiß Cable channel skirting white			
Art.-Nr. Art. No.	Länge Length	Tiefe Thickness	Höhe Height
064900	2500	20	50

Klemmsockelleiste weiß Clip on skirting white			
Art.-Nr. Art. No.	Länge Length	Tiefe Thickness	Höhe Height
064500	2500	22	60

Passende Ecken weiß / Matching corner white			
	Endkappe End caps	Innenecke Inside corner	Außenecke Outside corner
Kabelkanalleiste Cable channel skirting	064970	064930	064950
Klemmsockelleiste Clip on skirting	064660	064600	064630

Unterlagsmaterial Underlay	Art.-Nr. Art. No.	Länge Length	Breite Width	Stärke Thickness
Folien Dampfbremse Dampproof barrier foil	061013	25 m	1 m	0,2
Folien Dampfbremse Dampproof barrier foil	061014	10 m	1 m	0,2
Schaumfolie Foam sheeting	061020	25 m	1 m	2
Schaumfolie Foam sheeting	061024	10 m	1 m	2
Schaumfolie Foam sheeting	061025	25 m	1 m	4
Protecta Schalldämmung Protecta sound absorber	061030	25 m	1 m	2
Korkunterlage Cork underlay	061054	10 m	1 m	2
ProStabilo Underlay for laminate and parquet flooring	061077	15 m	1,1 m	2,2
ProSilencio Dämmplatten ProSilencio Sound-absorbing tiles	061066	0,79 m	0,59 m	4
ProSilencio Dämmplatten ProSilencio Sound-absorbing tiles	061067	0,79 m	0,59 m	5
ClassicAkustik, Akustikunterlage Underlay for laminate and parquet flooring	061026	12,5 m	1 m	2
PremiumAkustik, m. Feuchteschutz ProfiAkustik with moisture protection	061033	7 m	1 m	2,25
ProfiAkustik Underlay for laminate and parquet flooring	061027	15 m	1 m	2

Hamburger Sockelleisten MDF weiß Hamburger style MDF skirting white			
Art.-Nr. Art. No.	Länge Length	Tiefe Thickness	Höhe Height
642001	2600	19	70
642002	2600	19	96
642003	2600	19	115

Leisten-Zubehör / Skirting accessories	
Art.-Nr. Art. No.	
061295	Schablone für Leistendübel Template for skirting dowels
061290	Leistendübel für Uma-Leisten 50 Stk. (inkl. Schablone) Dowels for skirting (incl. Template)
061299	Leistendübel für Uma-Leisten 1000 Stk. Dowels for skirting
061111	Profi-Leistenkleber 300 ml Kartusche Glue for fixing skirting 300 ml cartridge

	Einfassprofile <sup>1</sup> eloxiert Floor-End U-Profile <sup>1</sup> anodised		Treppenkanten <sup>2</sup> eloxiert Stair nose <sup>2</sup> anodised	
	1000 x 30 x 9	2700 x 30 x 9	1000	2700
	Art.-Nr. Art. No.	Art.-Nr. Art. No.	Art.-Nr. Art. No.	Art.-Nr. Art. No.
Gold	061411	061415	061431	061435
Silber / Silver	061412	061416	061432	061436
Bronze	061413	061417	061433	061437

	Übergangsschiene <sup>1</sup> eloxiert Flat floor cover joint <sup>1</sup> anodised		Ausgleichsschiene <sup>2</sup> eloxiert Stepped floor cover joint <sup>2</sup> anodised	
	900 x 40	2700 x 40	900 x 38	2700 x 38
	Art.-Nr. Art. No.	Art.-Nr. Art. No.	Art.-Nr. Art. No.	Art.-Nr. Art. No.
Gold	061481	061485	061401	061405
Silber / Silver	061482	061486	061402	061406
Bronze	061483	061487	061403	061407
Klemmschuh Fastening shoes	061494	18 St., für Laminate 6–9 mm Stärke 18 St., for Laminate 6–9 mm thickness		
Trägerschiene Fastening track	061490	900 mm, für Laminate 6–9 mm Stärke 900 mm, for Laminate 6–9 mm thickness		

Kunststoff-Rosetten Hole cover for heating pipes		
	ø 15 mm	ø 18 mm
Dekor Decor	Art.-Nr. Art. No.	Art.-Nr. Art. No.
Eiche Oak	061220	061230
Buche Beech	061221	061231
Ahorn / Kiefer Maple / Pine	061222	061232
Grau Grey	061223	061233
Schwarz Black	061225	061235
Weiß White	-----	061234

Echtholz-Rosetten Real wood hole cover for heating pipes		
	ø 15 mm	ø 22 mm
Dekor Decor	Art.-Nr. Art. No.	Art.-Nr. Art. No.
Eiche Oak	061320	061350
Ahorn Maple	061322	061352
Merbau	061323	061353

Zubehör Accessories	Art.-Nr. Art. No.
Fugendichtmasse, Reparatur 80 ml, weiß Laminate flooring gap sealer, repair, 80 ml, white	061145
Filzgleiter Hellbraun ø 22 mm, 12 St. Self adhesive felt feet protectors, light brown	061205
Filzgleiter braun ø 22 mm, 12 St. Self adhesive felt feet protectors, brown	061200

Alle Maßangaben, wenn nicht anders erwähnt, in Millimeter  
All measurements unless otherwise stated are in millimeters



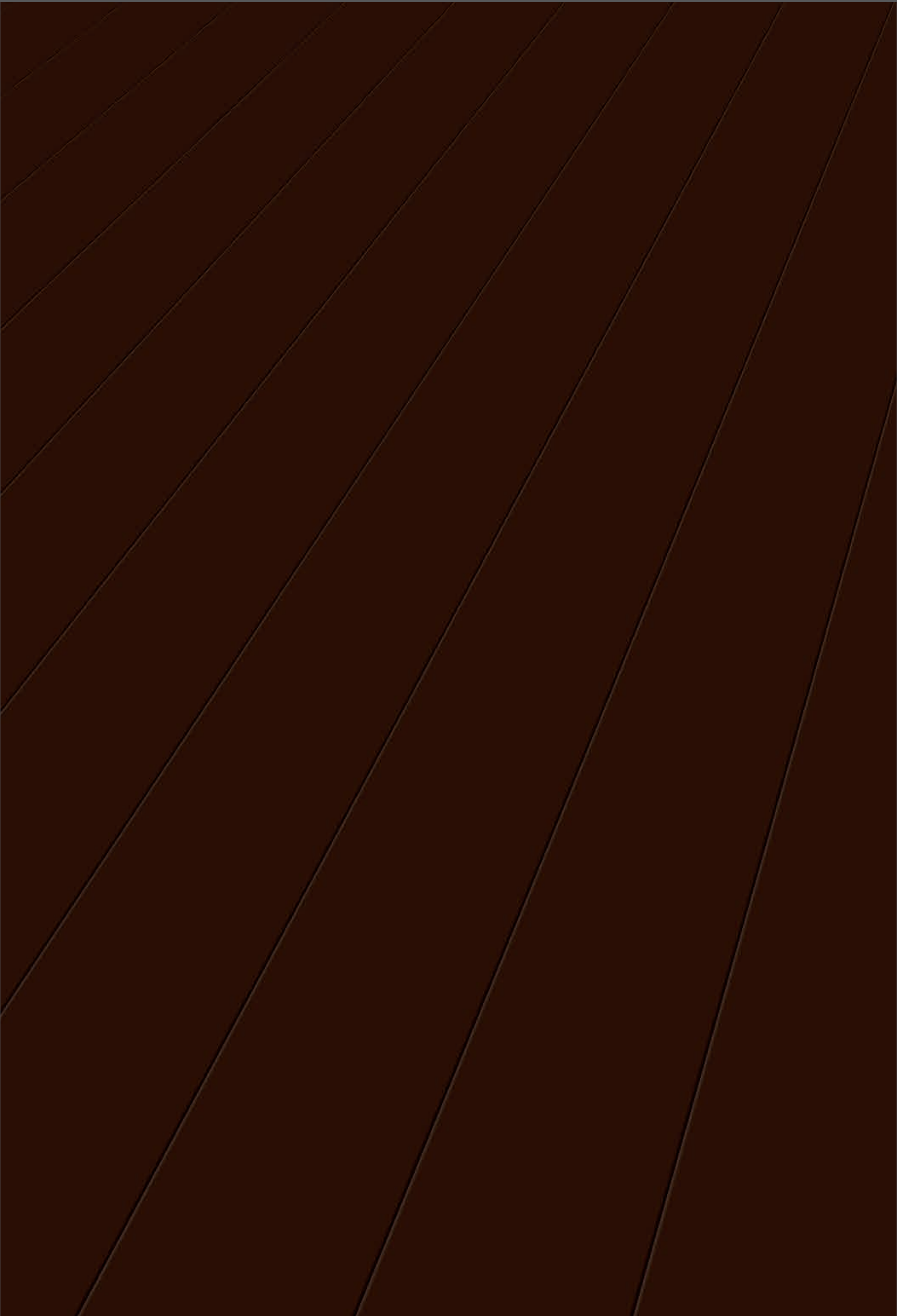



Chocolate / Export										
Kollektion Collection	Form	Oberfl. Surface	Art.-Nr. Art. No.	GTIN	Länge Length	Breite Width	Stärke Thickness	Paketinhalt Package		
2	Superglanz Supergloss	Rundkante* Plank	S. G.	772303	4005087757270	1294	185	8,7	8 Stk / 1,92 m <sup>2</sup>	

**Info "Form" / Info „Form“**

① **Fase:** Längs, direkt beschichtet (Kante u. Oberfl. ein Schichtstoff), harmonisch massives Design, ohne optische Unterbrechung

② **Rundkante:** Längs, direkt beschichtet (Kante u. Oberfl. ein Schichtstoff), harmonisch massives Design, ohne optische Unterbrechung

③ **Doppeldiele:** Mit Schmaldielenoptik, direkt beschichtete Rundkanten und zusätzliche Mittelfuge (längs, rund)

④ **V4:** 4-seitige V-Fuge (designlackiert)  
**Langdiele V4:** Extra langes Element mit 4 Seiten V-Fuge (V-Fugen designlackiert)  
**Langdiele V4 XXL:** Großfließenoptik: Extra langes und breites Element mit 4 Seiten V-Fuge (V-Fugen designlackiert)

⑤ **V5:** Blockoptik, 4 Seiten V-Fuge mit Mittel-V-Fuge (Quer-/V-Fugen designlackiert)  
**Maxi V5:** Großfließenoptik: Extra breites Element; 4 Seiten V-Fuge mit Mittel-V-Fuge (Quer-/V-fugen designlackiert)

⑥ **Glattkante:** Klassische fugenlose Verlegung.  
**\*Extra Sensitive:** Allergiker geeignet. Medizinisch geprüft. Trägerplatte: Formaldehyd nicht nachweisbar (< 0,005 ppm).  
 Alle Produkte mit Wellness Ausstattung – Trittschalldämmung Laminopax.







① **Bevel:** Continuously surfaced around the long chamfered edge (surface and edge made of a single material), safe clean continuous solid design

② **Round edge:** Continuously surfaced around the long rounded edge (surface and edge made of a single material), safe clean continuous solid design

③ **Twin-Plank:** With narrow plank look, continuously surfaced around the long rounded edges and an added round-edged groove along the centre

④ **V4:** V-groove on all 4 edges (matching varnished edges)  
**V4 long:** Extra long elements with a V-groove on all 4 edges (matching varnished edges)  
**V4 long XXL:** Large plank look – Extra long and extra wide elements with V-groove on all 4 edges (matching varnished edges)  
**V5:** Narrow tile-format – V-groove on all 4 edges with an added V-Groove across the centre (matching varnished edges)  
**Maxi V5:** Wide tile-format – Extra wide elements with a V-groove on all 4 edges and an added V-Groove across the centre (matching varnished edges)

⑥ **Flat edge:** Classic flooring elements without groove.  
**\*Extra Sensitive:** Ideal for allergy sufferers; medically tested. Core board: with a non-measurable formaldehyde content (less than 0,005 ppm).  
 All products supplied with the wellness backing – Laminopax Sound absorbing system

Info Oberflächen / Info surface		
		
<b>S. G.</b> Die elegante Superglanz Oberfläche <i>The elegant supergloss surface</i>	<b>S. C.</b> Die edelsoft-matte Oberfläche (Holzdekor wie geölte Optik) <i>The soft fine matt surface (Wood effect as oiled)</i>	<b>D. F.</b> Die matt-glänzend changierende Oberfläche <i>The matt-shine mélange</i>
		
<b>R. S.</b> Die naturgetreue Holzstruktur <i>The real to life wood structure</i>	<b>R. P.</b> Die harmonisch gediegene Pearlstruktur <i>The tastefully harmonize pearl structure</i>	<b>S. M.</b> Die natürlich seidenmatte Oberfläche. (Matlackoptik) <i>The natural satin surface</i>

## Allgemeines Zubehör / General accessories

Kabelkanalsockelleiste weiß Cable channel skirting white			
Art.-Nr. Art. No.	Länge Length	Tiefe Thickness	Höhe Height
064900	2500	20	50



Klemmsockelleiste weiß Clip on skirting white			
Art.-Nr. Art. No.	Länge Length	Tiefe Thickness	Höhe Height
064500	2500	22	60



Passende Ecken weiß / Matching corner white			
	Endkappe End caps	Innenecke Inside corner	Außenecke Outside corner
Kabelkanalleiste Cable channel skirting	064970	064930	064950
Klemmsockelleiste Clip on skirting	064660	064600	064630

Unterlagsmaterial Underlay	Art.-Nr. Art. No.	Länge Length	Breite Width	Stärke Thickness
Folien Dampfbremse Dampproof barrier foil	061013	25 m	1 m	0,2
Folien Dampfbremse Dampproof barrier foil	061014	10 m	1 m	0,2
Schaumfolie Foam sheeting	061020	25 m	1 m	2
Schaumfolie Foam sheeting	061024	10 m	1 m	2
Schaumfolie Foam sheeting	061025	25 m	1 m	4
Protecta Schalldämmung Protecta sound absorber	061030	25 m	1 m	2
Korkunterlage Cork underlay	061054	10 m	1 m	2
ProStabilo Underlay for laminate and parquet flooring	061077	15 m	1,1 m	2,2
ProSilencio Dämmplatten ProSilencio Sound-absorbing tiles	061066	0,79 m	0,59 m	4
ProSilencio Dämmplatten ProSilencio Sound-absorbing tiles	061067	0,79 m	0,59 m	5
ClassicAkustik, Akustikunterlage Underlay for laminate and parquet flooring	061026	12,5 m	1 m	2
PremiumAkustik, m. Feuchteschutz ProfiAkustik with moisture protection	061033	7 m	1 m	2,25
ProfiAkustik Underlay for laminate and parquet flooring	061027	15 m	1 m	2

Hamburger Sockelleisten MDF weiß Hamburger style MDF skirting white			
Art.-Nr. Art. No.	Länge Length	Tiefe Thickness	Höhe Height
642001	2600	19	70
642002	2600	19	96
642003	2600	19	115



Leisten-Zubehör / Skirting accessories	
Art.-Nr. Art. No.	
061295	Schablone für Leistendübel Template for skirting dowels
061290	Leistendübel für Uma-Leisten 50 Stk. (inkl. Schablone) Dowels for skirting (incl. Template)
061299	Leistendübel für Uma-Leisten 1000 Stk. Dowels for skirting
061111	Profi-Leistenkleber 300 ml Kartusche Glue for fixing skirting 300 ml cartridge



Einfassprofile <sup>1</sup> eloxiert Floor-End U-Profile <sup>1</sup> anodised	Treppenkanten <sup>2</sup> eloxiert Stair nose <sup>2</sup> anodised		
	1000 x 30 x 9	2700 x 30 x 9	
Art.-Nr. Art. No.	Art.-Nr. Art. No.	Art.-Nr. Art. No.	Art.-Nr. Art. No.
Gold	061411	061415	061431
Silber / Silver	061412	061416	061432
Bronze	061413	061417	061433

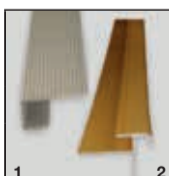

Übergangsschiene <sup>1</sup> eloxiert Flat floor cover joint <sup>1</sup> anodised	Ausgleichsschiene <sup>2</sup> eloxiert Stepped floor cover joint <sup>2</sup> anodised		
	900 x 40	2700 x 40	
Art.-Nr. Art. No.	Art.-Nr. Art. No.	Art.-Nr. Art. No.	Art.-Nr. Art. No.
Gold	061481	061485	061401
Silber / Silver	061482	061486	061402
Bronze	061483	061487	061403
Klemmschuh Fastening shoes	061494	18 St., für Laminat 6–9 mm Stärke 18 St., for Laminat 6–9 mm thickness	
Trägerschiene Fastening track	061490	900 mm, für Laminat 6–9 mm Stärke 900 mm, for Laminat 6–9 mm thickness	



Kunststoff-Rosetten Hole cover for heating pipes		
	ø 15 mm	ø 18 mm
Dekor Decor	Art.-Nr. Art. No.	Art.-Nr. Art. No.
Eiche Oak	061220	061230
Buche Beech	061221	061231
Ahorn / Kiefer Maple / Pine	061222	061232
Grau Grey	061223	061233
Schwarz Black	061225	061235
Weiß White	-----	061234

Echtholz-Rosetten Real wood hole cover for heating pipes		
	ø 15 mm	ø 22 mm
Dekor Decor	Art.-Nr. Art. No.	Art.-Nr. Art. No.
Eiche Oak	061320	061350
Ahorn Maple	061322	061352
Merbau	061323	061353

Zubehör Accessories	Art.-Nr. Art. No.
Fugendichtmasse, Reparatur 80 ml, weiß Laminate flooring gap sealer, repair, 80 ml, white	061145
Filzgleiter Hellbraun ø 22 mm, 12 St. Self adhesive felt feet protectors, light brown	061205
Filzgleiter braun ø 22 mm, 12 St. Self adhesive felt feet protectors, brown	061200

Alle Maßangaben, wenn nicht anders erwähnt, in Millimeter  
All measurements unless otherwise stated are in millimeters



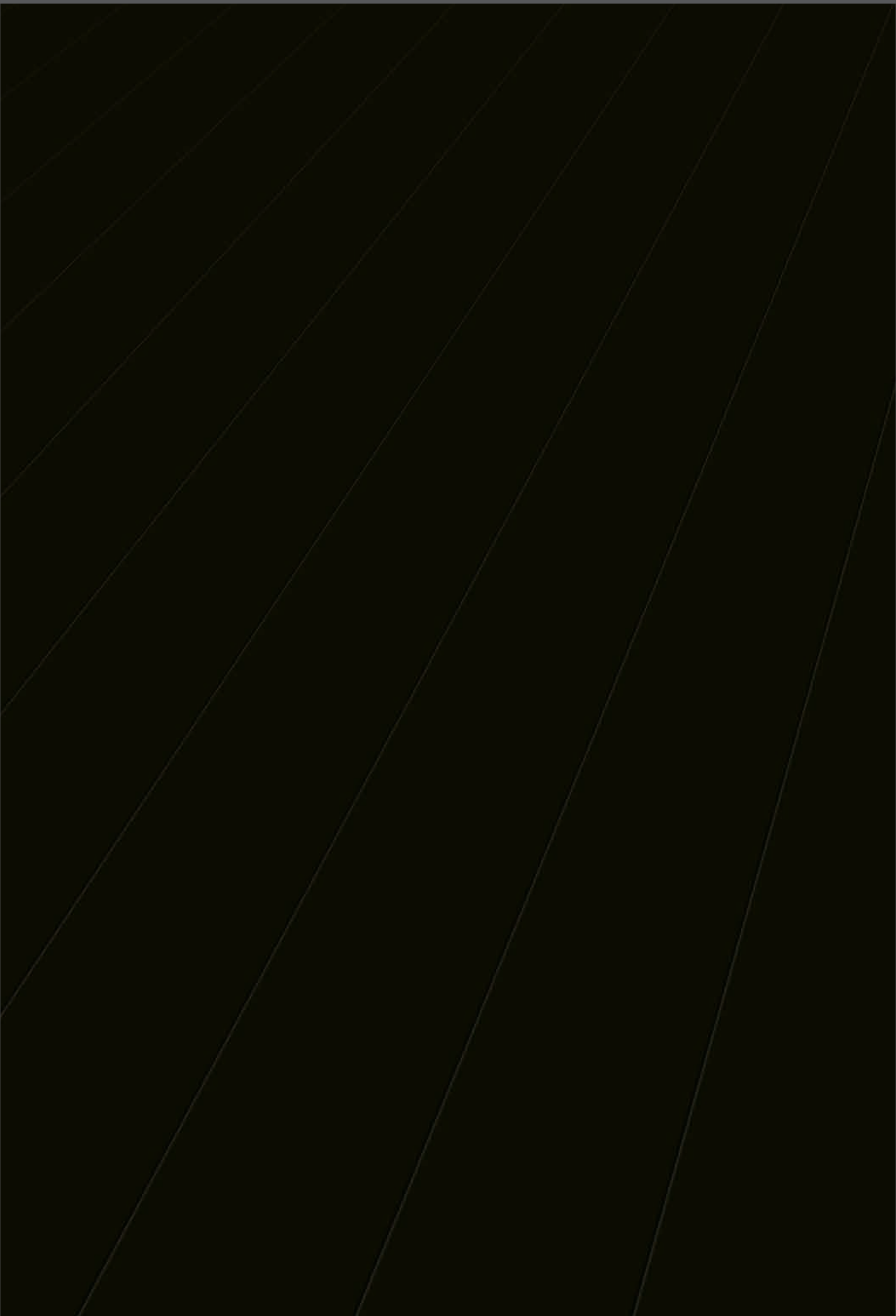



Color black										
Kollektion Collection	Form	Oberfl. Surface	Art.-Nr. Art. No.	GTIN	Länge Length	Breite Width	Stärke Thickness	Paketinhalt Package		
2	Superglanz Supergloss	Rundkante* Plank*	S. G.	772315	4005087755221	1294	185	8,7	8 Stk / 1,92 m <sup>2</sup>	
5	Superglanz Supergloss	V5	S. G.	771015	4005087755580	1184	185	7,7	9 Stk / 1,97 m <sup>2</sup>	
5	Superglanz Supergloss	Maxi V5	S. G.	772615	4005087755962	1184	320	7,7	6 Stk / 2,27 m <sup>2</sup>	
5	Wellness	V5	S. C.	771115	4005087755641	1184	185	7,7	9 Stk / 1,97 m <sup>2</sup>	
5	Wellness	Maxi V5	D. F.	772815	4005087756037	1184	320	7,7	6 Stk / 2,27 m <sup>2</sup>	

Info "Form" / Info „Form“
① <b>Fase:</b> Längs, direkt beschichtet (Kante u. Oberfl. ein Schichtstoff), harmonisch massives Design, ohne optische Unterbrechung
② <b>Rundkante:</b> Längs, direkt beschichtet (Kante u. Oberfl. ein Schichtstoff), harmonisch massives Design, ohne optische Unterbrechung
③ <b>Doppeldiele:</b> Mit Schmaldielenoptik, direkt beschichtete Rundkanten und zusätzliche Mittelfuge (längs, rund)
④ <b>V4:</b> 4-seitige V-Fuge (designlackiert) <b>Langdiele V4:</b> Extra langes Element mit 4 Seiten V-Fuge (V-Fugen designlackiert) <b>Langdiele V4 XXL:</b> Großfließenoptik: Extra langes und breites Element mit 4 Seiten V-Fuge (V-Fugen designlackiert)
⑤ <b>V5:</b> Blockoptik, 4 Seiten V-Fuge mit Mittel-V-Fuge (Quer-/V-Fugen designlackiert) <b>Maxi V5:</b> Großfließenoptik: Extra breites Element; 4 Seiten V-Fuge mit Mittel-V-Fuge (Quer-/V-fugen designlackiert)
⑥ <b>Glattkante:</b> Klassische fugenlose Verlegung. <b>*Extra Sensitive:</b> Allergiker geeignet. Medizinisch geprüft. Trägerplatte: Formaldehyd nicht nachweisbar (< 0,005 ppm).

## Produktbezogenes Zubehör / Product-related accessories







Dekoridentische Ausgleichs- und Übergangsschienen / Stepped floor and flat floor cover joint (T-Joint) in identical decors					
Schienen Flooring (T-)Joints	Oberfl. Surface	Art.-Nr. Art. No.	Länge Length	Breite Width	Niveau Level
Ausgleichsschiene / Stepped floor cover joint	S. G.	069841	900	38	4-14
Übergangsschiene / Flat floor cover joint	S. G.	069891	900	40	0-4

Dekoridentische Leisten Skirting in identical decors			L x T x H L x W x H	Dekoridentische Leisten Skirting in identical decors			L x T x H L x W x H		
Art.-Nr. Art. No.	GTIN	Oberfläche Surface	UMA® Profisockelleisten / Profiled skirting	2600 x 20 x 40	Art.-Nr. Art. No.	GTIN	Oberfläche Surface	UMA® Rundsockelleisten / Rounded skirting	2600 x 16 x 58
658815	4005087658881	S. G.			659015	4005087663342	S. G.		

Empfohlene Ecklösungen / recommended corner solutions			
für Profisockelleisten / for profiled skirting			
			
Dekor Decor	Endkappen End caps	Innenecke Inside Corner	Außenecke Outside Corner
Alu	061660	061600	061630

Empfohlene Ecklösungen / recommended corner solutions			
für Rundsockelleisten / for rounded skirting			
			
Dekor Decor	Endkappen End caps	Innenecke Inside Corner	Außenecke Outside Corner
Schwarz Black	659163	659103	659133

① <b>Bevel:</b> Continuously surfaced around the long chamfered edge (surface and edge made of a single material), safe clean continuous solid design
② <b>Round edge:</b> Continuously surfaced around the long rounded edge (surface and edge made of a single material), safe clean continuous solid design
③ <b>Twin-Plank:</b> With narrow plank look, continuously surfaced around the long rounded edges and an added round-edged groove along the centre
④ <b>V4:</b> V-groove on all 4 edges (matching varnished edges) <b>V4 long:</b> Extra long elements with a V-groove on all 4 edges (matching varnished edges)
④ <b>V4 long XXL:</b> Large plank look – Extra long and extra wide elements with V-groove on all 4 edges (matching varnished edges)
⑤ <b>V5:</b> Narrow tile-format – V-groove on all 4 edges with an added V-Groove across the centre (matching varnished edges)
⑤ <b>Maxi V5:</b> Wide tile-format – Extra wide elements with a V-groove on all 4 edges and an added V-Groove across the centre (matching varnished edges)
⑥ <b>Flat edge:</b> Classic flooring elements without groove. <b>*Extra Sensitive:</b> Ideal for allergy sufferers; medically tested. Core board: with a non-measurable formaldehyde content (less than 0,005 ppm).

Info Oberflächen / Info surface		
		
<b>S. G.</b> Die elegante Superglanz Oberfläche The elegant supergloss surface	<b>S. C.</b> Die edelsoft-matte Oberfläche (Holzdekor wie geölte Optik) The soft fine matt surface (Wood effect as oiled)	<b>D. F.</b> Die matt-glänzend changierende Oberfläche The matt-shine mélange
		
<b>R. S.</b> Die naturgetreue Holzstruktur The real to life wood structure	<b>R. P.</b> Die harmonisch gediegene Pearlstruktur The tastefully harmonize pearl structure	<b>S. M.</b> Die natürlich seidenmatte Oberfl. (Mattlackoptik) The natural satin surface

## Allgemeines Zubehör / General accessories

Kabelkanalsockelleiste weiß Cable channel skirting white			
Art.-Nr. Art. No.	Länge Length	Tiefe Thickness	Höhe Height
064900	2500	20	50

Klemmsockelleiste weiß Clip on skirting white			
Art.-Nr. Art. No.	Länge Length	Tiefe Thickness	Höhe Height
064500	2500	22	60

Passende Ecken weiß / Matching corner white			
	Endkappe End caps	Innenecke Inside corner	Außenecke Outside corner
Kabelkanalleiste Cable channel skirting	064970	064930	064950
Klemmsockelleiste Clip on skirting	064660	064600	064630

Unterlagsmaterial Underlay	Art.-Nr. Art. No.	Länge Length	Breite Width	Stärke Thickness
Folien Dampfbremse Dampproof barrier foil	061013	25 m	1 m	0,2
Folien Dampfbremse Dampproof barrier foil	061014	10 m	1 m	0,2
Schaumfolie Foam sheeting	061020	25 m	1 m	2
Schaumfolie Foam sheeting	061024	10 m	1 m	2
Schaumfolie Foam sheeting	061025	25 m	1 m	4
Protecta Schalldämmung Protecta sound absorber	061030	25 m	1 m	2
Korkunterlage Cork underlay	061054	10 m	1 m	2
ProStabilo Underlay for laminate and parquet flooring	061077	15 m	1,1 m	2,2
ProSilencio Dämmplatten ProSilencio Sound-absorbing tiles	061066	0,79 m	0,59 m	4
ProSilencio Dämmplatten ProSilencio Sound-absorbing tiles	061067	0,79 m	0,59 m	5
ClassicAkustik, Akustikunterlage Underlay for laminate and parquet flooring	061026	12,5 m	1 m	2
PremiumAkustik, m. Feuchteschutz ProfiAkustik with moisture protection	061033	7 m	1 m	2,25
ProfiAkustik Underlay for laminate and parquet flooring	061027	15 m	1 m	2

Hamburger Sockelleisten MDF weiß Hamburger style MDF skirting white			
Art.-Nr. Art. No.	Länge Length	Tiefe Thickness	Höhe Height
642001	2600	19	70
642002	2600	19	96
642003	2600	19	115

Leisten-Zubehör / Skirting accessories	
Art.-Nr. Art. No.	
061295	Schablone für Leistendübel Template for skirting dowels
061290	Leistendübel für Uma-Leisten 50 Stk. (inkl. Schablone) Dowels for skirting (incl. Template)
061299	Leistendübel für Uma-Leisten 1000 Stk. Dowels for skirting
061111	Profi-Leistenkleber 300 ml Kartusche Glue for fixing skirting 300 ml cartridge

Einfassprofile <sup>1</sup> eloxiert Floor-End U-Profile <sup>1</sup> anodised		Treppenkanten <sup>2</sup> eloxiert Stair nose <sup>2</sup> anodised	
1000 x 30 x 9	2700 x 30 x 9	1000	2700
Art.-Nr. Art. No.	Art.-Nr. Art. No.	Art.-Nr. Art. No.	Art.-Nr. Art. No.
Gold	061411	061415	061431
Silber / Silver	061412	061416	061432
Bronze	061413	061417	061433

Übergangsschiene <sup>1</sup> eloxiert Flat floor cover joint <sup>1</sup> anodised		Ausgleichsschiene <sup>2</sup> eloxiert Stepped floor cover joint <sup>2</sup> anodised	
900 x 40	2700 x 40	900 x 38	2700 x 38
Art.-Nr. Art. No.	Art.-Nr. Art. No.	Art.-Nr. Art. No.	Art.-Nr. Art. No.
Gold	061481	061485	061401
Silber / Silver	061482	061486	061402
Bronze	061483	061487	061403
Klemmschuh Fastening shoes	061494	18 St., für Laminate 6-9 mm Stärke 18 St., for Laminate 6-9 mm thickness	
Trägerschiene Fastening track	061490	900 mm, für Laminate 6-9 mm Stärke 900 mm, for Laminate 6-9 mm thickness	

Kunststoff-Rosetten Hole cover for heating pipes		
	ø 15 mm	ø 18 mm
Dekor Decor	Art.-Nr. Art. No.	Art.-Nr. Art. No.
Eiche Oak	061220	061230
Buche Beech	061221	061231
Ahorn / Kiefer Maple / Pine	061222	061232
Grau Grey	061223	061233
Schwarz Black	061225	061235
Weiß White	-----	061234

Echtholz-Rosetten Real wood hole cover for heating pipes		
	ø 15 mm	ø 22 mm
Dekor Decor	Art.-Nr. Art. No.	Art.-Nr. Art. No.
Eiche Oak	061320	061350
Ahorn Maple	061322	061352
Merbau	061323	061353

Zubehör Accessories	Art.-Nr. Art. No.
Fugendichtmasse, Reparatur 80 ml, weiß Laminate flooring gap sealer, repair, 80 ml, white	061145
Filzgleiter Hellbraun ø 22 mm, 12 St. Self adhesive felt feet protectors, light brown	061205
Filzgleiter braun ø 22 mm, 12 St. Self adhesive felt feet protectors, brown	061200

Alle Maßangaben, wenn nicht anders erwähnt, in Millimeter  
All measurements unless otherwise stated are in millimeters



## Die perfekte Verlegeoptik / The perfect installation

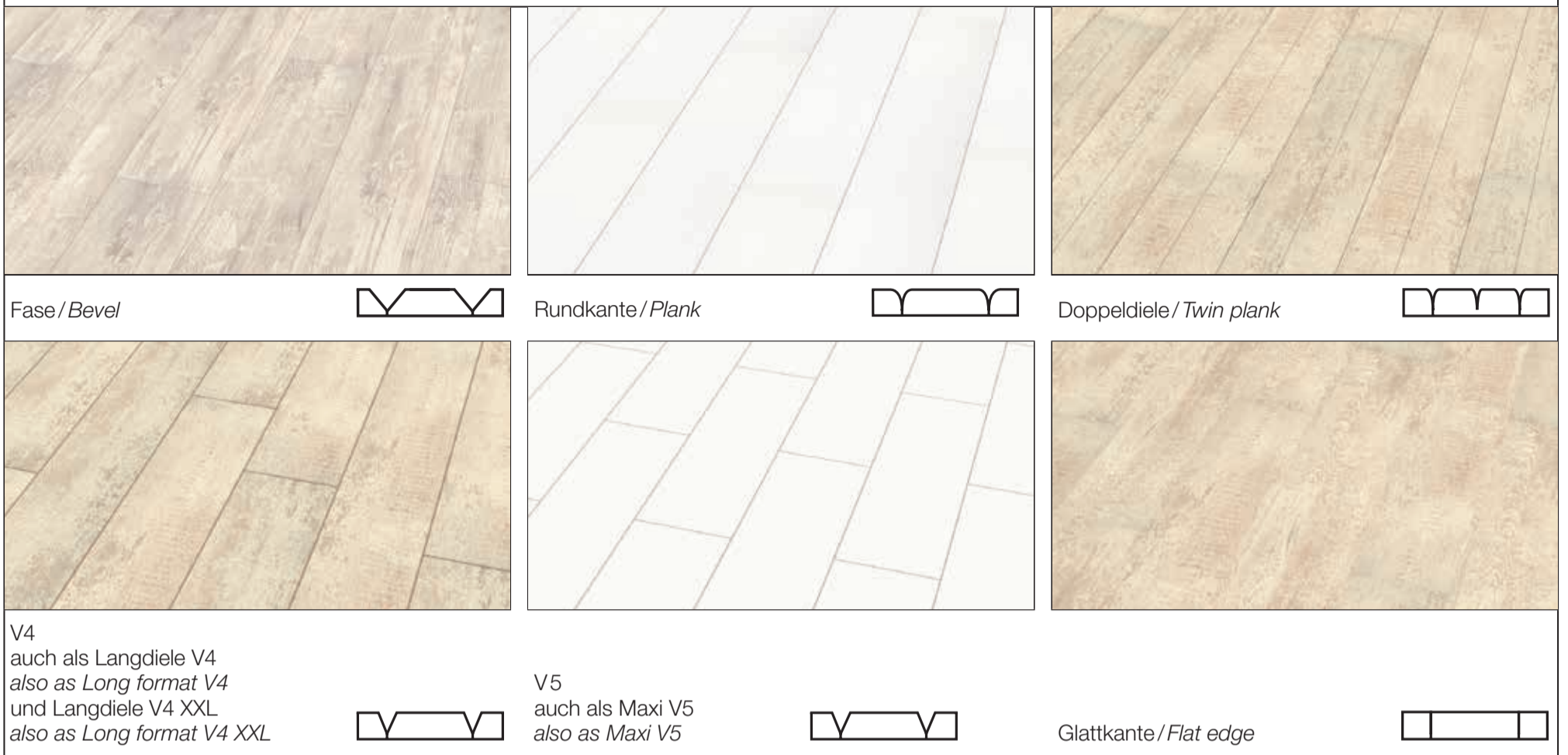

## So leicht kann Verlegung sein / Installing can't be easier

\* Ein Tipp vom Profi: Wir empfehlen DAZU®-Unterlagsmaterial. Auf diesem lassen sich alle Clickböden noch leichter verlegen.  
A tip from the professional: We suggest DAZU®-Underlay material. On this underlay click flooring is installed easier.

\*\* Eine detaillierte Verlegeanleitung finden Sie auf unserer Internetseite [www.hdm.info](http://www.hdm.info)  
Detailed instructions are found in our website [www.hdm.info](http://www.hdm.info)



Laminatboden und Zubehör bereitstellen.  
48 Stunden in ungeöffneten Paketen  
akklimatisieren lassen!

Collect all the materials and tools in the room and leave  
to acclimatize in the unopened packaging for 48 hours.

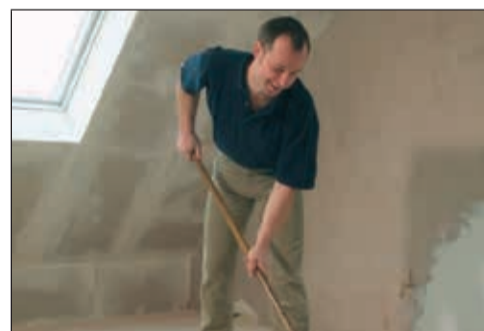

Der Unterboden muss sauber, eben und trocken sein.  
The sub-floor must be clean, even and dry.



Bei mineralischen Untergründen (z. B. Estrich) immer  
eine PE-Folie als Feuchtigkeitssperre  
quer zur Verlegerichtung ausrollen.

By sub-floors made of a mineral (like concrete) a  
PE-sheeting, which acts as a damp proof barrier, must  
be unrolled across the laying direction.



\*Bei mineralischen Untergründen (z. B. Estrich) zum  
Ausgleich von leichten Unebenheiten Schaumfolie  
auslegen.

\*A foam sheeting has to be unrolled to level out rough  
sub-floors.



Mit der Verlegung nach Möglichkeit in einer linken  
Raumecke beginnen.

If possible start installing at a corner from left to right.



Leichtes Verlegen durch Click-Mechanik.  
Beim Absenken klickt die Diele ein.

Easy installation by mechanically clicking in.  
The boards are clicked in by lowering.

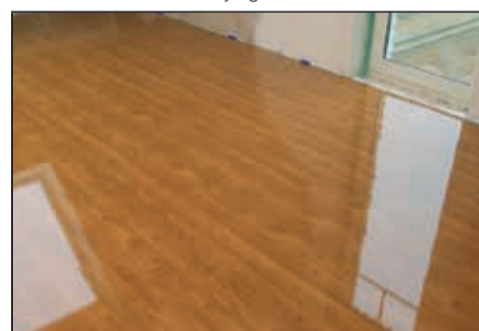

Fertig!\*\*  
Ready\*\*

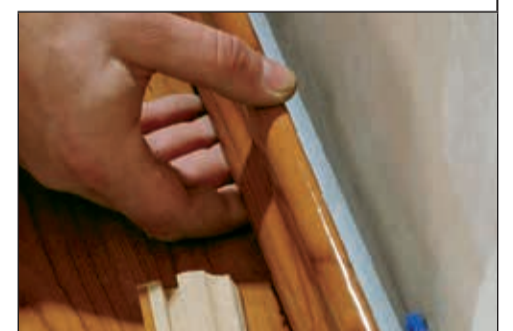

Einfache Leistenmontage durch  
passende Leistendübel

Simple skirting installation with the use of DAZU® dowels

## DAZU®-Unterlagsmaterialien / Underlay material

Eine gute Unterlage ist die erste Voraussetzung für ein professionelles Verlege-Ergebnis. Eine Auswahl an DAZU®-Unterlagsmaterialien bietet für jeden Raum die richtige Lösung. Neben der Foliendampfbremse, zum zusätzlichen Feuchtigkeitsschutz (bei Verlegung auf mineralischen Unterböden), gibt es noch die Schaumfolie, in zwei und vier Millimeter Stärke, zum Ausgleich von kleinen Unebenheiten des Unterbodens. Alternativ können beispielsweise als Unterlagsmaterial die Korkunterlage, Pro-Silencio Dämmplatten oder auch die Protecta-Schalldämmung, mit einer metallisierten Dampfbremse kaschiert, verlegt werden. Diese erhöhen den Gehkomfort und vermindern zusätzlich den Trittschall.

A good underlay is the first requirement for a professional floor installation. A selection of DAZU®-Underlay materials offer the right solution for every room. Apart from the damp barrier sheeting, which is an additional protection against rising damp (when laying on mineral subfloors), we also offer the PE-foam sheeting two or four millimetre, to offset little bumps in the subfloor. Cork underlay can be used as an alternative underlay material. Pro-Silencio insulation tiles or even Protecta-sound absorbing sheeting, with a metalised layer against damp, can be used. All these increase the comfort underfoot and reduces noise.



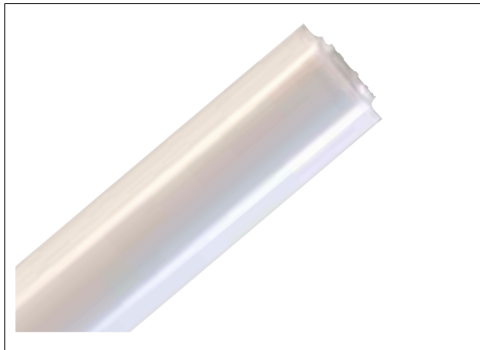

**Folien Dampfbremse** (Rolle 25 m<sup>2</sup>)  
**Dampproof barrier foil**  
25m x 1m x 0,2mm 06 10 13

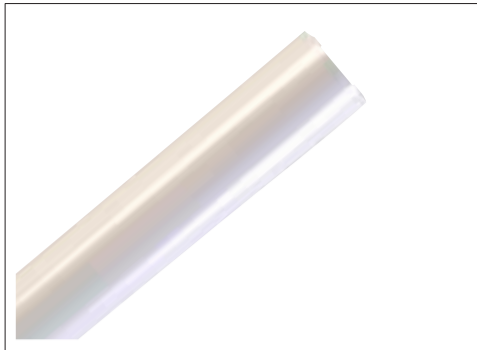

**Folien Dampfbremse** (Rolle 10m<sup>2</sup>)  
**Dampproof barrier foil**  
10m x 1m x 0,2mm 06 10 14

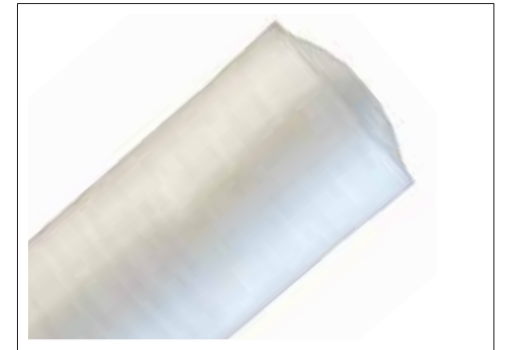

**Schaumfolie** (Rolle 25 m<sup>2</sup>)  
**Foam sheeting**  
25m x 1m x 2mm 06 10 20

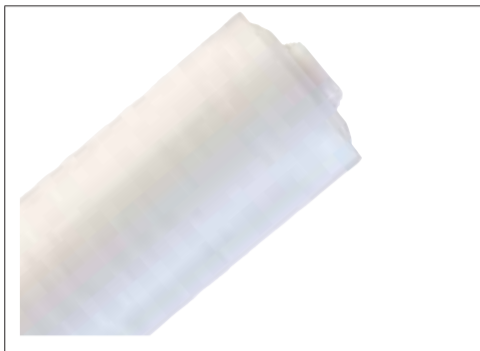

**Schaumfolie** (Rolle 10 m<sup>2</sup>)  
**Foam sheeting**  
10m x 1m x 2mm 06 10 24

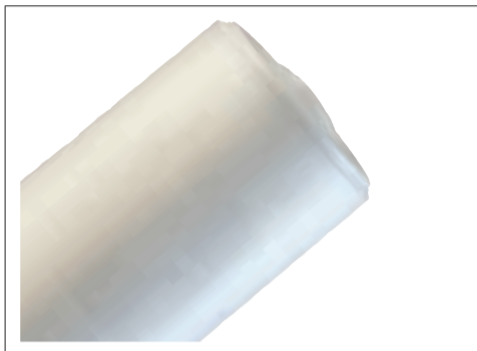

**Schaumfolie** (Rolle 25 m<sup>2</sup>)  
**Foam sheeting**  
25m x 1m x 4mm 06 10 25

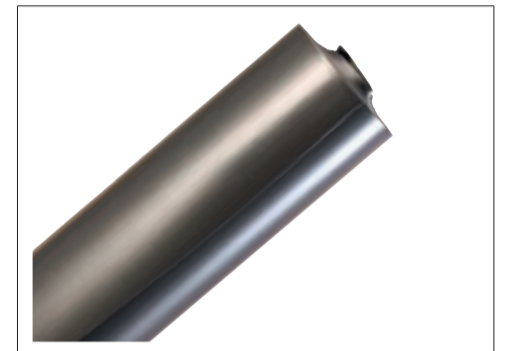

**ClassicAkustik** (Rolle 12,5 m<sup>2</sup>)  
**Akustikunterlage**  
*Underlay for laminate and parquet flooring*  
12,5m x 1m x 2mm 06 10 26



**ProfiAkustik** (Rolle 15 m<sup>2</sup>)  
*Underlay for laminate and parquet flooring*  
15m x 1m x 2mm 06 10 27

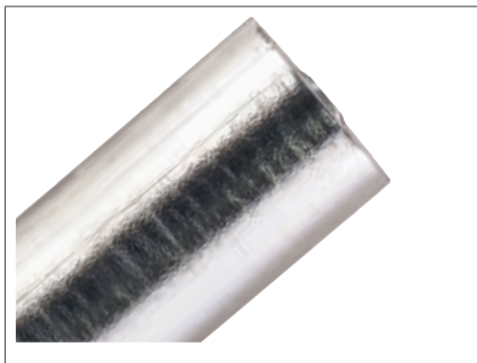

**PremiumAkustik** (Rolle 7 m<sup>2</sup>)  
**mit Feuerschutz**  
*with moisture protection*  
7m x 1m x 2,25mm 06 10 33



**Protecta-Schalldämmung** (Rolle 25 m<sup>2</sup>)  
**Protecta-Sound absorber**  
25m x 1m x 2mm 06 10 30



**Korkunterlage** (Rolle 10 m<sup>2</sup>)  
**Cork underlay**  
10m x 1m x 2mm 06 10 54

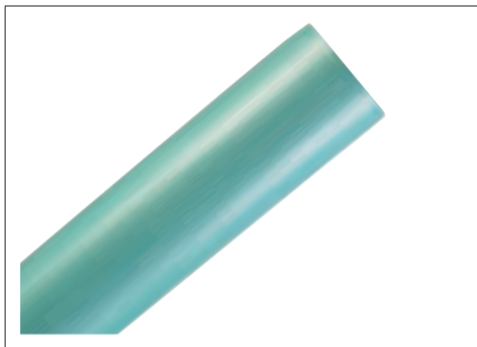



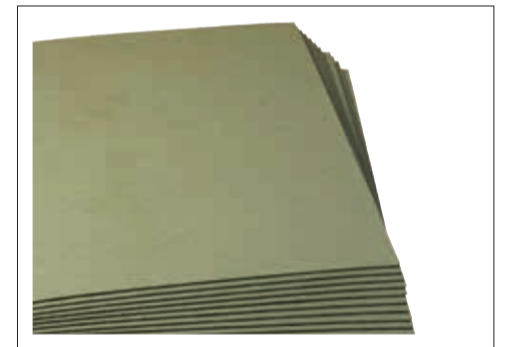



**ProStabilo** (Rolle 16,5 m<sup>2</sup>)  
*Underlay for laminate and parquet flooring*  
15m x 1,1m x 2,2mm 06 10 77

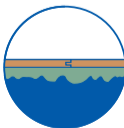

**ProSilencio** (15 Platten = 7 m<sup>2</sup>)  
**Holzfaserplatte wärmedämmend**  
*Sound absorbing tiles*  
79cm x 59cm x 4mm 06 10 66  
79cm x 59cm x 5mm 06 10 67

**Eigenschaften / Properties**

	<b>Geschallverbesserung</b> <i>Footfall sound</i>
	<b>Trittschallverbesserung</b> <i>Walking sound</i>
	<b>Eignung für Fussbodenheizung</b> <i>Under-floor heating</i>
	<b>Feuchteschutz</b> <i>Moisture proof</i>
	<b>Ausgleich von Unebenheiten</b> <i>Leveling of sub-floor</i>
	<b>Druckstabilität</b> <i>Pressure Stability</i>





## Weiteres Prospektmaterial Further brochures material



### BODEN FLOORING

Art.-Nr. Katalog / Catalogue 890218  
Art.-Nr. Übersicht / Overview 890257

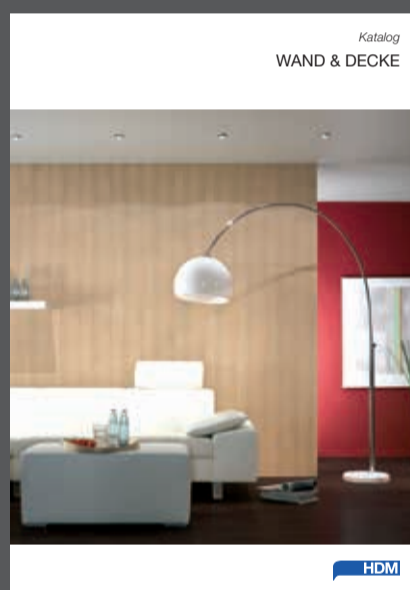

### WAND & DECKE WALL & CEILING

Art.-Nr. Katalog / Catalogue 890207  
Art.-Nr. Übersicht / Overview 890256

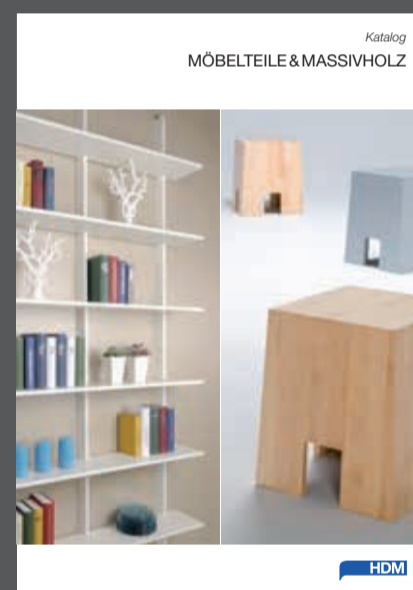

### MÖBELTEILE & MASSIVHOLZ FURNITURE & SOLID WOOD

Art.-Nr. Katalog / Catalogue 890615  
Art.-Nr. Übersicht / Overview 890255

**HDM** GmbH  
Am Schürmannshütt 23  
D-47441 Moers

info@hdm.info  
hotline: +49 180 3353746\*  
(0,09 €/min. aus dem deutschen Festnetz,  
aus dem Mobilfunknetz ggf. höher)

www.hdm.info

